

الجمهورية التونسية

وزارة المالية

# ميزانية الدولة لسنة 2020

## مهمة الصحة

أكتوبر 2019

# الفهرس

1	المحور الأول: التقديم العام
1	1. إستراتيجية المهمة
3	2. تقديم برامج المهمة
6	3. إطار النفقات متوسط المدى (2020-2022)
6	1.3- برمجة نفقات المهمة على المدى المتوسط حسب البرامج ومصادر التمويل
7	2.3- برمجة نفقات المهمة على المدى المتوسط حسب الأقسام ومصادر التمويل
8	4. توزيع نفقات المهمة
8	1.4- توزيع نفقات المهمة حسب الأقسام
9	2.4- توزيع نفقات المهمة لسنة 2020 حسب البرامج والأقسام ومصادر التمويل
11	5. توزيع إعتمادات المؤسسات الخاضعة وغير الخاضعة لمجلة المحاسبة العمومية
12	6. أعوان المهمة
14	7. التحليل الإجمالي لنفقات المهمة لسنة 2020
18	المحور الثاني: نفقات المهمة حسب البرامج
18	البرنامج الأول: الرعاية الصحية الأساسية
18	1. تقديم البرنامج وإستراتيجيته
22	2. أداء البرنامج
22	1.2- الأهداف الاستراتيجية للبرنامج وتطور مؤشرات الأداء
22	2.2- أنشطة البرنامج
23	3. نفقات البرنامج
24	1.3- نفقات التأجير
27	2.3- نفقات التسيير
28	3.3- نفقات التدخلات
29	4.3- نفقات الاستثمار
32	البرنامج الثاني: الخدمات الصحية الاستشفائية
32	1. تقديم البرنامج وإستراتيجيته
35	2. أداء البرنامج
35	1.2- الأهداف الإستراتيجية للبرنامج وتطور مؤشرات الأداء

35	2.2- أنشطة البرنامج
36	3. نفقات البرنامج
37	1.3- نفقات التأجير
40	2.3- نفقات التسيير
41	3.3- نفقات التدخلات
42	4.3- نفقات الاستثمار
44	البرنامج الثالث: البحث والخدمات الاستشفائية الجامعية
44	1. تقديم البرنامج وإستراتيجيته
47	2. أداء البرنامج
47	1.2- الأهداف الإستراتيجية للبرنامج وتطور مؤشرات الأداء
47	2.2- أنشطة البرنامج
48	3. نفقات البرنامج
49	1.3- نفقات التأجير
53	2.3- نفقات التسيير
55	3.3- نفقات التدخلات
56	4.3- نفقات الاستثمار
59	البرنامج التاسع: القيادة والمساندة
59	1. تقديم البرنامج وإستراتيجيته
64	2. أداء البرنامج
64	1.2- الأهداف الإستراتيجية للبرنامج وتطور مؤشرات الأداء
64	2.2- أنشطة البرنامج
66	3. نفقات البرنامج
67	1.3- نفقات التأجير
70	2.3- نفقات التسيير
71	3.3- نفقات التدخلات
72	4.3- نفقات الاستثمار
74	الملاحق

# المحور الأول التقديم العام



## 1- إستراتيجية المهمة:

تتمحور التوجهات الإستراتيجية لمهمة الصحة حول جملة من الأهداف المتمثلة في:

### ❖ تقريب الخدمات وتحسين جودتها:

تعمل مهمة الصحة في إطار تقريب الخدمات الصحية لطالبيها على:

- الحدّ من التّفاوت الجهوي في عرض الخدمات الصحية، وذلك من خلال:

- ✓ مواصلة برنامج دعم طب الاختصاص بالمناطق ذات الأولوية وتطوير حصص الاستمرار بإرساء منظومة شراكة بين المستشفيات الجامعية والمستشفيات الجهوية،
- ✓ إنجاز بعض المستشفيات متعدّدة الاختصاصات والجهوية بالجهات الداخلية،
- ✓ دعم الصيانة وتأهيل المؤسّسات الصحيّة.

### ❖ معالجة مديونية الهياكل الصحية العمومية:

تسعى المهمة بالتنسيق مع مختلف الأطراف المتدخلة إلى إيجاد الحلول الكفيلة بمعالجة

مديونية الهياكل الصحية العمومية، وذلك عبر:

- تفعيل صندوق دعم الصحة العمومية المحدث بمقتضى قانون المالية لسنة 2017 والذي يهدف إلى التّكفل بالنفقات بعنوان الخدمات الصحيّة المسداة لفائدة المرضى المنتفعين بمجانية العلاج أو العلاج بالتعريف المنخفضة،
- تكفّل ميزانية الدولة بتسوية جزء من ديون المستشفيات العمومية تجاه الصيدلية المركزية.

### ❖ منظومة حوكمة ومقاومة فساد أكثر فاعلية:

سيتمّ العمل في هذا المجال على التجديد والاستثمار في الصحة الرقمية، وذلك من خلال :

- تفعيل منظومة التصرف في المواعيد عن بعد بين المستشفيات الجهوية والجامعيّة،
- رقمنة مخابر التحاليل وأقسام الأشعة بالمستشفيات،
- رقمنة الملفّ الطبي،
- تدعيم وتوسيع برنامج التوزيع الآلي الفردي والمؤمّن للأدوية،

- تأهيل البنية التحتية المعلوماتية من خلال نشر الشبكة الوطنية للصحة من الجيل الجديد (RNS-NG)،

- تعميم خدمة الفوترة الإلكترونية بين الهياكل العمومية للصحة والصندوق الوطني للتأمين على المرض.

#### ❖ تدعيم الوقاية:

تكتسي الوقاية أهمية بالغة حيث تمّ برمجة ما يقارب 300 م د لتنفيذ السياسة الوقائية في المخطط الخماسي 2016-2020. وتتمثل أولويات السياسة الوقائية في:

- تعزيز الإستراتيجية الوطنية في مجال صحة الأم والطفل تفاديا للوفيات وخاصة في الفترة

المحيطة بالولادة مع إقرار خطط عمل جهوية تستهدف الولايات التي لا زالت دون المعدل

الوطني (جندوبة، سليانة، القيروان، سيدي بوزيد وتطاوين)،

- دعم برامج صحّة المسنّين خاصة بتكثيف العيادات التخصصية،

- النهوض بصحة الفئات الهشة،

- التوقي من الأمراض السارية و غير السارية ومواصلة تنفيذ البرنامج التخصصي لمقاومة

الأمراض المزمنة،

- تدعيم برامج التلقيح (المكورات الرئوية....)،

- تدعيم برامج حفظ صحّة الوسط وحماية المحيط خاصة في مجالات المراقبة الصحية لمياه

الشرب والمياه المستعملة والتصرف في المخاطر الصحية حسب مصادرها ونواقلها إلى جانب

تعزيز المخابر الجهوية لحفظ الصحة بالتجهيزات الضرورية،

- مواصلة تنفيذ البرنامج التخصصي لمقاومة التهاب الكبد الفيروسي.

## 2 تقديم برامج المهمة:

تتضمن مهمة الصحة 4 برامج و78 برنامجا فرعيا و15 نشاطا و10 أهداف و11 مؤشرا لقياس الأداء. وسيساهم في تحقيق هذه الأهداف 28 فاعلا عموميا. وتتوزع البرامج والبرامج الفرعية على النحو التالي:

رسم بياني عدد 1: هيكلية المهمة حسب البرامج والبرامج الفرعية:

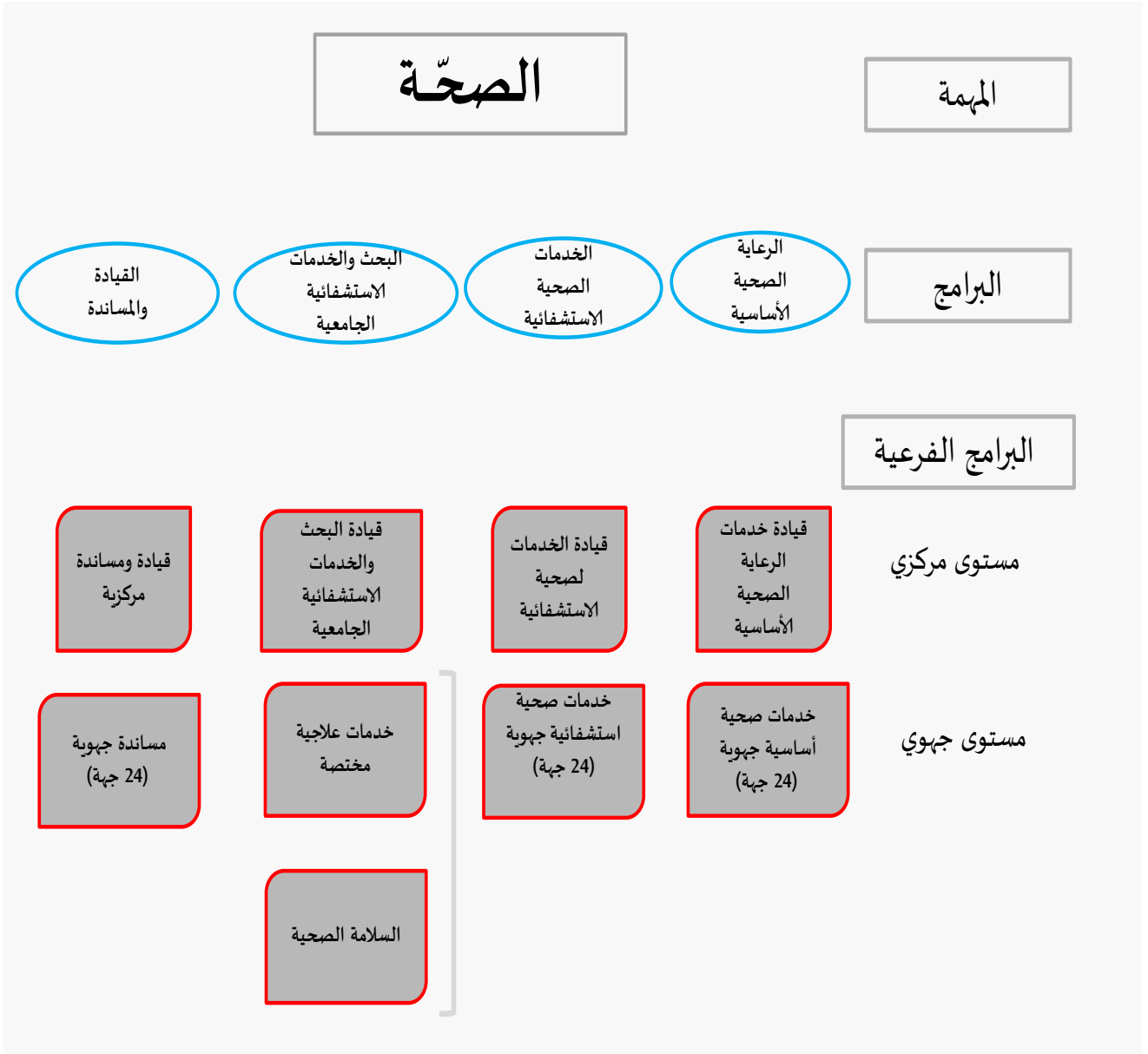

## وحدات عملياتية



## الفاعلون العموميون



## جدول عدد 1: إطار الأداء وأنشطة البرامج

عدد مؤشرات قيس الأداء	عدد الأهداف	عدد الأنشطة	البرامج
3	3	3	البرنامج عدد 1: الرعاية الصحية الأساسية
2	2	2	البرنامج عدد 2: الخدمات الصحية الاستشفائية
4	3	5	البرنامج عدد 3: البحث والخدمات الاستشفائية الجامعية
2	2	5	البرنامج عدد 9: القيادة والمساندة
11	10	15	المجموع : 4

## 3- إطار النفقات متوسط المدى (2020-2022):

## 1.3 - برمجة نفقات المهمة على المدى المتوسط حسب البرامج ومصادر التمويل:

(بحساب الألف دينار)

البرامج	مصادر التمويل	انجازات 2016	انجازات 2017	انجازات 2018	ق م 2019	التقديرات		
						2020	2021	2022
الرعاية الصحية الأساسية	موارد الدولة	270 648	315 928	313 404	335 483	426 410	447 175	475 580
	م ذ م ع	8 225	8 405	9 240	9 600	10 040	10 700	11 300
	جملة البرنامج	278 873	324 333	322 644	345 083	436 450	457 875	486 880
الخدمات الصحية الاستشفائية	موارد الدولة	694 488	739 327	753 586	797 843	952 613	995 000	1 065 000
	م ذ م ع	228 530	246 700	260 430	280 335	291 235	307 000	322 000
	جملة البرنامج	923 018	986 027	1 014 016	1 078 178	1 243 848	1 302 000	1 387 000
البحث والخدمات الاستشفائية الجامعية	موارد الدولة	651 760	636 072	702 881	717 555	866 498	910 690	975 700
	م ذ م ع	440 770	471 575	492 840	517 225	539 345	565 000	587 000
	جملة البرنامج	1 092 530	1 107 647	1 195 721	1 234 780	1 405 843	1 475 690	1 562 700
القيادة والمساندة	موارد الدولة	135 937	150 829	179 060	204 437	298 909	315 468	339 460
	م ذ م ع	2 580	2 848	2 195	2 300	2 695	3 000	3 300
	جملة البرنامج	138 517	153 677	181 255	206 737	301 604	318 468	342 760
المجموع	موارد الدولة	1 752 833	1 842 156	1 948 931	2 055 318	2 544 430	2 668 333	2 855 740
	م ذ م ع	680 105	729 528	764 705	809 460	843 315	885 700	923 600
	جملة البرامج	2 432 938	2 571 684	2 713 636	2 864 778	3 387 745	3 554 033	3 779 340

- موارد الدولة: تشمل الموارد العامة لميزانية الدولة وموارد القروض الخارجية الموظفة وموارد الحسابات الخاصة (موارد كل الحسابات الخاصة بالخرينة وحسابات أموال المشاركة).

- م ذ م ع: الموارد الذاتية للمؤسسات العمومية (الإدارية وغير الإدارية).

## 2.3 - برمجة نفقات المهمة على المدى المتوسط حسب الأقسام ومصادر التمويل:

(بحساب الألف دينار)

التقديرات			ق م 2019		انجازات 2018	انجازات 2017	انجازات 2016	مصادر التمويل	الأقسام
2022	2021	2020	التبويب الجديد	التبويب القديم					
2 170 500	2 046 800	1 990 735	1 647 753	1 647 753	1 597 094	1 523 302	1 470 510	موارد الدولة	نفقات التأجير
243 600	220 700	209 210	203 335	203 335	197 585	183 815	163 441	م ذ م ع	
<b>2 414 100</b>	<b>2 267 500</b>	<b>2 199 945</b>	<b>1 851 088</b>	<b>1 851 088</b>	<b>1 794 679</b>	<b>1 707 117</b>	<b>1 633 951</b>	جملة القسم	
242 760	226 233	210 390	(2) 132000	130 000	138 443	134 777	142 710	موارد الدولة	نفقات التسيير
661 500	647 200	617 870	606 125	606 125	567 120	545 713	516 664	م ذ م ع	
<b>904 260</b>	<b>873 433</b>	<b>828 260</b>	<b>738 125</b>	<b>736 125</b>	<b>705 563</b>	<b>680 490</b>	<b>659 374</b>	جملة القسم	
48 480	45 300	43 205	(3) 27 170	6 565	29 323	42 792	5 352	موارد الدولة	نفقات التدخلات
18 500	17 800	16 235	-	-	-	-	-	م ذ م ع	
<b>66 980</b>	<b>63 100</b>	<b>59 440</b>	<b>27 170</b>	<b>6 565</b>	<b>29 323</b>	<b>42 792</b>	<b>3 352</b>	جملة القسم	
394 000	350 000	300 100	248 395	248 395	184 071	141 285	134 261	موارد الدولة	نفقات الاستثمار
-	-	-	-	-	-	-	-	م ذ م ع	
<b>394 000</b>	<b>350 000</b>	<b>300 100</b>	<b>248 395</b>	<b>248 395</b>	<b>184 071</b>	<b>141 285</b>	<b>134 261</b>	جملة القسم	
-	-	-	-	(1) 22 605	-	-	-	موارد الدولة	بقية النفقات
-	-	-	-	-	-	-	-	م ذ م ع	
-	-	-	-	<b>22 605</b>	-	-	-	جملة القسم	
2 855 740	2 668 333	2 544 430	2 055 318	2 055 318	1 948 931	1 842 156	1 752 833	موارد الدولة	المجموع
923 600	885 700	(4) 843315	809 460	809 460	764 705	729 528	680 105	م ذ م ع	
<b>3 779 340</b>	<b>3 554 033</b>	<b>3 387 745</b>	<b>2 864 778</b>	<b>2 864 778</b>	<b>2 713 636</b>	<b>2 571 684</b>	<b>2 432 938</b>	جملة الأقسام	

(1) تتضمن بقية النفقات حسب التبويب القديم مبلغ 22 605 أد موزعاً بين التمويل العمومي باعتماد قدره 20 605 أد والحساب الخاص بالخبزينة باعتماد قدره 2 000 أد.

(2) تم إدراج نفقات الحساب الخاص بالخبزينة والبالغة 2 000 أد ضمن نفقات التسيير.

(3) تم إدراج نفقات التمويل العمومي والبالغة 20 605 أد ضمن نفقات التدخلات.

(4) ويضاف إلى جملة الموارد الذاتية لسنة 2020 مبلغاً غير موزع قدره 4,8 م د متأت من مساهمة الصندوق الوطني للتأمين على المرض.

## 4 - توزيع نفقات المهمة:

## 1.4- توزيع نفقات المهمة حسب الأقسام:

التطور		تقديرات 2020	ق م 2019		الأقسام
النسبة (%)	المبلغ		التبويب الجديد	التبويب القديم	
20.8	342 982	1 990 735	1 647 753	1 647 753	نفقات التأجير
59.4	78 390	210 390	(2) 132 000	130 000	نفقات التسيير
59.0	16 035	43 205	(3) 27 170	6 565	نفقات التدخلات
20.8	51 705	300 100	248 395	248 395	نفقات الاستثمار
-	-	-	-	-	العمليات المالية
-	-	-	-	(1) 22 605	بقية النفقات
23.8	489 112	2 544 430	2 055 318	2 055 318	الجملة على موارد الدولة
4.2	33 855	(4) 843 315	809 460	809 460	الموارد الذاتية للمؤسسات
18.3	522 967	3 387 745	2 864 778	2 864 778	الجملة العامة

(1) تتضمن بقية النفقات حسب التبويب القديم مبلغ 22 605 أد موزعاً بين التمويل العمومي باعتماد قدره 20 605 أد والحساب الخاص بالخبزينة باعتماد قدره 2 000 أد.

(2) تم إدراج نفقات الحساب الخاص بالخبزينة والبالغة 2 000 أد ضمن نفقات التسيير.

(3) تم إدراج نفقات التمويل العمومي والبالغة 20 605 أد ضمن نفقات التدخلات.

(4) ويضاف إلى جملة الموارد الذاتية بعنوان سنة 2020 مبلغاً غير موزع قدره 4,8 م د متأت من مساهمة الصندوق الوطني للتأمين على المرض.

وتجدر الإشارة إلى أن النفقات ذات الصبغة التنموية قدرت بعنوان سنة 2020

بـ 330 000 أد مقابل 269 000 أد سنة 2019. وتوزع هذه النفقات حسب التبويب

الجديد على النحو التالي:

النسبة	الفارق	تقديرات 2020	ق م 2019	الأقسام
45.1	9 295	29 900	20 605	نفقات التدخلات
20.8	51 705	300 100	248 395	نفقات الاستثمار
-	-	-	-	نفقات العمليات المالية
22.7	61 000	330 000	269 000	الجملة



## 2.4- توزيع نفقات المهمة لسنة 2020 حسب البرامج والأقسام ومصادر التمويل:

تتوزع إعتمادات المهمة لسنة 2020 حسب البرامج وطبيعة النفقة ومصادر التمويل كما يلي:

(بحساب الألف الدينار)

المجموع	نفقات العمليات المالية	نفقات الاستثمار	نفقات التدخلات	نفقات التسيير	نفقات التأجير	الأقسام	
						البرامج / م التمويل	
426 310	-	64 025	26 405	46 595	289 285	م ع م	الرعاية الصحية الأساسية
100	-	100	-	-	-	م ق خ م	
	-	-	-	-	-	ح خ	
426 410	-	64 125	26 405	46 595	289 285	موارد الدولة	
10 040	-	-	-	10 040	-	م ذ م ع	
436 450	-	64 125	26 405	56 635	289 285	جملة البرنامج	
924 813	-	38 550	3 730	80 282	802 251	م ع م	الخدمات الصحية الاستشفائية
15 800	-	15 800	-	-	-	م ق خ م	
12 000	-	-	-	12 000	-	ح خ	
952 613	-	54 350	3 730	92 282	802 251	موارد الدولة	
291 235	-	-	4 785	198 350	88 100	م ذ م ع	
1 243 848	-	54 350	8 515	290 632	890 351	جملة البرنامج	
845 268	-	42 695	3 240	39 173	760 160	م ع م	البحث والخدمات الاستشفائية الجامعية
3 230	-	3 230	-	-	-	م ق خ م	
18 000	-	-	-	18 000	-	ح خ	
866 498	-	45 925	3 240	57 173	760 160	موارد الدولة	
539 345	-	-	11 365	406 900	121 080	م ذ م ع	
1 405 843	-	45 925	14 605	464 073	881 240	جملة البرنامج	
298 909	-	135 700	9 830	14 340	139 039	م ع م	القيادة والمساندة
-	-	-	-	-	-	م ق خ م	
-	-	-	-	-	-	ح خ	
298 909	-	135 700	9 830	14 340	139 039	موارد الدولة	
2 695	-	-	85	2 580	30	م ذ م ع	
301 604	-	135 700	9 915	16 920	139 069	جملة البرنامج	
2 495 300	-	280 970	43 205	180 390	1 990 735	م ع م	المجموع
19 130	-	19 130	-	-	-	م ق خ م	
30 000	-	-	-	30 000	-	ح خ	
2 544 430	-	300 100	43 205	210 390	1 990 735	موارد الدولة	
843 315	-	-	16 235	617 870	209 210	م ذ م ع	
3 387 745	-	300 100	59 440	828 260	2 199 945	جملة البرامج	

ويبرز الرسم البياني التالي توزيع ميزانية مهمة الصحة لسنة 2020 حسب البرامج والأقسام

ومصادر التمويل:

### توزيع ميزانية المهمة حسب البرامج والأقسام ومصادر التمويل

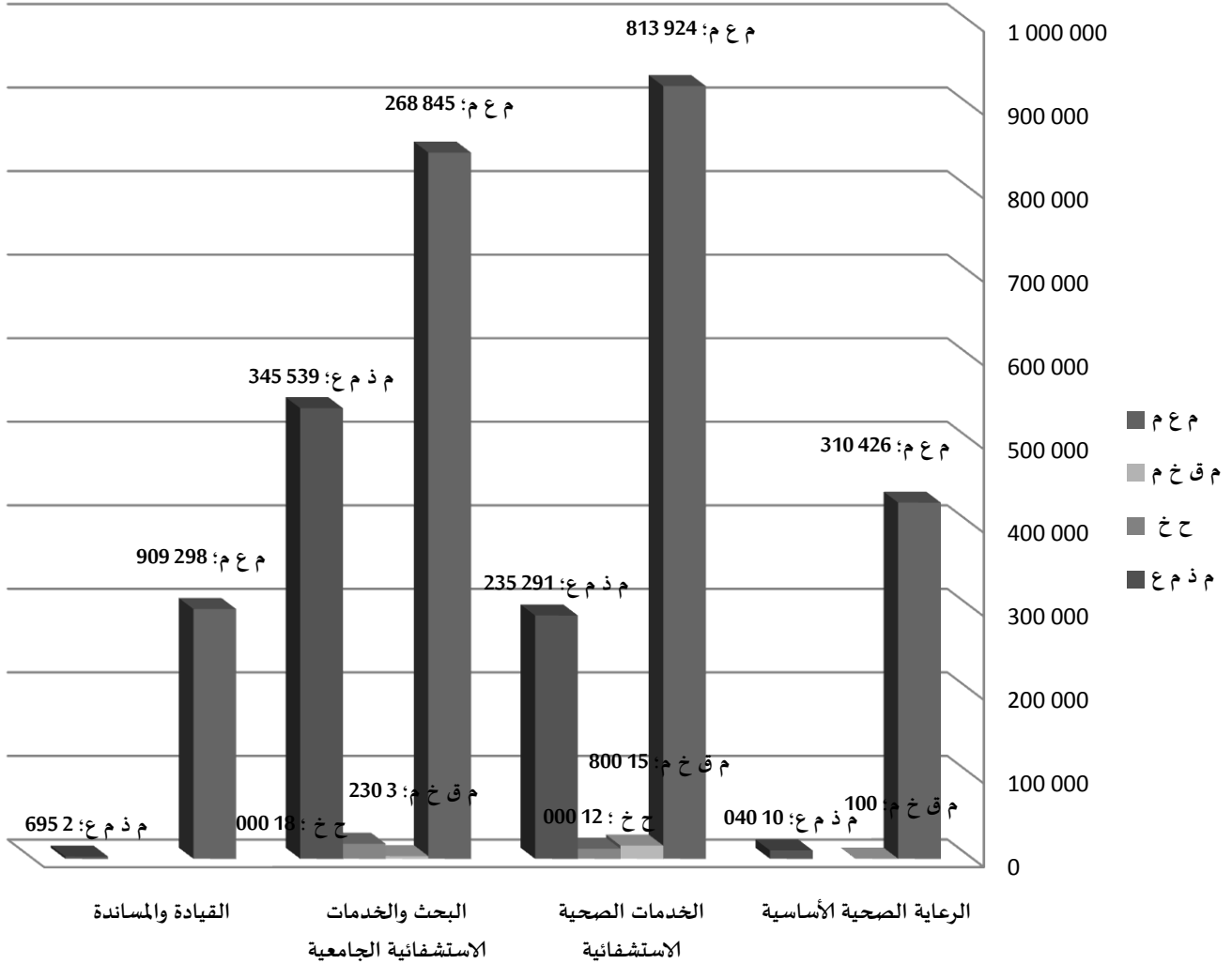

## 5- توزيع إتمادات المؤسسات الخاضعة وغير الخاضعة لمجلة المحاسبة العمومية:

في ما يتعلّق بالمؤسسات التابعة للمهنة، يمكن توزيع تقديرات نفقاتها لسنة 2020 كما يلي:

(بحساب الألف دينار)

البرامج	المؤسسات	نفقات محمولة على منحة الدولة	نفقات محمولة على موارد ذاتية	الجملة
الرعاية الصحية الأساسية	مؤسسات خاضعة لمجلة المحاسبة العمومية:	<u>88 900</u>	<u>10 040</u>	<u>98 940</u>
	- مؤسسات صحية	43 430	9 540	52 970
	مؤسسات غير خاضعة لمجلة المحاسبة العمومية:	43 430	9 540	52 970
	- مؤسسات صحية	45 470	500	45 970
	- مؤسسات صحية	45 470	500	45 970
الخدمات الصحية الاستشفائية	مؤسسات خاضعة لمجلة المحاسبة العمومية:	<u>92 932</u>	<u>291 235</u>	<u>384 167</u>
	- مؤسسات صحية	92 932	291 235	384 167
	- مؤسسات صحية	92 932	291 235	384 167
البحث والخدمات الاستشفائية الجامعية	مؤسسات خاضعة لمجلة المحاسبة العمومية:	<u>53 643</u>	<u>539 345</u>	<u>592 988</u>
	- مؤسسات صحية	7 935	28 485	36 420
	مؤسسات غير خاضعة لمجلة المحاسبة العمومية:	7 935	28 485	36 420
	- مؤسسات البحث	45 708	510 860	556 568
	- مؤسسات صحية	-	17 850	17 850
	- مؤسسات صحية	39 988	492 000	531 988
	- مؤسسات النهوض بالقطاعات - مؤسسات أخرى	3 670	410	4 080
2 050	600	2 650		
القيادة والمساندة	مؤسسات خاضعة لمجلة المحاسبة العمومية:	<u>16 653</u>	<u>2 695</u>	<u>19 348</u>
	- مؤسسات التعليم العالي	3 505	1 345	4 850
	- مؤسسات التكوين	2 355	445	2 800
	- مؤسسات صحية	1 150	100	1 250
	مؤسسات غير خاضعة لمجلة المحاسبة العمومية:	-	800	800
	- مؤسسات صحية	13 148	1 350	14 498
	- مؤسسات صحية	2 000	-	2 000
	- مؤسسات النهوض بالقطاعات	1 425	400	1 825
	- مؤسسات أخرى	9 723	950	10 673
المجموع		<u>252 128</u>	<u>843 315</u>	<u>1 095 443</u>

## 6- أعوان المهمة:

يبلغ عدد أعوان المهمة المرخص فيهم إلى موفى سنة 2020 ، 86 040 عوناً. ويتوزعون حسب

البرامج على النحو التالي:

الجملة 2	أعوان المؤسسات العمومية غير الخاضعة لمجلة المحاسبة العمومية	الجملة 1	أعوان المؤسسات العمومية الخاضعة لمجلة المحاسبة العمومية	أعوان الإدارات المركزية والجهوية	البرامج
10 450	1 426	9 024	-	9 024	الرعاية الصحية الأساسية
37 771	-	37 771	4 055	33 716	الخدمات الصحية الاستشفائية
33 243	6 998	26 245	-	26 245	البحث والخدمات الاستشفائية الجامعية
4 576	256	4 320	-	4 320	القيادة والمساندة
86 040	8 680	77 360	4 055	73 305	المجموع

ويشار في هذا الإطار، أنّ عدد المقيمين والمتربصين الداخليين يبلغ 7.459 موزعين كالاتي:

5 505 :	❖ المقيمون
5 095 :	- المقيمون في الطب
153 :	- المقيمون في طب الأسنان
257 :	- المقيمون في الصيدلة
1 954 :	❖ المتربصون الداخليون
1 260 :	- المتربصون الداخليون في الطب
304 :	- المتربصون الداخليون في طب الأسنان
390 :	- المتربصون الداخليون في الصيدلة

ويقترح بالنسبة للمقيمين ترسيم خلال تصرّف 2020:

- 2.200 خطة بعنوان مناظرة ديسمبر 2020 منها عدد من الخطط يتمّ تخصيصها لفائدة الهياكل الصحية بالمناطق ذات الأولوية،
- 45 خطة مقيم في طب الأسنان،
- 80 خطة مقيم في الصيدلة.

## 7- التحليل الإجمالي لنفقات المهمة لسنة 2020:

### 1.7- نفقات التأجير:

ضبطت الاعتمادات المرسّمة لتغطية نفقات تأجير أعوان مهمّة الصحّة لسنة 2020 تعهدا ودفعاً ما قدره 1 990 735 أ د مقابل 1 647 753 أ د في سنة 2019 أي بتسجيل نسبة تطوّر قدرها 20,8%. وتضاف إلى هذه الإعتمادات الموارد الذاتية للمؤسّسات المرسّمة قدرها 209 210 أ د، لتبلغ بذلك جملة الإعتمادات المرسّمة بقسم التأجير 2 199 945 أ د. وتتوزّع هذه النفقات حسب البرامج ومصادر التمويل على النحو التالي:

(بحساب الألف دينار)

الجملة	موارد ذاتية	موارد عامة للميزانية	مصادر التمويل
			البرامج
289 285	-	289 285	الرعاية الصحية الأساسية
890 351	88 100	802 251	الخدمات الصحية الاستشفائية
881 240	121 080	760 160	البحث والخدمات الاستشفائية الجامعية
139 069	30	139 039	القيادة والمساندة
2 199 945	209 210	1 990 735	المجموع

### 2.7- نفقات التسيير:

ضبطت الاعتمادات المرسّمة لنفقات التسيير لسنة 2020 تعهدا ودفعاً ما قدره 210 390 أ د مقابل 132 000 أ د في سنة 2019، أي بتسجيل نسبة تطوّر قدرها 59,4%. وتضاف إلى هذه الإعتمادات الموارد الذاتية للمؤسّسات المرسّمة قدرها 617 870 أ د، لتبلغ بذلك جملة الإعتمادات المرسّمة بقسم التسيير 828 260 أ د.

وتتوزع هذه النفقات حسب البرامج ومصادر التمويل على النحو التالي:

(بحساب الألف دينار)

الجملة	موارد ذاتية	موارد عامة للميزانية	مصادر التمويل البرامج
56 635	10 040	46 595	الرعاية الصحية الأساسية
290 632	198 350	92 282	الخدمات الصحية الاستشفائية
464 073	406 900	57 173	البحث والخدمات الاستشفائية الجامعية
16 920	2 580	14 340	القيادة والمساندة
828 260	617 870	210 390	المجموع

### 3.7 - نفقات التدخلات:

ضبطت الاعتمادات المرسّمة لنفقات التدخلات لسنة 2020 تعهدا ودفعا ما قدره 43 205 أ د مقابل 27 170 أ د في سنة 2019، أي بتسجيل نسبة تطوّر قدرها 59,0%.

وتجدر الإشارة في هذا الإطار، أنّ الاعتمادات المذكورة تأخذ بالاعتبار التبيوب الجديد الذي جاء به القانون الأساسي للميزانية عدد 15 المؤرخ في 13 فيفري 2019. نظرا وأنّه إضافة إلى النفقات المضمّنة بقسم التدخل العمومي وفقا للتبيوب القديم، تمّ إدراج ضمن هذا القسم الاعتمادات المرصودة لفائدة المؤسّسات العمومية غير الإدارية بعنوان الاستثمار والتي كانت تدرج سابقا بقسم التمويل العمومي.

وتضاف إلى هذه الإعتمادات الموارد الذاتية للمؤسّسات وقدرها 16 235 أ د، لتبلغ بذلك جملة الإعتمادات المرسّمة بقسم التدخلات 59 440 أ د.

وتتوزع هذه النفقات حسب البرامج ومصادر التمويل على النحو التالي:

(بحساب الألف دينار)

الجملة	موارد ذاتية	موارد عامة للميزانية	مصادر التمويل البرامج
26 405	-	26 405	الرعاية الصحية الأساسية
8 515	4 785	3 730	الخدمات الصحية الاستشفائية
14 605	11 365	3 240	البحث والخدمات الاستشفائية الجامعية
9 915	85	9 830	القيادة والمساندة
59 440	16 235	43 205	المجموع

#### 4.7 - نفقات الاستثمار:

ضبطت الاعتمادات المرسّمة بعنوان نفقات الاستثمار لسنة 2020 ما قدره 300 100 أ د دفعا و764 203 تعهدا.

وتجدر الإشارة في هذا الصدد، أنّ الاعتمادات المذكورة تأخذ بالاعتبار التبويب الجديد الذي جاء به القانون الأساسي للميزانية عدد 15 المؤرخ في 13 فيفري 2019. نظرا وأنه يتم الاقتصاري في هذا القسم على النفقات المتعلقة بالاستثمارات المباشرة وتلك الممولة بواسطة القروض الخارجية الموظفة، ليتم إدراج ضمن قسم التدخلات الاعتمادات المرصودة لفائدة المؤسسات العمومية غير الإدارية بعنوان الاستثمار والتي كانت سابقا مدرجة ضمن قسم التمويل العمومي من ميزانية التنمية.



وتتوزع هذه النفقات حسب البرامج ومصادر التمويل على النحو التالي:

(بحساب الألف دينار)

الجملة		موارد القروض الخارجية الموظفة		موارد عامة للميزانية		مصادر التمويل
دفع	تعهد	دفع	تعهد	دفع	تعهد	البرامج
64 125	114 923	100	400	64 025	114 523	الرعاية الصحية الأساسية
54 350	166 021	15 800	32 300	38 550	133 721	الخدمات الصحية الاستشفائية
45 925	250 061	3 230	5 750	42 695	244 311	البحث والخدمات الاستشفائية الجامعية
135 700	233 198	-	-	135 700	233 198	القيادة والمساندة
<b>300 100</b>	<b>764 203</b>	<b>19 130</b>	<b>38 450</b>	<b>280 970</b>	<b>725 753</b>	<b>المجموع</b>

المحور الثاني  
نققات المهمة حسب  
البرامج

## البرنامج الأول: الرعاية الصحية الأساسية

### 1- تقديم البرنامج وإستراتيجيته:

يشتمل هذا البرنامج على 25 برنامجا فرعيا موزعة بين برنامج فرعي محدث على المستوى المركزي يتعلّق بقيادة خدمات الرعاية الصحية الأساسية وبقية البرامج الفرعية المحدثة على المستوى الجهوي تختص بالخدمات الصحية الأساسية.

ويحتوي البرنامج الفرعي الأول على وحدة عملياتية تقوم بقيادة خدمات الرعاية الأساسية على المستوى الوطني لتنفيذ الأنشطة التالية:

- ✓ العلاجات الأولية،
- ✓ الصحة الإنجابية والتنظيم العائلي،
- ✓ الوقاية والتكفل بالأمراض.

وتقوم هذه الوحدة بالإشراف على انجاز هذه الأنشطة من خلال عدّة هياكل أهمّها:

- إدارة الرعاية الصحية الأساسية التي تتولى بالأساس مهمّة المساهمة في وضع وتسيير البرامج الوطنية للصحة ومتابعة تنفيذها وتقييم مردودية البرامج وتطوّر المؤشّرات الصحيّة وجمع وتحليل المعطيات الصحيّة الخاصّة بالبرامج و متابعة الحالة الوبائية ومقاومة الأوبئة والاستعداد لكل المستجدّات والمتغيّرات.
- إدارة حفظ صحّة الوسط وحماية المحيط التي يعهد لها مهمة التّخطيط والبرمجة على المستوى الوطني والجهوي والمحليّ و التقييم والمتابعة لمختلف البرامج و المراقبة الصحيّة والبيئية و التّكوين ورسكلة المراقبين الصحيين والإحاطة والتأطير الفتيّ والتّثقيف الصحيّ والتّحسيس.
- إدارة الطّب المدرسي والجامعي التي تختص أساسا في نشر الوعي الصحيّ في الوسط المدرسي ووضع وبرمجة الأنشطة الوقائية وتقصي الأمراض والتكفل بالحالات للحدّ من انتشار العدوى في المجموعات ما قبل الدّراسية والمدرسية والجامعية والمساهمة في البرمجة والتنفيذ والتقييم الصحيّ في الأوساط المدرسية والجامعية بالاشتراك مع المنظّمات والمصالح المعنية وتنفيذ ومتابعة البرامج الوطنية والبرامج المتعلقة بصحّة الفم والأسنان وصحّة المراهقين والصحّة النفسية.

كما يحتوي البرنامج على 24 برنامج فرعي جهوي يمثل مختلف الجهات الصحية. ويتكون كل برنامج فرعي من المؤسسات الصحية التي تعنى بانجاز نشاط العلاجات الأولية على المستوى الجهوي، وهي:

- **مجامع الصحة الأساسية:** مؤسسات عمومية ذات صبغة إدارية تشرف على تسيير مراكز الصحة الأساسية التابعة لها. تقوم مراكز الصحة الأساسية بالخدمات الصحية ذات الطابع الوقائي والعلاجي وبالتثقيف الصحي.

وفي ما يتعلّق بالفاعل العمومي المدرج بهذا البرنامج، فيتمثل في:

- **الدّيوان الوطني للأسرة والعمران البشري** الذي تتمثّل مهامه أساسا في العمل على التعريف بالمسائل السكانية وبالعلاقة بين النمو السكاني والنمو الاقتصادي والاجتماعي على صعيد الأسرة والمجموعة والقيام ببحوث ودراسات في الغرض والنهوض بالأسرة والمحافظة على توازنها ومتابعة إنجاز الأهداف الوطنية في ميدان السياسة الديمغرافية وسياسة الأسرة و المساهمة في تحسين مؤشرات صحّة الأم والطفّل خاصّة بالجهات ذات الأولوية و المساهمة في الخطّة الوطنية للكشف المبكر عن الإعاقة والوقاية منها ومواصلة العمل على ترشيد النمو الديمغرافي ومكافحة الأمراض المنقولة جنسيا وفيروس نقص المناعة المكتسب والوقاية من العنف الموجّه ضد المرأة والصحة الإنجابية والجنسية لفائدة الشّباب.

وترتكز إستراتيجية المهمة بخصوص برنامج الرعاية الصحيّة الأساسيّة على ثلاث محاور رئيسيّة:

❖ **دعم الصحة الإنجابية والنّهوض بصحّة الأم والطفّل من خلال:**

- ✓ دعم سياسة الصحة الإنجابية ضمّانا لنموّ ديمغرافي متوازن يتماشى مع الخطّة الوطنية المستقبلية للسياسة السكانية،
- ✓ تكثيف الأنشطة المتصلة بالكشف عن حالات الحمل المحفوفة بالمخاطر ومتابعتها إلى جانب أنشطة التوعية والتحسيس والتثقيف حول الأمومة الآمنة،
- ✓ مراقبة الحمل بصفة جيدة بمعدّل 5 مرّات على الأقل وهي إحدى الضمانات للأمومة السليمة والحدّ من وفيات الأمهات،

✓ المراقبة بعد الولادة التي تتطلب مجهودا أكبر من التوعية والتثقيف للتأكد من عودة صحة الأم لطبيعتها والتحميس بأهمية مواصلة الرضاعة الطبيعية،

❖ مكافحة الأمراض غير السارية والمزمنة، وذلك من خلال التركيز على:

- ✓ تعزيز برامج الوقاية من الأمراض غير السارية والمزمنة من خلال دعم الخطة الوطنية للنهوض بأنماط العيش السليم ومكافحة عوامل الاختطار المتسببة في مثل هذه الأمراض،
- ✓ دعم الوقاية من الأمراض السرطانية ومكافحتها عبر خطة خماسية تمّ وضعها للغرض ترتكز أساسا على دعم الوقاية من سرطاني الثدي وعنق الرحم وسرطانات الجلد والقولون والتشخيص المبكر للسرطانات الأكثر انتشارا على مستوى الخطوط الأمامية،
- ✓ النهوض بالصحة النفسية من خلال وضع خطة عمل تتمحور حول وسائل التشخيص المبكر للاضطرابات والأعراض المتعلقة بالأمراض النفسية ووضع إستراتيجية وطنية للوقاية من تعاطي المخدرات والسلوك الإدماني،
- ✓ العناية بصحة المسنين من خلال تدعيم أنشطة الوقاية من التعرّجات الصحيّة والنهوض بنمط عيش سليم يضمن الاستقلالية للمسن.

❖ المحافظة على الأمن الصحيّ والوقاية من الأمراض السارية عبر:

- ✓ تعزيز وتدعيم البرامج الوطنية ذات الطابع الوقائي من خلال تطوير آليات اليقظة الصحية وإرساء القدرات الكفيلة بمواجهة مخاطر الأمراض الجديدة والأوبئة المستجدة،
- ✓ تكثيف الجهود لضمان السلامة الصحية للمواد المستعملة عند الإنسان ونوعية الهواء والمحيط بصفة عامة،
- ✓ النهوض بحفظ الصحة والسلامة بجميع الأوساط الحياتية بالتصرّف في المخاطر المتعلقة بتدهور حفظ الصحة بالوسط العلاجي والنهوض بحفظ الصحة والسلامة بالوسط التربوي وبالوسط الجماعي،
- ✓ توفير أدوية لعلاج التهاب الكبد الفيروسي من نوع "ج" للمرضى الذين لا يتمتّعون بالتغطية الصحيّة والذين يستجيبون للشروط السريرية والبيولوجية،
- ✓ تدعيم أساليب الوقاية الأولية لتفادي التهاب الكبد من نوع "ب" وتجنب عناية طبية ثقيلة وذلك بتعميم التلقيح ضد هذا المرض.

رسم بياني عدد 2: خارطة برنامج الرعاية الصحية الأساسية

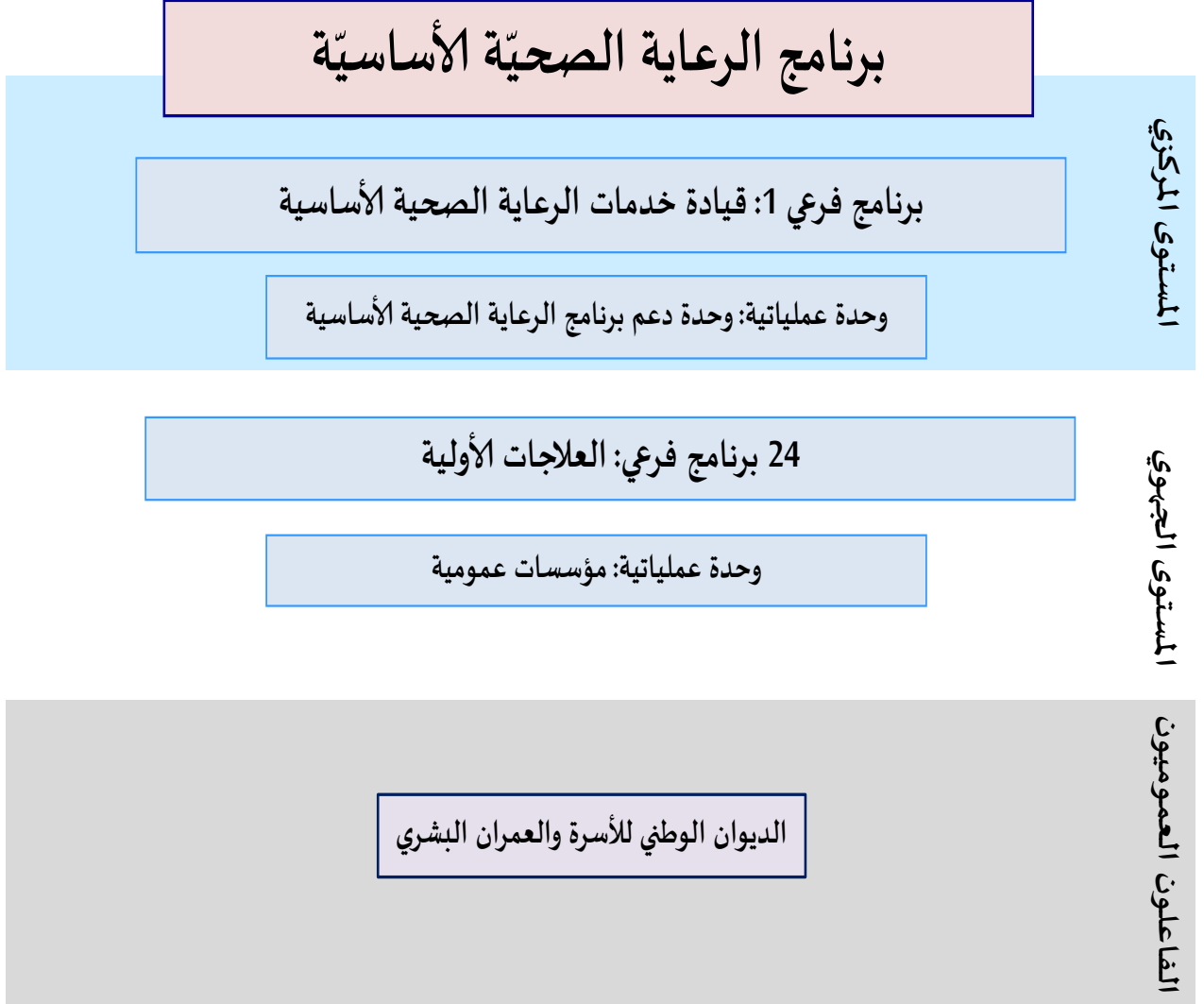

## 2- أداء البرنامج:

يتمثل إطار أداء البرنامج في ما يلي:

## 1.2 - الأهداف الاستراتيجية للبرنامج وتطور مؤشرات الأداء:

القيمة المستهدفة 2022	تقديرات 2020	ق م 2019	إنجازات 2018	الوحدة	مؤشرات قيس أداء الهدف	الأهداف الاستراتيجية
98	92	90	34,5	نسبة	المؤشر 1.1: نسبة مراقبة الحمل بخمسة عيادات أثناء الحمل.	الهدف 1: النهوض بصحة الأم والطفل.
7	9	9	12	نسبة	المؤشر 1.2: نسبة مرضى السكري وارتفاع ضغط الدم الذين تمّ اكتشافهم في طور المضاعفات.	الهدف 2: مكافحة الأمراض غير السارية والتكفل بها.
100	98	98	97	نسبة	المؤشر 1.3: نسبة المصابين بالتعفنات المنقولة جنسيا الذين عولجوا حسب المقاربة التلازمية وتعافوا عند عيادة المراقبة بعد 7 أيام.	الهدف 3: تعزيز الوقاية في مجال الأمراض السارية

## 2.2 - أنشطة البرنامج:

تقديرات إعتمادات الأنشطة دفعاً لسنة 2020	الأنشطة والتدخلات	المؤشرات	الأهداف الاستراتيجية
17 980 أ د	- برنامج الوقاية في فترة ما قبل الولادة وإثرها، - البرنامج الوطني للتلقيح.	المؤشر 1.1: نسبة مراقبة الحمل بخمسة عيادات أثناء الحمل.	الهدف 1: النهوض بصحة الأم والطفل
10 430 أ د	- البرنامج الخصوصي لمقاومة الأمراض المزمنة، - البرنامج الوطني لرعاية مرضى السكري وارتفاع الدم.	المؤشر 1.2: نسبة مرضى السكري وارتفاع ضغط الدم الذين تمّ اكتشافهم في طور المضاعفات.	الهدف 2: مكافحة الأمراض غير السارية والتكفل بها
38 360 أ د	- البرنامج الوطني لمكافحة السيدا والأمراض المنقولة جنسيا، - البرنامج الوطني لمقاومة التهاب الكبد الفيروسي، - لقاح ضد جرثومة المكورات الرئوية.	المؤشر 1.3: نسبة المصابين بالتعفنات المنقولة جنسيا الذين عولجوا حسب المقاربة التلازمية وتعافوا عند عيادة المراقبة بعد 7 أيام.	الهدف 3: تعزيز الوقاية في مجال الأمراض السارية

## 3- نفقات البرنامج:

تقدّر نفقات برنامج الرعاية الصحية الأساسية لسنة 2020 في حدود 436 450 أد مقابل 345 083 أد في سنة 2019، أي ما يمثل نسبة تطور قدرها 26,5%. وتتوزع كما يلي:

(بحساب الألف دينار)

النسبة (%)	الفارق	تقديرات 2020	ق م 2019		انجازات 2018	مصادر التمويل	الأقسام
			التبويب الجديد	التبويب القديم			
36.1	76 727	289 285	212 558	212 558	207 786	موارد الدولة	نفقات التأجير
	-	-	-	-	-	م ذ م ع	
36.1	76 727	289 285	212 558	212 558	207 786	جملة القسم	
-1.2	-555	46 595	47 150	47 150	46 788	موارد الدولة	نفقات التسيير
4.6	440	10 040	9 600	9 600	9 240	م ذ م ع	
-0.2	-115	56 635	56 750	56 750	56 028	جملة القسم	
61.6	10 065	26 405	16 340	520	19 943	موارد الدولة	نفقات التدخلات
	-	-	-	-	-	م ذ م ع	
61.6	10 065	26 405	16 340	520	19 943	جملة القسم	
7.9	4 690	64 125	59 435	59 435	38 887	موارد الدولة	نفقات الاستثمار
	-	-	-	-	-	م ذ م ع	
7.9	4 690	64 125	59 435	59 435	38 887	جملة القسم	
	-	-	-	15 820	-	موارد الدولة	بقية النفقات
	-	-	-	-	-	م ذ م ع	
	-	-	-	15 820	-	جملة القسم	
27.1	90 927	426 410	335 483	335 483	313 404	موارد الدولة	المجموع
4.6	440	10 040	9 600	9 600	9 240	م ذ م ع	
26.5	91 367	436 450	345 083	345 083	322 644	جملة الأقسام	



كما تتوزع تقديرات 2020 للبرنامج المذكور حسب البرامج الفرعية كما يلي:

(بحساب الألف دينار)

البرنامج الفرعي	نفقات التأجير	نفقات التسيير	نفقات التدخلات	نفقات الاستثمار	بقية النفقات	الجملة
قيادة خدمات الرعاية الصحية الأساسية	38 000	7 450	3 440	64 125		113 015
الخدمات الصحية الأساسية الجهوية	251 285	49 185	22 965	-		323 435
<b>المجموع</b>	<b>289 285</b>	<b>56 635</b>	<b>26 405</b>	<b>64 125</b>	<b>-</b>	<b>436 450</b>

### 1.3 - نفقات التأجير:

تبلغ الاعتمادات المرسمة لتغطية نفقات التأجير تعهدا ودفعا لأعوان برنامج الرعاية الصحية الأساسية لسنة 2020 ما قدره 289 285 أ د مقابل 212 558 أ د في سنة 2019، أي ما يمثل نسبة تطوّر قدرها 36,1%.

وتتوزع هذه الاعتمادات على البرامج الفرعية على النحو التالي:

(بحساب الألف دينار)

البرنامج الفرعي	انجازات 2018	ق م 2019	تقديرات 2020	الفارق	النسبة
قيادة خدمات الرعاية الصحية الأساسية	34 286	33 531	38 000	4 469	13,3
الخدمات الصحية الأساسية الجهوية	173 500	179 027	251 285	72 258	40,3
<b>المجموع</b>	<b>207 786</b>	<b>212 558</b>	<b>289 285</b>	<b>76 727</b>	<b>36,1</b>

وتجدر الإشارة إلى أنّ نفقات تأجير الأعوان التابعين لهذا البرنامج يتم تحميلها كليا على الموارد

العامة لميزانية الدولة.

ويشتمل المبلغ الجملي لاعتمادات التأجير لهذا البرنامج على:

❖ بالنسبة للمهمة:

63 958	:	أد	- الأجر الأساسي والتدرج
138 591	:	أد	- المنح الخصوصية القارة
2 500	:	أد	- الأعوان المتعاقدون والذين يشغلون خطط وقتية
37 614	:	أد	- المساهمات المحمولة على المشغل
6 802	:	أد	- منح أخرى
<b>249 465</b>	=	أد	<b>جملة فرعية 1</b>

❖ بالنسبة للمؤسسات العمومية:

1 820	:	أد	- منح تأجير المؤسسات العمومية الخاضعة لمجلة المحاسبة العمومية وتتعلق أساسا بالمنح المسندة لفائدة 28 مجمع للصحة الأساسية وذلك لخلاص بعض المنح الخصوصية (المنح الخصوصية المتغيرة، الساعات الإضافية والعمل الليلي،...)
38 000	:	أد	- منح تأجير المؤسسات العمومية غير الخاضعة لمجلة المحاسبة العمومية وتخصّ نفقات تأجير الأعوان العاملين بالديوان الوطني للأسرة والعمران البشري
<b>39 820</b>	=	أد	<b>جملة فرعية 2</b>
<b>289 285</b>	=	أد	<b>جملة البرنامج</b>

وتأخذ اعتمادات التأجير الخاصة بهذا البرنامج بعين الاعتبار الانعكاس المالي المترتب عن

الإجراءات التالية:

**- تعديل بالزيادة:**

49 977	أ د	:	- بعنوان الزيادات في الأجور
4 300	أ د	:	- بعنوان الزيادة بـ 2% في المساهمات المحمولة على المشغل
14 900	أ د	:	- بعنوان ترقيات استثنائية (تصرف 2019 و2020)
7 550	أ د	:	- بعنوان القائمة اليدوية
7 550	أ د	:	* مصالح المهمة (205 عوناً)
		:	* المؤسسات

ويبلغ العدد الجملي للأعوان المرخص فيهم ببرنامج الرعاية الصحية الأساسية إلى موفى

سنة 2020: 10 450 عوناً موزعين على البرامج الفرعية على النحو التالي:

- 1 426 عوناً ينتمون للبرنامج الفرعي المتعلق بقيادة خدمات الرعاية الصحية الأساسية. ويمثلون أساساً الأعوان المباشرين بالديوان الوطني للأسرة والعمران البشري باعتباره فاعل عمومي تابع للبرنامج الفرعي المذكور. ويتوزعون بين إطارات بنسبة 16% وأعوان المساندة أو التسيير بنسبة 42% وأعوان التنفيذ بنسبة 42%.

- 9 024 عوناً يعملون ضمن الـ 24 برنامج فرعي المتعلقة بالخدمات الصحية الأساسية والذين يباشرون أعمالهم أساساً بمجامع الصحة الأساسية. ويتوزعون بين إطار طبي بنسبة 14% وإطار شبه طبي بنسبة 59% وإطار إداري وفق بنسبة 10% والعملة بنسبة 17%.

### 2.3 - نفقات التسيير:

تبلغ الاعتمادات المرسمة بعنوان نفقات التسيير تعهدا ودفعا بالنسبة لبرنامج الرعاية الصحية الأساسية لسنة 2020 ما قدره 46 595 أ د مقابل 47 150 أ د في سنة 2019، أي بتسجيل نقص بنسبة قدرها 1,2-%. وتتوزع الاعتمادات حسب البرامج الفرعية كما يلي:

(بحساب الألف دينار)

النسبة	الفارق	تقديرات 2020	ق م 2019	انجازات 2018	البرنامج الفرعي
-1,2	- 555	46 595	47 150	46 788	قيادة خدمات الرعاية الصحية الأساسية
-	-	-	-	-	الخدمات الصحية الأساسية الجهوية
-1,2	- 555	46 595	47 150	46 788	المجموع

ويعزى هذا النقص المسجل في اعتمادات التسيير المرسمة بهذا البرنامج بعنوان سنة 2020 إلى فصلها عن تلك المتعلقة بالتدخلات (المنح المسندة لفائدة جمعيات ووداديات الأعوان والتعاونيات والعمل الاجتماعي...)، باعتبار أنّ المؤسسات الصحية المدرجة بهذا البرنامج قد دأبت خلال السنوات الأخيرة على تخصيص ضمن ميزانياتها جزء من المنحة المخصصة للتسيير لتغطية النفقات المذكورة. هذا بالإضافة إلى الموارد الذاتية للمؤسسات التابعة للبرنامج والتي تتوزع على النحو التالي:

(بحساب الألف دينار)

النسبة	الفارق	تقديرات 2020	ق م 2019	البرنامج الفرعي
-	-	-	-	قيادة خدمات الرعاية الصحية الأساسية
4,6	440	10 040	9 600	الخدمات الصحية الأساسية الجهوية
4,6	440	10 040	9 600	المجموع

كما تتوزع هذه الاعتمادات حسب طبيعة الهيكل على النحو التالي:

- منح بعنوان التسيير للمؤسسات العمومية الخاضعة لمجلة المحاسبة العمومية : 39 645 أ د

وتتعلق أساسا بالمنح المسندة لفائدة 28 مجمعا للصحة الأساسية وذلك لتغطية النفقات المتعلقة بتسيير المصالح (الأكرية، استهلاك الماء والكهرباء والغاز، شراء الأدوية والمستلزمات الطبية، ...). وتضاف إليها مبلغا قدره 9 540 أ د بعنوان الموارد الذاتية، ليبلغ بذلك جملة النفقات 49 185 أ د.

- منح بعنوان التسيير للمؤسسات العمومية غير الخاضعة لمجلة المحاسبة العمومية : 6 950 أ د

وتخصّ نفقات تسيير مصالح الديوان الوطني للأسرة والعمران البشري. وتضاف إلى هذه المنحة مبلغا قدره 500 أ د بعنوان الموارد الذاتية وبذلك تبلغ جملة نفقات الديوان بهذا البند 7 450 أ د.

### 3.3 - نفقات التدخلات:

تبلغ نفقات التدخلات تعهدا ودفعاً لفائدة برنامج الرعاية الصحية الأساسية لسنة 2020 ما قدره 26 405 أ د مقابل 16 340 أ د في سنة 2019، أي بنسبة تطوّر قدرها 61,6%. وتتوزع الاعتمادات حسب البرامج الفرعية كما يلي:

(بحساب الألف دينار)

البرنامج الفرعي	انجازات 2018	ق م 2019	تقديرات 2020	الفارق	النسبة
قيادة خدمات الرعاية الصحية الأساسية	17 099	15 820	23 920	8 100	51,2
الخدمات الصحية الأساسية الجهوية	2 844	520	2 485	1 965	377,8
<b>المجموع</b>	<b>19 943</b>	<b>16 340</b>	<b>26 405</b>	<b>10 065</b>	<b>61,6</b>

ويفسّر هذا التطور بترسيم اعتمادات لفائدة البرنامجين الخصوصيين المتعلقان بمقاومة الأمراض المزمنة والكبد الفيروسي بعنوان سنة 2020 قدرها 21 000 أ د مقابل 13 000 أ د في سنة 2019 ورصد اعتمادات قدرها 1 965 أ د لفائدة مجامع الصحة الأساسيّة بعنوان المنح المسندة لفائدة جمعيات ووداديات الأعوان والتعاونيات والعمل الاجتماعي، حيث دأبت المؤسسات الصحية المذكورة خلال السنوات الأخيرة على تخصيص ضمن ميزانياتها جزء من المنحة المخصّصة للتسيير لتغطية النفقات المذكورة.

ويهدف إضفاء مزيد من الشفافية والانضباط على التصرف الميزانياتي، تمّ العمل ضمن هذه الميزانية على فصل منحة الدولة لفائدة المؤسسات العمومية بعنوان التسيير عن تلك المسندة بعنوان منح لفائدة جمعيات ووداديات الأعوان والتعاونيات والعمل الاجتماعي، خاصّة وأنّه قد تمّ وضع الإطار الترتيبي المنظم لجملة هذه التدخلات.

كما يجدر التذكير أنّه تطبيقا للتبويب الذي جاء به القانون الأساسي للميزانية عدد 15 المؤرخ في 13 فيفري 2019، فقد تمّ إدراج ضمن قسم التدخلات الاعتمادات المرصودة لفائدة المؤسسات العمومية غير الإدارية بعنوان الاستثمار والتي كانت سابقا مدرجة ضمن قسم التمويل العمومي من ميزانية التنمية. وتبلغ هذه النفقات بعنوان سنة 2020 ما قدره 23 920 أ د مقابل 15 820 أ د خلال سنة 2019، أي ما يمثل نسبة تطور قدرها 51,2%.

#### 4.3 - نفقات الاستثمار:

ضبطت نفقات الاستثمار لبرنامج الرعاية الصحية الأساسية لسنة 2020 في حدود 114 923 أ د تعهدا و 64 125 أ د دفعا مقابل 59 435 أ د دفعا سنة 2019، أي ما يمثل نسبة تطوّر قدرها 7,9%. وتتوزّع هذه النفقات على النحو التالي:

(بحساب الألف دينار)

البرنامج الفرعي	انجازات 2018	ق م 2019	تقديرات 2020	الفارق	النسبة
قيادة خدمات الرعاية الصحية الأساسية	38 887	59 435	64 125	4 690	7,9
الخدمات الصحية الأساسية الجهوية	-	-	-	-	-
المجموع	38 887	59 435	64 125	4 690	7,9

وكما يمكن توزيعها على النحو التالي:

(بحساب الألف دينار)

الجملة			مشاريع جديدة			مشاريع بصدد الإنجاز			البرنامج الفرعي
موارد أخرى	موارد قروض خارجية موظفة	موارد عامة للميزانية	موارد أخرى	موارد قروض خارجية موظفة	موارد عامة للميزانية	موارد أخرى	موارد قروض خارجية موظفة	موارد عامة للميزانية	
-	-	64 125	-	-	25 182	-	100	38 843	قيادة خدمات الرعاية الصحية الأساسية
-	-	-	-	-	-	-	-	-	الخدمات الصحية الأساسية الجهوية
-	-	64 125	-	-	25 182	-	100	38 843	المجموع

وقد تطوّرت اعتمادات التعهد والدفع لسنة 2020 على النحو التالي:

(بحساب الألف دينار)

تطور الاعتمادات		تقديرات 2020		ق م 2019		إنجازات 2018		البرنامج الفرعي
اعتمادات الدفع	اعتمادات التعهد	اعتمادات الدفع	اعتمادات التعهد	اعتمادات الدفع	اعتمادات التعهد	اعتمادات الدفع	اعتمادات التعهد	
4 625	39 848	38 943	39 848	34 318	-	38 887	78 727	مشاريع بصدد الإنجاز
65	11 110	25 182	75 075	25 117	63 965	-	-	مشاريع جديدة
4 690	50 958	64 125	114 923	59 435	63 965	38 887	78 727	المجموع

وتتمثّل أهمّ المشاريع المدرجة بهذا البرنامج في ما يلي:

- مواصلة البرنامج السنوي لبناء وتهيئة مراكز الصحة الأساسيّة،
- مواصلة دعم الطب الوقائي عبر تمويل البرامج السنوية وأهمّها:
  - ✓ برنامج التلقيح،
  - ✓ حملة مقاومة مرض السل،
  - ✓ البرنامج الوطني للطب المدرسي والجامعي،
  - ✓ برنامج حفظ الصحة وحماية المحيط،
  - ✓ حملة مقاومة مرض نقص المناعة المكتسبة "السيدا"،
  - ✓ كشف أمراض التهاب الكبد صنف "ج"،

- ✓ البرنامج الوطني لمكافحة التهاب الكبد الفيروسي،
- ✓ لقاح ضد جرثومة المكورات الرئوية،
- ✓ الخطة الوطنية لمكافحة مقاومة المضادات الحيوية،
- ✓ حملة مقاومة داء الكلب.



## البرنامج الثاني: الخدمات الصحية الاستشفائية

### 1- تقديم البرنامج وإستراتيجيته:

يشتمل هذا البرنامج على 25 برنامج فرعي منها برنامج فرعي يتعلق بقيادة الخدمات الصحية الاستشفائية، أما بقية البرامج الفرعية فتختص بالخدمات الصحية الاستشفائية الجهوية والمحلية. ويتضمن البرنامج الفرعي الأول وحدة عملياتية تتولى قيادة الخدمات الصحية الاستشفائية التي تقدمها المستشفيات المحلية والجهوية. وتتمثل أنشطة هذا البرنامج الفرعي في خدمات طب الاختصاص وخدمات طبية عامة.

أما بخصوص البرامج الفرعية الأخرى وعددها 24 فهي تتعلق بالخدمات الصحية الاستشفائية الجهوية والمحلية. ويعهد إنجاز الأنشطة المرتبطة بكل برنامج فرعي وحدة عملياتية تسمى مؤسسات عمومية والمتمثلة في:

- المستشفيات المحلية : تمثل المستشفيات المحلية الخط الأول في المنظومة الاستشفائية العمومية والبالغ عددها حاليا 110 مستشفى محلي. وتتولى علاوة على المهام المعهودة لمراكز الصحة الأساسية القيام بخدمات الطب العام وطب التوليد والإسعافات الإستعجالية وتتوفر لديها أسرة إستشفائية ومعدات للتشخيص متلائمة وطبيعة وحجم نشاطها. ويكون لها اختصاص ترابي على مستوى معتمدية أو عدة معتمديات.

- المستشفيات الجهوية: تمثل الخط الثاني في المنظومة الاستشفائية العمومية والبالغ عددها حاليا 35 مستشفى جهوي. وتقوم المستشفيات الجهوية علاوة على المهام الموكولة للمستشفيات المحلية ومراكز الصحة الأساسية بالإسعافات الطبية والجراحية المتخصصة وتتوفر لها أسرة إستشفائية ومعدات للتشخيص متلائمة وطبيعة نشاطها وحجمه. ويكون لها اختصاص ترابي جهوي على مستوى ولاية أو عدة معتمديات وبصفة استثنائية يمكن مستشفى جهوي أن يغطي معتمدية واحدة.

وترتكز خطة العمل حول المحاور الإستراتيجية التالية:

❖ **الرفع من مستوى جودة وفاعلية الخدمات الاستشفائية المحلية والجهوية و تيسير فرص النفاذ العادل إليها من طرف كل المواطنين، وذلك من خلال:**

✓ العمل على توفير وتقريب خدمات صحية جيدة وتيسير النفاذ إليها والتخطيط لتوزيعها بصفة عادلة قدر الإمكان.

✓ إرساء وثيقة مرجعية للتقييم الذاتي للجودة يغطي كل الوظائف الاستشفائية ليتم اعتمادها في القيام بالإجراءات التصحيحية للنهوض بالجودة،

✓ قياس جودة الخدمات الاستشفائية المحلية والجهوية من وجهة نظر المرضى والمراجعين ومهنيي الصحة من خلال قياس مستويات رضاهم.

❖ **تدعيم ممارسات الحوكمة بما يساهم في تطوير الأداء، وذلك عبر:**

✓ ترشيد الإنفاق العمومي وتوجيهه نحو العناصر ذات الأولوية على غرار توفير الأدوية وصيانة المعدات والمباني وتحسين ظروف الاستقبال والإحاطة،

✓ تشجيع ودعم التخطيط الاستراتيجي بواسطة تفعيل منظومة المخططات المديرية التي تمكّن من تأهيل الهياكل وترشيد إنجاز المشاريع العمومية،

✓ الرقمنة لتحديث أساليب التصرف من ناحية، وتحسين جودة الخدمات المسداة من ناحية أخرى،

✓ دعم منظومة التكوين لتأهيل مختلف الأعوان في مختلف أوجه التصرف،

رسم بياني عدد 3 : خارطة برنامج الخدمات الصحية الاستشفائية:

## برنامج الخدمات الصحية الاستشفائية

برنامج فرعي 1: قيادة الخدمات الصحية الاستشفائية

وحدة عملياتية: وحدة دعم برنامج الخدمات الصحية الاستشفائية

المستوى المركزي

24 برنامج فرعي: الخدمات الصحية الإستشفائية الجهوية والمحلية

وحدة عملياتية: مؤسسات عمومية

المستوى الجهوي

## 2- أداء البرنامج:

يتمثل إطار أداء البرنامج في ما يلي:

القيمة المستهدفة 2022	تقديرات 2020	ق م 2019	إنجازات 2018	الوحدة	مؤشرات قياس أداء الهدف	الأهداف الاستراتيجية
80	50	40	-	نسبة	المؤشر 1-1: نسبة رضا المرضى	الهدف 1: تقريب الخدمات الصحية وتحسين جودتها
60	40	33,6	14,1	نسبة	المؤشر 1-2: نسبة الأسرة المنتفحة بالوصفة الطبية الاسمية اليومية	الهدف 2: تطوير فاعلية الخدمات الاستشفائية المحلية والجهوية

## 1.2 - الأهداف الاستراتيجية للبرنامج وتطور مؤشرات الأداء:

## 2.2 - أنشطة البرنامج:

تقديرات إعتمادات الأنشطة دفعاً لسنة 2020	الأنشطة	التدخلات	المؤشرات	الأهداف الاستراتيجية
24 840 أ د	خدمات طب الاختصاص	- دعم الهياكل الصحية المحلية والجهوية بالتجهيزات الطبية؛ - تأهيل أجنحة العمليات والإنعاش الطبي ومركزيات التعقيم بالمستشفيات الجهوية والمحلية؛ - صيانة المباني والتجهيزات؛	المؤشر 1-1: نسبة رضا المرضى	الهدف 1: تقريب الخدمات الصحية وتحسين جودتها
11 060 أ د	خدمات طبية عامة	- إحداث وحدات وأقسام تصفية الدم بالمستشفيات الجهوية والمحلية؛ - إحداث وحدات الإسعاف الطبي الاستعجالي بالمستشفيات الجهوية والمحلية.	المؤشر 1-2: نسبة الأسرة المنتفحة بالوصفة الطبية الاسمية اليومية	الهدف 2: تطوير فاعلية الخدمات الاستشفائية المحلية والجهوية

## 3- نفقات البرنامج:

تقدّر نفقات برنامج الخدمات الصحية الاستشفائية لسنة 2020 في حدود 1 243 848 أ د مقابل

1 080 178 أ د في سنة 2019، أي ما يمثل نسبة تطور قدرها 15,2%. وتتوزع كما يلي:

(بحساب الألف دينار)

النسبة (%)	الفارق	تقديرات 2020	ق م 2019		انجازات 2018	مصادر التمويل	الأقسام
			التبويب الجديد	التبويب القديم			
20.6	137 328	802 251	664 923	664 923	626 010	موارد الدولة	نفقات التأجير
6.7	5 550	88 100	82 550	82 550	82 300	م ذ م ع	
19.1	142 878	890 351	747 473	747 473	708 310	جملة القسم	
33.2	22 992	92 282	69 290	67 290	73 740	موارد الدولة	نفقات التسيير
0.3	565	198 350	197 785	197 785	178 130	م ذ م ع	
8.8	23 557	290 632	267 075	265 075	251 870	جملة القسم	
100.0	3 730	3 730	-	-	-	موارد الدولة	نفقات التدخلات
100.0	4 785	4 785	-	-	-	م ذ م ع	
100.0	8 515	8 515	-	-	-	جملة القسم	
-17.2	- 11 280	54 350	65 630	65 630	53 836	موارد الدولة	نفقات الاستثمار
-	-	-	-	-	-	م ذ م ع	
-17.2	- 11 280	54 350	65 630	65 630	53 836	جملة القسم	
-	-	-	-	2 000	-	موارد الدولة	بقية النفقات
-	-	-	-	-	-	م ذ م ع	
-	-	-	-	2 000	-	جملة القسم	
19.1	152 770	952 613	799 843	799 843	753 586	موارد الدولة	المجموع
3.9	10 900	291 235	280 335	280 335	260 430	م ذ م ع	
15.2	163 670	1 243 848	1 080 178	1 080 178	1 014 016	جملة الأقسام	

كما تتوزع تقديرات 2020 للبرنامج المذكور حسب البرامج الفرعية كما يلي:

(بحساب الألف دينار)

الجملة	بقية النفقات	نفقات الاستثمار	نفقات التدخلات	نفقات التسيير	نفقات التأجير	البرنامج الفرعي
138 852	-	42 840	3 730	92 282	-	قيادة خدمات الصحية الاستشفائية
1 104 996	-	11 510	4 785	198 350	890 351	الخدمات الصحية الاستشفائية الجهوية
<b>1 243 848</b>	-	<b>54 350</b>	<b>8 515</b>	<b>290 632</b>	<b>890 351</b>	<b>المجموع</b>

### 1.3- نفقات التأجير:

تبلغ الاعتمادات المرسمة لتغطية نفقات التأجير تعهد ودفعا لأعوان برنامج الخدمات الصحية الاستشفائية لسنة 2020 ما قدره 802 251 أ د مقابل 664 923 أ د في سنة 2019، أي ما يمثل نسبة تطوّر قدرها 20,6%.

وتتوزع هذه الاعتمادات على البرامج الفرعية على النحو التالي:

(بحساب الألف دينار)

النسبة	الفارق	تقديرات 2020	ق م 2019	انجازات 2018	البرنامج الفرعي
-	-	-	-	-	قيادة خدمات الصحية الاستشفائية
20,6	137 328	802 251	664 923	626 010	الخدمات الصحية الاستشفائية الجهوية
<b>20,6</b>	<b>137 328</b>	<b>802 251</b>	<b>664 923</b>	<b>626 010</b>	<b>المجموع</b>

هذا، بالإضافة إلى الموارد الذاتية للمؤسسات التابعة للبرنامج والتي تتوزع على النحو التالي:

(بحساب الألف دينار)

النسبة	الفارق	تقديرات 2020	ق م 2019	البرنامج الفرعي
-	-	-	-	قيادة خدمات الصحية الاستشفائية
6,7	5 550	88 100	82 550	الخدمات الصحية الاستشفائية الجهوية
<b>6,7</b>	<b>5 550</b>	<b>88 100</b>	<b>82 550</b>	<b>المجموع</b>

ويشتمل المبلغ الجملي لاعتمادات التأجير لهذا البرنامج على:

❖ بالنسبة للمهمة:

188 447	:	- الأجر الأساسي والتدرج
436 294	:	- المنح الخصوصية القارة
10 326	:	- الأعوان المتعاقدون والذين يشغلون خطط وقتية
132 919	:	- المساهمات المحمولة على المشغل
25 345	:	- منح أخرى
<u>793 331</u>	=	جملة فرعية 1

❖ بالنسبة للمؤسسات العمومية:

8 920	:	- منح تأجير المؤسسات العمومية الخاضعة لمجلة المحاسبة العمومية
		وتتعلق أساسا بالمنح المسندة لفائدة 110 مستشفى محلي وذلك
		لخلاص بعض المنح الخصوصية (المنح الخصوصية المتغيرة، الساعات
		الإضافية والعمل الليلي،...)
<u>802 251</u>	=	جملة البرنامج

وتأخذ اعتمادات التأجير الخاصة بهذا البرنامج بعين الاعتبار الانعكاس المالي المترتب عن

الإجراءات التالية:

**- تعديل بالزيادة:**

74 058	:	أد	- بعنوان الزيادات في الأجور
12 100	:	أد	- بعنوان الزيادة بـ 2% في المساهمات المحمولة على المشغل
30 220	:	أد	- بعنوان ترقيات استثنائية (تصرّف 2019 و2020)
20 950	:	أد	- بعنوان القائمة اليدوية
20 950	:	أد	* مصالِح المهمة (568 عونا)
-	:	-	* المؤسسات

ويبلغ العدد الجملي للأعوان المرخّص فيهم ببرنامج الخدمات الصحية الاستشفائية إلى موفى سنة

2020: 37 771 عونا موزّعين على الـ 24 برنامج فرعي المتواجدة على المستوى الجهوي والمتعلّقة

بالخدمات الصحية الاستشفائية المقدّمة من قبل المستشفيات الجهوية والمحلية.

- 22 026 عونا يعملون بالمستشفيات الجهوية موزّعين بين إطار طبي بنسبة 8 % وإطار شبه

طبي بنسبة 54 % وإطار إداري وفني بنسبة 7 % ومقيمون بنسبة 10% ومتربصون بنسبة

2% وعملة بنسبة 19 %. مع العلم، أنّ العملة المباشرين بالمستشفيات الجهوية والبالغ

عدد هم 4 055 تحمل نفقات تأجيرهم على الموارد الذاتية لهذه المؤسسات.

- 15 745 عونا يباشرون عملهم بالمستشفيات المحلية موزّعين بين إطار طبي بنسبة 9 %

وإطار شبه طبي بنسبة 62 % وإطار إداري وفني بنسبة 10 % وعملة بنسبة 19 %.



### 2.3- نفقات التسيير:

تبلغ الاعتمادات المرسمة بعنوان نفقات التسيير تعهدا ودفعاً بالنسبة لبرنامج الخدمات الصحية الاستشفائية لسنة 2020 ما قدره 92 282 أ د مقابل 69 290 أ د في سنة 2019، أي ما يمثل نسبة تطوّر قدرها 33,2%. وتتوزّع الاعتمادات حسب البرامج الفرعية كما يلي:

(بحساب الألف دينار)

النسبة	الفارق	تقديرات 2020	ق م 2019	انجازات 2018	البرنامج الفرعي
33.2	22 992	92 282	69 290	73 740	قيادة خدمات الصحية الاستشفائية
-	-	-	-	-	الخدمات الصحية الاستشفائية الجهوية
33.2	22 992	92 282	69 290	73 740	المجموع

ويفسّر هذا التطور المسجل في اعتمادات التسيير بعنوان سنة 2020 بتسييم اعتمادات

قدرها 27 372 أ د مفصّلة كالآتي:

- 15 372 أ د بعنوان منح لفائدة المستشفيات الجهوية بعنوان خلاص متخلداتها تجاه الصيدلية المركزية،

- 12 000 أ د بعنوان منح لفائدة المستشفيات الجهوية بعنوان الخدمات الصحية المسداة لفائدة المرضى المنتفعين بمجانبة العلاج أو التعريفة المنخفضة. وتموّل هذه الاعتمادات على موارد صندوق دعم الصحة العمومية.

وفي ما يلي جدول يتضمّن جملة اعتمادات التسيير المرصودة لهذا البرنامج موزّعة حسب البرامج

الفرعية ومصادر التمويل:

(بحساب الألف دينار)

الجملة	موارد صندوق دعم الصحة العمومية	موارد عامة للميزانية	البرنامج الفرعي
92 282	12 000	80 282	قيادة خدمات الصحية الاستشفائية
-	-	-	الخدمات الصحية الاستشفائية الجهوية
92 282	12 000	80 282	المجموع

هذا، بالإضافة إلى الموارد الذاتية للمؤسسات التابعة للبرنامج والتي تتوزع على النحو التالي:

(بحساب الألف دينار)

النسبة	الفارق	تقديرات 2020	ق م 2019	البرنامج الفرعي
-	-	-	-	قيادة خدمات الصحية الاستشفائية
0,3	565	198 350	197 785	الخدمات الصحية الاستشفائية الجهوية
0,3	565	198 350	197 785	المجموع

كما تتوزع هذه الاعتمادات حسب طبيعة الهيكل على النحو التالي:

- منح بعنوان التسيير للمؤسسات العمومية الخاضعة لمجلة المحاسبة العمومية : 92 282 أد

وتتعلق بالمنح المسندة لفائدة:

- 110 مستشفى محلي وذلك لتغطية النفقات المتعلقة بتسيير المصالح (شراء الأدوية والمستلزمات الطبية، استهلاك الماء والكهرباء والغاز، ...): 64 910 أد

- 35 مستشفى جهوي وذلك لتسوية متخلداتها تجاه الصيدلية المركزية وتغطية النفقات المتعلقة بالخدمات الصحية المسداة لفائدة المرضى المنتفعين بمجانبة العلاج أو التعريف المنخفضة. : 27 372 أد

### 3.3 - نفقات التدخلات:

تبلغ نفقات التدخلات تعهدا ودفعاً لفائدة برنامج الخدمات الصحية الاستشفائية لسنة 2020 ما قدره 3 730 أ.د. وتتوزع الاعتمادات حسب البرامج الفرعية كما يلي:

(بحساب الألف دينار)

النسبة	الفارق	تقديرات 2020	ق م 2019	انجازات 2018	البرنامج الفرعي
100,0	3 730	3 730	-	-	قيادة خدمات الصحية الاستشفائية
-	-	-	-	-	الخدمات الصحية الاستشفائية الجهوية
100,0	3 730	3 730	-	-	المجموع

يلاحظ من خلال البيانات المضمّنة بالجدول، أنّه قد تمّ العمل ضمن قسم التدخلات لبرنامج الخدمات الصحية الاستشفائية لسنة 2020 على ترسيم اعتمادات لفائدة المستشفيات المحلية بعنوان المنح المسندة لفائدة جمعيات ووداديات الأعوان والتعاونيات والعمل الاجتماعي، حيث دأبت المؤسسات الصحية المذكورة خلال السنوات الأخيرة على تخصيص ضمن ميزانياتها جزء من المنحة المخصّصة للتسيير لتغطية النفقات المذكورة.

ويهدف إضفاء مزيد من الشفافية والانضباط على التصرف الميزانياتي، تمّ العمل ضمن هذه الميزانية على فصل منحة الدولة لفائدة المؤسسات العمومية بعنوان التسيير عن تلك المسندة بعنوان منح لفائدة جمعيات ووداديات الأعوان والتعاونيات والعمل الاجتماعي، خاصّة وأنّه قد تمّ وضع الإطار الترتيبي المنظم لجملة هذه التدخلات.

هذا بالإضافة إلى الموارد الذاتية للمؤسسات التابعة للبرنامج والتي تتوزّع على النحو التالي:

(بحساب الألف دينار)

النسبة	الفارق	تقديرات 2020	ق م 2019	البرنامج الفرعي
-	-	-	-	قيادة خدمات الصحية الاستشفائية
100,0	4 785	4 785	-	الخدمات الصحية الاستشفائية الجهوية
100,0	4 785	4 785	-	المجموع

#### 4.3- نفقات الاستثمار:

ضبطت نفقات الاستثمار لبرنامج الخدمات الصحية الاستشفائية لسنة 2020 في حدود 166 021 أ د تعهدا و 54 350 أ د دفعا مقابل 65 630 أ د دفعا في سنة 2019، أي بتسجيل نقص قدره 17,2-%. وتتوزّع هذه النفقات على النحو التالي:

(بحساب الألف دينار)

النسبة	الفارق	تقديرات 2020	ق م 2019	انجازات 2018	البرنامج الفرعي
-17,2	-11 280	54 350	65 630	53 836	قيادة خدمات الصحية الاستشفائية
-	-	-	-	-	الخدمات الصحية الاستشفائية الجهوية
-17,2	-11 280	54 350	65 630	53 836	المجموع

كما توزّع الاعتمادات وفقا لمصادر التمويل على النحو التالي:

(بحساب الألف دينار)

الجملة			مشاريع جديدة			مشاريع بصدد الإنجاز			البرنامج الفرعي
موارد أخرى	موارد قروض خارجية موظفة	موارد عامة للميزانية	موارد أخرى	موارد قروض خارجية موظفة	موارد عامة للميزانية	موارد أخرى	موارد قروض خارجية موظفة	موارد عامة للميزانية	
-	15 800	38 550	-	-	2 650	-	15 800	35 900	قيادة خدمات الصحية الاستشفائية
-	-	-	-	-	-	-	-	-	الخدمات الصحية الاستشفائية الجهوية
-	15 800	38 550	-	-	2 650	-	15 800	35 900	المجموع

وقد تطوّرت اعتمادات التعهد والدفـع لسنة 2020 على النحو التالي:

(بحساب الألف دينار)

تطور الاعتمادات		تقديرات 2020		ق م 2019		إنجازات 2018		البرنامج الفرعي
اعتمادات الدفع	اعتمادات التعهد	اعتمادات الدفع	اعتمادات التعهد	اعتمادات الدفع	اعتمادات التعهد	اعتمادات الدفع	اعتمادات التعهد	
-5 160	117 521	51 700	128 421	56 860	10 900	53 836	102 274	مشاريع بصدد الإنجاز
-6 120	-82 150	2 650	37 600	8 770	119 750	-	-	مشاريع جديدة
-11 280	35 371	54 350	166 021	65 630	130 650	53 836	102 274	المجموع

وتتمثّل أهمّ المشاريع المدرجة بهذا البرنامج في ما يلي:

- تأهيل أجنحة العمليات والإنعاش الطبي ومركزيات التعقيم بالمستشفيات الجهوية،
- تهيئة المستشفيات الجهوية والمحلية (برنامج 2020)،
- تجهيز المستشفيات الجهوية والمحلية (برنامج 2020)،
- تجهيز مراكز تصفية الدم،
- اقتناء آلة كشف بالرنين المغناطيسي لفائدة مستشفى الطاهر المعموري بنابل،
- صيانة تجهيزات المستشفيات الجهوية،
- اقتناء 4 آلات كشف أمراض الثدي لفائدة المستشفيات الجهوية بالقيروان وبنزرت وباجة وسليانة.

## البرنامج الثالث: البحث والخدمات الاستشفائية الجامعية

### 1 - تقديم البرنامج وإستراتيجيته:

يشتمل هذا البرنامج على ثلاث برامج فرعية حيث يتعلّق الأوّل بقيادة البحث والخدمات الاستشفائية الجامعية أما البرنامجين الفرعيين المتبقين فيختصان بالخدمات العلاجية المختصة والسلامة الصحية بكل من تونس والمنستير.

ويتضمّن البرنامج الفرعي الأوّل وحدة عملياتية تتولى قيادة البحث والخدمات الاستشفائية الجامعية من خلال الأنشطة التالية:

-الخدمات الاستشفائية الجامعية،

-البحث الطبي،

-الرقابة الصحية والبيئية للمنتجات،

-الاستشفاء بالمياه.

أما بخصوص البرنامج الفرعي الثاني المتعلّق بالخدمات العلاجية المختصة والسلامة الصحية بتونس، فإنّه يضمّ المؤسسات المختصة سواء منها التي تسدي خدمات علاجية مختصة ( المركز الوطني للنهوض بزراع الأعضاء، المركز الوطني للمساعدة الطبية الإستعجالية، المركز الوطني لزراع النخاع العظمي، مركز التصوير بالرنين المغناطيسي) أو التي تعنى بالسلامة الصحية (المركز الوطني للحذر من مخاطر استعمال الأدوية، المخبر الوطني لمراقبة الأدوية، المركز الوطني للحماية من الأشعة).

وتعنى هذه الهياكل بالمسائل المتعلقة بتنظيم مسألة حفظ الصحة والسلامة العلاجية بالوسط الإستشفائي وعلى تركيز الآليات والإجراءات الكفيلة بضمان الحدّ من انتشار التعفّنات المرتبطة بالعلاج نظرا لتأثيرها على جودة وكلفة الخدمات الصحية.

أما بالنسبة للبرنامج الفرعي الثالث الذي يعنى بالخدمات العلاجية المختصة بالمنستير، فإنّه يضمّ مصحّة طب وجراحة الأسنان بالمنستير باعتبارها مؤسسة استشفائية تختص في إسداء الخدمات العلاجية المرتبطة بصحة الأسنان.

فضلا عن هذه البرامج الفرعية، فإنّ هذا البرنامج يشتمل على عدد من الفاعلين العموميين، والمتمثلة في:

- ✓ المؤسسات العمومية للصحة: تتمثل المهمة الأساسية لهذه المؤسسات في توفير العلاجات ذات الاختصاص العالي والخدمات الاستشفائية والطبية المتطورة، كما تساهم في أنشطة التكوين الأساسي في ميادين الطب والصيدلة وطب الأسنان وكذلك في تكوين أعوان الصحة، إلى جانب أنشطة البحث العلمي.
- ✓ الوكالة الوطنية للرقابة الصحية والبيئية للمنتجات: وهي مؤسسة عمومية ذات صبغة غير إدارية تتولى مهام تأمين تنسيق أنشطة المراقبة الصحيّة والبيئية للمنتجات التي تمارسها مختلف هيكل المراقبة المعنية ودعمها.
- ✓ ديوان المياه المعدنية والاستشفاء بالمياه: وهي مؤسسة عمومية ذات صبغة غير إدارية تتولى تنفيذ السياسة الوطنية في مجال المياه المعدنية،
- ✓ المركب الصحي بجبل الوسيط: مؤسسة عمومية للصحة في مجال الاستشفاء بالمياه.

وترتكز خطة العمل حول المحاور الإستراتيجية التالية:

- ❖ تطوير بدائل الإقامة الاستشفائية، وذلك من خلال:
  - ✓ ضمان جودة الخدمات الطبية وشبه الطبية،
  - ✓ أنسنة الخدمات الصحية من خلال تحسين ظروف الاستقبال والإقامة،
- ❖ دعم الطب المتطوّر عبر:
  - ✓ إدخال تقنيات جديدة وتجهيزات متطورة،
  - ✓ دعم المجهودات في ميدان تكوين الإطارات داخل البلاد وخارجها،
  - ✓ تنمية الطب متطوّر الاختصاص من خلال التركيز على تطوير أنشطة القلب التدخلي وعمليات زرع الأعضاء (زرع الكلى)،
- ❖ تطوير البحث العلمي وتحسين مردوديته من خلال:
  - ✓ تحديد أولويات البحث في مجال الطب،
  - ✓ تحسين القيمة العلمية للبحوث من خلال تحيين الإطار القانوني في مجال البحث وإحداث مركز للتقصي الإكلينيكي ومعهد البحوث البيوطبية والصحيّة.

رسم بياني عدد 4: خارطة برنامج البحث والخدمات الاستشفائية الجامعية

## برنامج البحث والخدمات الاستشفائية الجامعية

برنامج فرعي 1: قيادة البحث والخدمات الاستشفائية الجامعية

وحدة عملياتية: وحدة دعم البحث والخدمات الاستشفائية الجامعية

المستوى المركزي

برنامج فرعي 2: الخدمات العلاجية المختصة والسلامة الصحية بتونس

وحدة عملياتية: مؤسسات عمومية بتونس (السلامة الصحية)

وحدة عملياتية: مؤسسات عمومية بتونس (الخدمات العلاجية المختصة)

المستوى الجهوي

برنامج فرعي 3: الخدمات العلاجية المختصة بالمنستير

وحدة عملياتية: مؤسسات عمومية

المركب الصحي بجبل الوسط

21 مؤسسة عمومية للصحة

الوكالة الوطنية للرقابة  
الصحية والبيئية للمنتجات

ديوان المياه المعدنية  
والاستشفاء بالمياه

الفاعلون العموميون

## 2- أداء البرنامج:

يتمثل إطار أداء البرنامج في ما يلي:

## 1.2- الأهداف الإستراتيجية للبرنامج وتطور مؤشرات الأداء:

القيمة المستهدفة 2022	تقديرات 2020	ق م 2019	إنجازات 2018	الوحدة	مؤشرات قياس أداء الهدف	الأهداف الإستراتيجية
40	35	33	21	نسبة	المؤشر 1-1: نسبة الأعمال المنجزة بوحدات الاستشفاء النهاري.	الهدف 1: تطوير بدائل الإقامة الاستشفائية
22	20	19	3	نسبة	المؤشر 1-2: نسبة تطور عدد عمليات زرع الأعضاء (الكلى).	الهدف 2: دعم الطب المتطور
9	6	5	-1	نسبة	المؤشر 2-2: نسبة تطور نشاط طب القلب التدخلي طب.	
34	28	24	14	نسبة	المؤشر 1-3: عدد المشاريع المنجزة في إطار وضع مراكز التقصي الإكلينيكي.	الهدف 3: تطوير البحث العلمي وتحسين مردوبيته

## 2.2- أنشطة البرنامج:

تقديرات إتمادات الأنشطة دفعا لسنة 2020	الأنشطة	التدخلات	المؤشرات	الأهداف الاستراتيجية
5 055 أ د	-اقتناء تجهيزات.	- بناء وتهيئة الهياكل الصحية الجامعية،	المؤشر 1-1: نسبة الأعمال المنجزة بوحدات الاستشفاء النهاري.	الهدف 1: تطوير بدائل الإقامة الاستشفائية
19 100 أ د		- تجهيز الهياكل الصحية الجامعية،	المؤشر 1-2: نسبة تطور عدد عمليات زرع الأعضاء (الكلى).	الهدف 2: دعم الطب المتطور
-		- صيانة التجهيزات الطبية بالهياكل الصحية الجامعية.	المؤشر 2-2: نسبة تطور نشاط طب القلب التدخلي.	
-	-	-	المؤشر 1-3: عدد المشاريع المنجزة في إطار وضع مراكز التقصي الإكلينيكي.	الهدف 3: تطوير البحث العلمي وتحسين مردوبيته



## 3 - نفقات البرنامج:

تقدّر نفقات برنامج البحث والخدمات الاستشفائية الجامعية لسنة 2020 في حدود 1 405 843 أ د مقابل 1 234 780 أ د في سنة 2019، أي ما يمثل نسبة تطور قدرها 13,8%.

وتتوزّع كما يلي:

(بحساب الألف دينار)

النسبة (%)	الفارق	تقديرات 2020	ق م 2019		انجازات 2018	مصادر التمويل	الأقسام
			التبويب القديم	التبويب الجديد			
15.4	101 540	760 160	658 620	658 620	641 118	موارد الدولة	نفقات التأجير
0.3	325	121 080	120 755	120 755	115 255	م ذ م ع	
13.1	101 865	881 240	779 375	779 375	756 373	جملة القسم	
1064.4	52 263	57 173	4 910	4 910	7 402	موارد الدولة	نفقات التسيير
2.6	10 430	406 900	396 470	396 470	377 585	م ذ م ع	
15.6	62 693	464 073	401 380	401 380	384 987	جملة القسم	
-1.1	-35	3 240	3 275	-	2 902	موارد الدولة	نفقات التدخلات
100.0	11 365	11 365	-	-	-	م ذ م ع	
346.0	11 330	14 605	3 275	-	2 902	جملة القسم	
-9.5	-4 825	45 925	50 750	50 750	51 459	موارد الدولة	نفقات الاستثمار
-	-	-	-	-	-	م ذ م ع	
-9.5	-4 825	45 925	50 750	50 750	51 459	جملة القسم	
-	-	-	-	3 275	-	موارد الدولة	بقية النفقات
-	-	-	-	-	-	م ذ م ع	
-	-	-	-	3 275	-	جملة القسم	
20.7	148 943	866 498	717 555	717 555	702 881	موارد الدولة	المجموع
4.3	22 120	539 345	517 225	517 225	492 840	م ذ م ع	
13.8	171 063	1 405 843	1 234 780	1 234 780	1 195 721	جملة الأقسام	

كما تتوزع تقديرات 2020 للبرنامج المذكور حسب البرامج الفرعية كما يلي:

(بحساب الألف دينار)

الجملة	بقية النفقات	نفقات الاستثمار	نفقات التدخلات	نفقات التسيير	نفقات التأجير	البرنامج الفرعي
1 312 392	-	45 275	14 155	432 858	820 104	قيادة البحث والخدمات الاستشفائية الجامعية
87 823	-	500	420	30 295	56 608	الخدمات العلاجية المختصة والسلامة الصحية بتونس
5 628	-	150	30	920	4 528	الخدمات العلاجية المختصة بالمنستير
<b>1 405 843</b>	<b>-</b>	<b>45 925</b>	<b>14 605</b>	<b>464 073</b>	<b>881 240</b>	<b>المجموع</b>

### 1.3- نفقات التأجير:

تبلغ الاعتمادات المرسمة لتغطية نفقات تأجير أعوان برنامج البحث والخدمات الاستشفائية الجامعية لسنة 2020 تعهدا ودفعها ما قدره 760 160 أ د مقابل 658 620 أ د في سنة 2019، أي ما يمثل نسبة تطوّر قدرها 15,4%.

وتتوزع هذه الاعتمادات على البرامج الفرعية على النحو التالي:

(بحساب الألف دينار)

النسبة	الفارق	تقديرات 2020	ق م 2019	انجازات 2018	البرنامج الفرعي
15,4	94 106	703 349	609 243	593 204	قيادة البحث والخدمات الاستشفائية الجامعية
15,2	6 888	52 283	45 395	44 095	الخدمات العلاجية المختصة والسلامة الصحية بتونس
13,7	546	4 528	3 982	3 819	الخدمات العلاجية المختصة بالمنستير
<b>15,4</b>	<b>101 540</b>	<b>760 160</b>	<b>658 620</b>	<b>641 118</b>	<b>المجموع</b>

هذا بالإضافة إلى الموارد الذاتية للمؤسسات التابعة للبرنامج والتي تتوزع على النحو التالي:

(بحساب الألف دينار)

النسبة	الفارق	تقديرات 2020	ق م 2019	البرنامج الفرعي
0,2	255	116 755	116 500	قيادة البحث والخدمات الاستشفائية الجامعية
1,6	70	4 325	4 255	الخدمات العلاجية المختصة والسلامة الصحية بتونس
-	-	-	-	الخدمات العلاجية المختصة بالمنستير
0,3	325	121 080	120 755	المجموع

ويشتمل المبلغ الجملي لاعتمادات التأجير لهذا البرنامج على:

❖ بالنسبة للمهتمة:

الأجر الأساسي والتدرج	: 141 447	أد
المنح الخصوصية القارة	: 337 443	أد
الأعوان المتعاقدون والذين يشغلون خطط وقتية	: 108 857	أد
المساهمات المحمولة على المشغل	: 124 120	أد
منح أخرى	: 34 103	أد
<b>جملة فرعية 1</b>	<b>= 745 970</b>	<b>أد</b>

❖ بالنسبة للمؤسسات العمومية:

- منح تأجير المؤسسات العمومية الخاضعة لمجلة المحاسبة العمومية : 430 أد

وتتعلق أساسا بالمنح المسندة لفائدة 6 مراكز مختصة (مركز محمود يعقوب للإسعاف الطبي والمساعدة الاستعجالية، المركز الوطني لليقظة الدوائية، المركز الوطني للطب المدرسي والجامعي، المركز الوطني للنهوض بزرع الأعضاء، مصحة طب وجراحة الأسنان بالمنستير، المرصد الوطني للأمراض الجديدة والمستجدة).

- منح تأجير المؤسسات العمومية غير الخاضعة لمجلة المحاسبة العمومية : 13 760 أ د

وتخصّ المنح المسندة بعنوان نفقات التأجير مستشفى الرازي باعتبار أهمية عدد المرضى المنتفعين بمجانبة العلاج وتكفل الدولة بالتغطية الصحية للمعوقين بالإضافة إلى المركب الصحي بجبل الوسط وديوان المياه المعدنية والوكالة الوطنية للرقابة الصحية والبيئية للمنتجات.

جملة فرعية 2 = 14 190 أ د

= 760 160 أ د

وتأخذ اعتمادات التأجير الخاصة بهذا البرنامج بعين الاعتبار الانعكاس المالي المترتب عن

الإجراءات التالية:

- تعديل بالزيادة:

- بعنوان الزيادات في الأجور : 41 600 أ د

- بعنوان الزيادة بـ 2% في المساهمات المحمولة على المشغل : 11 450 أ د

- بعنوان ترقيات استثنائية (تصرف 2019 و2020) : 28 640 أ د

- بعنوان القائمة اليدوية : 19 850 أ د

\* مصالح المهمة (538 عونا) : 19 850 أ د

\* المؤسسات : -

ويبلغ العدد الجملي للأعوان المرخّص فهم ببرنامج البحث والخدمات الاستشفائية الجامعية إلى موفى سنة 2020: 33 243 موزعين على البرامج الفرعية على النحو التالي:

- 132 31 عونا يعملون ضمن البرنامج الفرعي قيادة البحث والخدمات الاستشفائية الجامعية من بينهم 655 30 عونا مباشرين مهامهم بمختلف المؤسسات العمومية للصحة. ويتوزعون بين إطار طبي بنسبة 11% وإطار شبه طبي بنسبة 44% وإطار إداري وفني بنسبة 9% والمقيمون بنسبة 11% والمتربصون الداخليون بنسبة 4% وعملة بنسبة 21%. أما بخصوص بقية الأعوان والبالغ عدد 477 عونا، فإنهم ينتمون لبقية المؤسسات العمومية المدرجة بالبرنامج باعتبارهم فاعلين عموميين. هذا، وتجدر الإشارة إلى أنّ المؤسسات العمومية للصحة تتحمّل أجور العملة المباشرين بها والبالغ عددهم 521 6 عاملا على حساب مواردها الذاتية، باستثناء مستشفى الرازي بمنوبة باعتبار أهمية عدد المرضى المنتفعين بمجانية العلاج وتكفل الدولة بالتغطية الصحية للمعوقين.
- 1 557 عونا ينتمون للبرنامج الفرعي الخدمات العلاجية والسلامة الصحية بتونس حيث يتوزعون بين إطار طبي بنسبة 19% وإطار شبه طبي بنسبة 41% وإطار إداري وفني بنسبة 22% وعملة بنسبة 18%.
- 554 عونا ينتمون للبرنامج الفرعي الخدمات العلاجية المختصة بالمنستير والمباشرين مهامهم أساسا بمصحة طب وجراحة الأسنان بالمنستير. ويتوزعون بين إطار طبي بنسبة 15% وإطار شبه طبي بنسبة 17% وإطار إداري وفني بنسبة 8% ومتربصون داخليون في طب الأسنان بنسبة 55% وعملة بنسبة 5%.

### 2.3 - نفقات التسيير:

تبلغ الاعتمادات المرسمة بعنوان نفقات التسيير بالنسبة لبرنامج البحث والخدمات الاستشفائية الجامعية لسنة 2020 تعهدا ودفعها ما قدره 57 173 أ د مقابل 4 910 أ د في سنة 2019.

(بحساب الألف دينار)

النسبة	الفارق	تقديرات 2020	ق م 2019	انجازات 2018	البرنامج الفرعي
8340.0	49 208	49 798	590	600	قيادة البحث والخدمات الاستشفائية الجامعية
76.7	3 085	7 105	4 020	3 950	الخدمات العلاجية المختصة والسلامة الصحية بتونس
-10.0	-30	270	300	380	الخدمات العلاجية المختصة بالمنستير
<b>1064.4</b>	<b>52 263</b>	<b>57 173</b>	<b>4 910</b>	<b>4 930</b>	<b>المجموع</b>

ويفسر هذا التطور المسجل في اعتمادات التسيير بعنوان سنة 2020 بتسييم اعتمادات قدرها 49 488 أ د مفصلة كالآتي:

- 31 488 أ د بعنوان منح لفائدة المؤسسات العمومية للصحة بعنوان خلاص متخلداتها تجاه الصيدلية المركزية،

- 18 000 أ د بعنوان منح لفائدة المؤسسات العمومية للصحة بعنوان الخدمات الصحية المسداة لفائدة المرضى المنتفعين بمجانبة العلاج أو التعريف المنخفضة. وتمول هذه الاعتمادات على موارد صندوق دعم الصحة العمومية.

وفي ما يلي جدول يتضمّن جملة اعتمادات التسيير المرصودة لهذا البرنامج موزّعة حسب البرامج الفرعية ومصادر التمويل:

(بحساب الألف دينار)

الجملة	موارد صندوق دعم الصحة العمومية	موارد عامة للميزانية	البرنامج الفرعي
49 798	18 000	31 798	قيادة البحث والخدمات الاستشفائية الجامعية
7 105	-	7 105	الخدمات العلاجية المختصة والسلامة الصحية بتونس
270	-	270	الخدمات العلاجية المختصة بالمنستير
57 173	18 000	39 173	المجموع

هذا، بالإضافة إلى الموارد الذاتية للمؤسسات التابعة للبرنامج والتي تتوزّع على النحو التالي:

(بحساب الألف دينار)

النسبة	الفارق	تقديرات 2020	ق م 2019	البرنامج الفرعي
2,5	9 490	383 060	373 570	قيادة البحث والخدمات الاستشفائية الجامعية
4,2	940	23 190	22 250	الخدمات العلاجية المختصة والسلامة الصحية بتونس
-	-	650	650	الخدمات العلاجية المختصة بالمنستير
2,6	10 430	406 900	396 470	المجموع

كما تتوزّع هذه الاعتمادات حسب طبيعة الهيكل على النحو التالي:

- منح بعنوان التسيير للمؤسسات العمومية الخاضعة لمجلة المحاسبة العمومية : 7 375 أ د

وتتعلّق أساسا بالمنح المسندة لفائدة 6 مراكز مختصة (مركز الإسعاف الطبي والمساعدة الاستعجالية، المركز الوطني لليقظة الدوائية، المركز الوطني للطب المدرسي والجامعي، المركز الوطني للنهوض بزرع الأعضاء، مصحة طب وجراحة الأسنان بالمنستير، المرصد الوطني للأمراض الجديدة والمستجدة).

- منح بعنوان التسيير للمؤسسات العمومية غير الخاضعة لمجلة المحاسبة

العموميّة : 31 798 أ د

وتخصّ المنح المسندة بصفة ظرفية لفائدة المؤسسات العمومية للصحة بعنوان خلاص متخلداتها تجاه الصيدلية المركزية بالإضافة إلى نفقات تسيير مصالح ديوان المياه المعدنية والاستشفاء بالمياه.

### 3.3 - نفقات التدخلات:

تبلغ نفقات التدخلات لفائدة برنامج البحث والخدمات الاستشفائية الجامعية لسنة 2020 تعهدا ودفعا ما قدره 3 240 أ د مقابل 3 275 أ د في سنة 2019، أي بتسجيل نقص في الاعتمادات بنسبة 1,1-%.

وتتوزّع الاعتمادات حسب البرامج الفرعية كما يلي:

(بحساب الألف دينار)

النسبة	الفارق	تقديرات 2020	ق م 2019	انجازات 2018	البرنامج الفرعي
-5,0	-165	3 110	3 275	2 902	قيادة البحث والخدمات الاستشفائية الجامعية
100,0	100	100	-	-	الخدمات العلاجية المختصة والسلامة الصحية بتونس
100,0	30	30	-	-	الخدمات العلاجية المختصة بالمنستير
-1,1	-35	3 240	3 275	2 902	المجموع

هذا، بالإضافة إلى الموارد الذاتية للمؤسسات التابعة للبرنامج والتي تتوزّع على النحو التالي:

(بحساب الألف دينار)

النسبة	الفارق	تقديرات 2020	ق م 2019	البرنامج الفرعي
100,0	11 045	11 045	-	قيادة البحث والخدمات الاستشفائية الجامعية
100,0	320	320	-	الخدمات العلاجية المختصة والسلامة الصحية بتونس
100,0	-	-	-	الخدمات العلاجية المختصة بالمنستير
100,0	11 365	11 365	-	المجموع



يلاحظ من خلال البيانات المضمّنة بالجدولين، أنّه خلافا للسنوات السابقة قد تمّ العمل ضمن قسم التدخلات من ميزانية مهمّة الصحة لسنة 2020 على ترسيم اعتمادات لفائدة المؤسسات المدرجة ببرنامج البحث والخدمات الاستشفائية الجامعية بعنوان المنح المسندة لفائدة جمعيات ووداديات الأعوان والتعاونيات والعمل الاجتماعي، حيث دأبت هذه المؤسسات خلال السّنوات الأخيرة على تخصيص جزء من ميزانياتها لتغطية النفقات المذكورة.

ويهدف إضفاء مزيد من الشفافية والانضباط على التصرف الميزانياتي، تمّ العمل ضمن هذه الميزانية على تخصيص اعتمادات بعنوان منح لفائدة جمعيات ووداديات الأعوان والتعاونيات والعمل الاجتماعي وذلك بالاستناد إلى الاعتمادات المستهلكة فعليا بهذا البند خلال تصريف 2018. وتموّل هذه النفقات سواء على الموارد العامة لميزانية الدولة أو على الموارد الذاتية للمؤسسات.

#### 4.3 - نفقات الاستثمار:

ضبطت نفقات الاستثمار لبرنامج البحث والخدمات الاستشفائية الجامعية لسنة 2020 في حدود 250 061 أ د تعهدا و 45 925 أ د دفعا مقابل 50 750 أ د دفعا في سنة 2019، أي بتسجيل نقص في الاعتمادات بنسبة 9,5-%. وتتوزّع هذه النفقات على النحو التالي:

(بحساب الألف دينار)

النسبة	الفارق	تقديرات 2020	ق م 2019	انجازات 2018	البرنامج الفرعي
-4,1	-1 925	45 275	47 200	48 848	قيادة البحث والخدمات الاستشفائية الجامعية
-83,3	-2 500	500	3 000	2 222	الخدمات العلاجية المختصة والسلامة الصحية بتونس
-72,7	-400	150	550	389	الخدمات العلاجية المختصة بالمنستير
-9,5	-4 825	45 925	50 750	51 459	المجموع

كما توزع الاعتمادات وفقا لمصادر التمويل على النحو التالي:

(بحساب الألف دينار)

الجملة			مشاريع جديدة			مشاريع بصدد الإنجاز			البرنامج الفرعي
موارد أخرى	موارد قروض خارجية موظفة	موارد عامة للميزانية	موارد أخرى	موارد قروض خارجية موظفة	موارد عامة للميزانية	موارد أخرى	موارد قروض خارجية موظفة	موارد عامة للميزانية	
-	3 230	42 045	-	-	3 775	-	3 230	38 270	قيادة البحث والخدمات الاستشفائية الجامعية
-	-	500	-	-	-	-	-	500	الخدمات العلاجية المختصة والسلامة الصحية بتونس
-	-	150	-	-	-	-	-	150	الخدمات العلاجية المختصة بالمنستير
-	3 230	42 695	-	-	3 775	-	3 230	38 920	المجموع

وقد تطورت تقديرات 2020 على مستوى اعتمادات التعهد والدفع كما يلي:

(بحساب الألف دينار)

تطور الاعتمادات		تقديرات 2020		ق م 2019		إنجازات 2018		البرنامج الفرعي
اعتمادات الدفع	اعتمادات التعهد	اعتمادات الدفع	اعتمادات التعهد	اعتمادات الدفع	اعتمادات التعهد	اعتمادات الدفع	اعتمادات التعهد	
-2 200	163 661	42 150	179 861	44 350	16 200	51 459	52 324	مشاريع بصدد الإنجاز
-2 625	-23 650	3 775	70 200	6 400	93 850	-	-	مشاريع جديدة
-4 825	140 011	45 925	250 061	50 750	110 050	51 459	52 324	المجموع

وتتمثل أهم المشاريع المدرجة بهذا البرنامج في ما يلي:

- تأهيل أجنحة العمليات والإنعاش الطبي ومركزيات التعقيم بالمستشفيات الجامعية،
- بناء مستشفى للأطفال بتونس الكبرى (دراسات)،
- بناء مستشفى متعدد الاختصاصات بقابس (دراسات)،

- تجهيز المؤسسات الجامعية (برنامج 2020).
- اقتناء آلة كشف بالرنين المغناطيسي لفائدة معهد محمد القصاب بقصر السعيد،
- اقتناء آلي مفراس ذات 128 مقطع لفائدة معهد أمراض الأعصاب ومركز الإصابات البليغة بن عروس،
- اقتناء آلة لتفتيت الحصى لفائدة مستشفى الرابطة،
- اقتناء معجل خطي ثان لفائدة مستشفى عبد الرحمان مامي بأريانة،
- اقتناء قاعة لتصوير الشرايين لفائدة معهد أمراض الأعصاب بتونس،
- تجهيز المراكز المختصة برنامج 2020.

## البرنامج التاسع: القيادة والمساندة

### 1- تقديم البرنامج وإستراتيجيته:

يشتمل هذا البرنامج على 25 برنامج فرعي حيث يتعلّق الأوّل بالقيادة والمساندة المركزية أما بقية البرامج الفرعية فهي تختص بالمساندة الجهوية. ويندرج ضمن هذا البرنامج الفرعي عدد من الهياكل المركزية التالية:

- ✓ الديوان والهياكل الملحقه به،
- ✓ وحدة التشريع والنزاعات،
- ✓ وحدة التعاون الفني،
- ✓ إدارة الدراسات والتخطيط،
- ✓ التفقيديات،
- ✓ وحدات التصرف حسب الأهداف،
- ✓ الإدارة العامة للمصالح المشتركة،
- ✓ الإدارة العامة للهياكل الصحية العمومية،
- ✓ الوحدة المركزية لتكوين الإطارات.

أمّا بخصوص البرامج الفرعية الأخرى وعددها 24، فهي تتعلّق بالمساندة الجهوية. وينضوي تحت هذه البرامج الفرعية عدد من المؤسسات العمومية المكلفة بالمساندة والمتمثلة في:

- ✓ مركز الدراسات الفنية والصيانة البيولوجية والإستشفائية،
- ✓ المركز الوطني للتكوين البيداغوجي لإطارات الصحة العمومية،
- ✓ المعهد الوطني للصحة،
- ✓ مؤسسات التكوين.

فضلا عن هذه البرامج الفرعية، فإنّ هذا البرنامج يشتمل على عدد من الفاعلين العموميين الذين يساهمون في تحقيق إستراتيجية البرنامج في المحاور المتعلقة بالنظام المعلوماتي والاعتماد في المجال الصحي والرقابة الصحية، والمتمثلة في:

- ✓ مركز الإعلامية لوزارة الصحة،
- ✓ الهيئة الوطنية للاعتماد في المجال الصحي،
- ✓ الهيئة الوطنية للسلامة الصحية للمنتجات الغذائية.

وقد تمّ ضبط إستراتيجية برنامج "القيادة والمساندة" بما يتماشى مع السياسات القطاعية مع الأخذ بعين الاعتبار الإشكاليات التي يشكو منها القطاع خاصة في ما يتعلق بمتطلبات الحوكمة الرشيدة. وتتمحور أهم أولويات هذا البرنامج كما يلي:

#### ❖ تعزيز وتطوير النظام المعلوماتي:

في إطار خطة الإصلاح للمنظومة الصحية، سيتم العمل خلال الفترة القادمة على استكمال المشاريع التي تمت برمجتها لتطوير المنظومة المعلوماتية قصد رقمنة المؤسسات الصحية والعمل على استغلالها ودعمها وتهم ثلاثة محاور أساسية:

■ تدعيم البنية التحتية الرقمية: ويتجسم ذلك عبر تعصير الشبكة الوطنية للصحة حيث سيتم استكمال مشروع الشبكة الوطنية للصحة 1، وإطلاق مشروع الشبكة الوطنية للصحة 2 وربط مؤسسات الخط الأول بالشبكة المذكورة ومواصلة تأهيل الشبكات المعلوماتية الداخلية للمؤسسات العمومية الصحية والمستشفيات الجهوية. كما سيتم العمل على تطوير أسطول الإعلامية في القطاع الصحي وتدعيم السلامة المعلوماتية عبر إرساء سياسة عامة للسلامة المعلوماتية بالقطاع الصحي وتوفير بنى افتراضية في إطار تأهيل قاعات الموزعات المعلوماتية.

■ تطوير النظام المعلوماتي وتعميم الاستغلال وتطوير خدمات الصحة الرقمية، وذلك عبر:

- ✓ إحداث واستغلال المعرف الوحيد للصحة،
- ✓ إعداد ووضع إطار لدمج الأنظمة المعلوماتية للصحة،
- ✓ تطوير النظام المعلوماتي للخط الأول،
- ✓ تعصير النظام المعلوماتي للإستشفائي للخط الثاني والثالث،
- ✓ مواصلة تعميم استغلال ثلاث مجالات ذات أولوية (الأشعة والمخابر) والتوزيع اليومي الفردي للأدوية تبعا للبرنامج الخصوصي،
- ✓ مواصلة تطوير خدمات القيمة المضافة عبر منصة الإرساليات القصيرة،
- ✓ مواصلة تطوير خدمة الإيواء والتموقع على الواب،
- ✓ تدعيم استغلال المواعيد عن بعد بين الهياكل الصحية،

✓ إرسال دليل مهني الصحة العمومية.

■ تطوير الكفاءات وتوفير المساندة والإحاطة الفنية، وذلك من خلال:

✓ توفير التكوين عن بعد لفائدة مهني الصحة،

✓ تطوير المحتويات الرقمية،

✓ تنمية القدرات في مجال الصحة الرقمية،

✓ توفير المساندة والإحاطة الفنية،

✓ توفير الخطوط المرجعية النموذجية الخاصة بالتجهيزات الإعلامية و الشبكات

ومواقع الواب والأنظمة والسلامة المعلوماتية،

✓ اعتماد وتعميم مواصفات ومعايير الصحة الرقمية،

✓ إعداد وإبرام عقود خدمات نموذجية.

❖ الرفع من مردودية التجهيزات الطبية:

يهدف برنامج القيادة والمساندة إلى الترفيع من جاهزية المعدات الطبية الثقيلة، وتوفير قاعدة

بيانات على المستوى المركزي حول استغلالها ومتابعة تنفيذ عقود صيانتها، قصد المساعدة على أخذ

القرار فيما يتعلق بالبرامج القطاعية الخاصة بتجديد وتأهيل الأسطول الخاص بهذا الصنف من

التجهيزات.

وقد تمّ خلال سنة 2018، إعداد جرد لمختلف التجهيزات الثقيلة، كمرحلة أساسية وأولية

للتصرف في صيانتها.

هذا، وقد تمت برمجة صياغة موقع تفاعلي يتم خلاله متابعة التصرف في صيانة التجهيزات

الطبية الثقيلة وتحيين مستجداتها، مع الوقوف بصفة حينية على نسبة جاهزيتها.

❖ تطوير التقييم والحوكمة الرشيدة في المجال الصحي:

يندرج مشروع تطوير التقييم والحوكمة الرشيدة في المجال الصحي ضمن التوجهات الإستراتيجية

في القطاع الصحي، وسيتم العمل ضمن برنامج القيادة والمساندة على:

- ✓ إصلاح منظومة التخطيط والتقييم لتتلاءم مع الإحتياجات المتغيرة للأفراد والسكان وذلك حسب المجالات المرجعية،
- ✓ تحديد سياسة لتحفيز الأداء الفردي والجماعي ومساندتها بآليات عملية لتطبيقها الفعلي،
- ✓ وضع آليات لتقييم الجودة ومتطلبات السلامة الصحية بالمؤسسات الصحية بما يتماشى مع المعايير الدولية في المجال الصحي،
- ✓ النهوض بالصحة كعامل نمو اقتصادي وعنصر أساسي للتنمية المستدامة.

#### ❖ تأهيل وتطوير الموارد البشرية:

تتمثل برامج التكوين وتطوير الكفاءات على المستويين المركزي والجهوي على النحو التالي:

- التكوين على المستوى المركزي: استكمال مخطط التكوين لسنة 2019 والانطلاق في إنجاز مخطط التكوين لسنة 2020، وكذلك العمل على تحويل 17 مدرسة من مدارس التكوين إلى مراكز جهوية للتكوين.
  - التكوين بالجهات: سيتم إنجاز حلقات تكوينية قصيرة الأمد بالمدرسة الوطنية للإدارة لفائدة مديري المؤسسات الصحية وذلك مواصلة للبرنامج الذي تم إنجازه بالتعاون مع المعهد الوطني للصحة خلال سنة 2018 لفائدة المديرين الجهويين.
- كما ستتم برمجة دورات تكوينية خصوصية لفائدة الفنيين البيولوجيين ورؤساء الأقسام ورؤساء اللجان الطبية ورؤساء الدوائر الصحية والنظار العامين بجميع المؤسسات الصحية بموزعين بين جميع المؤسسات الصحية في المحاور المتعلقة بالتصرف في الأعوان والصفقات العمومية والقيادة الإدارية والحوكمة في القطاع الصحي والتصرف في المرضى والتصرف في الأزمات.

رسم بياني عدد 5: خارطة برنامج القيادة والمساندة

## برنامج القيادة والمساندة

برنامج فرعي 1: القيادة والمساندة المركزية

وحدة عملياتية: هيكل القيادة والمساندة المركزية

المستوى المركزي

24 برنامج فرعي: المساندة الجهوية

وحدة عملياتية: مؤسسات عمومية

المستوى الجهوي

الهيئة الوطنية للسلامة  
الصحية للمنتجات  
الغذائية

مركز إعلامية لوزارة  
الصحة

الهيئة الوطنية للتقييم  
والاعتماد في المجال  
الصحي

الفاعلون العموميون



## 2- أداء البرنامج:

يتمثل إطار أداء البرنامج في ما يلي:

## 1.2- الأهداف الإستراتيجية للبرنامج وتطور مؤشرات الأداء:

القيمة المستهدفة 2022	تقديرات 2020	ق م 2019	إنجازات 2018	الوحدة	مؤشرات قياس أداء الهدف	الأهداف الاستراتيجية
98	97	-	96	نسبة	المؤشر 1.1: نسبة جاهزية المعدات الطبية الثقيلة	الهدف 1: الرفع من مردودية التجهيزات الطبية
80	56	44	11	نسبة	المؤشر 1.2: النسبة التراكمية لرقمنة ا لهياكل الصحية العمومية	الهدف 2: تعزيز وتطوير النظام المعلوماتي للصحة

## 2.2- أنشطة البرنامج:

تقديرات إعتمادات الأنشطة دفعاً لسنة 2020	الأنشطة	التدخلات	المؤشرات	الأهداف الاستراتيجية
4 700 أ د	القيادة والمساندة المركزية	- صيانة التجهيزات الثقيلة	المؤشر 1.1: نسبة جاهزية المعدات الطبية الثقيلة	الهدف 1: الرفع من مردودية التجهيزات الطبية
6 357 أ د	المساندة الفنية في الإعلامية	- استكمال مشروع الشبكة الوطنية للصحة 1، وإطلاق مشروع الشبكة الوطنية للصحة 2، - ربط مؤسسات الخط الأول بالشبكة الوطنية للصحة، - مواصلة تأهيل الشبكات المعلوماتية الداخلية للمؤسسات العمومية الصحية	المؤشر 1.2: النسبة التراكمية لرقمنة الهياكل الصحية العمومية	الهدف 2: تعزيز وتطوير النظام المعلوماتي للصحة

تقديرات إعتمادات الأنشطة دفعاً لسنة 2020	الأنشطة	التدخلات	المؤشرات	الأهداف الاستراتيجية
		<p>والمستشفيات الجهوية، إحداث واستغلال المعرف الوحيد للصحة، - إعداد ووضع إطار لدمج الأنظمة المعلوماتية للصحة، - تطوير النظام المعلوماتي للخط الأول، - تعصير النظام المعلوماتي الإستشفائي للخط الثاني والثالث، - مواصلة تعميم استغلال ثلاث مجالات ذات أولوية (الأشعة والمخابر) والتوزيع اليومي الفردى للأدوية تبعا للبرنامج الخصوصي، - مواصلة تطوير خدمات القيمة المضافة عبر منصة الإرساليات القصيرة، - مواصلة تطوير خدمة الإيواء والتموقع على الويب، - تدعيم استغلال المواعيد عن بعد بين الهيئات الصحية، - إرسال دليل مهنيي الصحة العمومية.</p>		

## 3 نفقات البرنامج:

تقدّر نفقات برنامج القيادة والمساندة لسنة 2020 في حدود 301 604 أد مقابل 204 737 أد في

سنة 2019، أي ما يمثل نسبة تطور قدرها 47,3%. وتتوزع كما يلي:

(بحساب الألف دينار)

النسبة (%)	الفارق	تقديرات 2020	ق م 2019		انجازات 2018	مصادر التمويل	الأقسام
			التبويب الجديد	التبويب القديم			
24.5	27 387	139 039	111 652	111 652	122 181	موارد الدولة	نفقات التأجير
-	-	30	30	30	30	م ذ م ع	
<b>24.5</b>	<b>27 387</b>	<b>139 069</b>	<b>111 682</b>	<b>111 682</b>	<b>122 211</b>	<b>جملة القسم</b>	
34.6	3 690	14 340	10 650	10 650	10 513	موارد الدولة	نفقات التسيير
13.7	310	2 580	2 270	2 270	2 165	م ذ م ع	
<b>31.0</b>	<b>4 000</b>	<b>16 920</b>	<b>12 920</b>	<b>12 920</b>	<b>12 678</b>	<b>جملة القسم</b>	
30.1	2 275	9 830	7 555	6 045	5 937	موارد الدولة	نفقات التدخلات
100.0	85	85	-	-	-	م ذ م ع	
<b>31.2</b>	<b>2 360</b>	<b>9 915</b>	<b>7 555</b>	<b>6 045</b>	<b>5 937</b>	<b>جملة القسم</b>	
86.9	63 120	135 700	72 580	72 580	40 429	موارد الدولة	نفقات الاستثمار
-	-	-	-	-	-	م ذ م ع	
<b>86.9</b>	<b>63 120</b>	<b>135 700</b>	<b>72 580</b>	<b>72 580</b>	<b>40 429</b>	<b>جملة القسم</b>	
-	-	-	-	1 510	-	موارد الدولة	بقية النفقات
-	-	-	-	-	-	م ذ م ع	
-	-	-	-	<b>1 510</b>	-	<b>جملة القسم</b>	
47.6	96 472	298 909	202 437	202 437	179 060	موارد الدولة	المجموع
17.2	395	2 695	2 300	2 300	2 195	م ذ م ع	
<b>47.3</b>	<b>96 867</b>	<b>301 604</b>	<b>204 737</b>	<b>204 737</b>	<b>181 255</b>	<b>جملة الأقسام</b>	

كما تتوزع تقديرات 2020 للبرنامج المذكور حسب البرامج الفرعية كما يلي:

(بحساب الألف دينار)

المجموع	بقية النفقات	نفقات الاستثمار	نفقات التدخلات	نفقات التسيير	نفقات التأجير	البرنامج الفرعي
207 726	-	135 700	9 585	13 553	48 888	القيادة والمساندة المركزية
93 878	-	-	330	3 367	90 181	المساندة الجهوية
<b>301 604</b>	-	<b>135 700</b>	<b>9 915</b>	<b>16 920</b>	<b>139 069</b>	<b>المجموع</b>

### 1.3 - نفقات التأجير:

تبلغ الاعتمادات المرسّمة بعنوان نفقات تأجير أعوان برنامج القيادة والمساندة لسنة 2020 تعهدا ودفعما ما قدره 139 039 أ د مقابل 111 652 أ د في سنة 2019، أي ما يمثل نسبة تطوّر قدرها 24,5%.

وتتوزع هذه الاعتمادات على البرامج الفرعية على النحو التالي:

(بحساب الألف دينار)

النسبة	الفارق	تقديرات 2020	ق م 2019	انجازات 2018	البرنامج الفرعي
10,5	4 624	48 858	44 234	42 934	القيادة والمساندة المركزية
33,8	22 763	90 181	67 418	79 247	المساندة الجهوية
<b>24,5</b>	<b>27 387</b>	<b>139 039</b>	<b>111 652</b>	<b>122 181</b>	<b>المجموع</b>

هذا، بالإضافة إلى الموارد الذاتية للمؤسسات التابعة للبرنامج والتي تتوزع على النحو التالي:

(بحساب الألف دينار)

النسبة	الفارق	تقديرات 2020	ق م 2019	البرنامج الفرعي
-	-	-	-	القيادة والمساندة المركزية
0,0	-	30	30	المساندة الجهوية
<b>0,0</b>	-	<b>30</b>	<b>30</b>	<b>المجموع</b>

ويشتمل المبلغ الجملي لاعتمادات التأجير لهذا البرنامج على:

❖ بالنسبة للمهمة:

أد	577	:	- تأجير أعضاء الحكومة وأعضاء الدواوين
أد	24 949	:	- الأجر الأساسي والتدرج
أد	71 099	:	- المنح الخصوصية القارة
أد	2 195	:	- الأعوان المتعاقدون والذين يشغلون خطط وقتية
أد	19 232	:	- المساهمات المحمولة على المشغل
أد	9 869	:	- منح أخرى
أد	127 921	=	1

❖ بالنسبة للمؤسسات العمومية:

أد	1 345	:	- منح تأجير المؤسسات العمومية الخاضعة لمجلة المحاسبة العمومية وتتعلق أساسا بالمنح المسندة لفائدة 4 مدارس عليا لعلوم وتقنيات الصحة بكل من تونس والمنستير و صفاقس وسوسة و 5 معاهد عليا لعلوم التمريض بكل من تونس والكاف وسوسة و صفاقس وقابس و 15 مدرسة لعلوم التمريض بالإضافة إلى المعهد الوطني للصحة ومعهد التكوين المستمر لأعوان الصحة بالمنستير والمركز الوطني للتكوين البيداغوجي لإطارات الصحة.
أد	9 773	:	- منح تأجير المؤسسات العمومية غير الخاضعة لمجلة المحاسبة العمومية وتخصّ المنح المسندة بعنوان نفقات التأجير كل من مركز الإعلامية لوزارة الصحة والهيئة الوطنية للتقييم والاعتماد في المجال الصحي.

جملة فرعية 2 = 11 118 أد

= 139 039 أد

وتأخذ اعتمادات التأجير الخاصة بهذا البرنامج بعين الاعتبار الانعكاس المالي المترتب عن

الإجراءات التالية:

- تعديل بالزيادة:

أد	13 307	:	- بعنوان الزيادات في الأجور
أد	1 210	:	- بعنوان الزيادة بـ 2% في المساهمات المحمولة على المشغل
أد	9 240	:	- بعنوان ترقيات استثنائية (تصرّف 2019 و2020)
أد	3 630	:	- بعنوان القائمة اليدوية
أد	3 630	:	* مصالح المهمة (98 عوناً)
-	-	:	* المؤسسات

ويبلغ العدد الجملي للأعوان المرخص فيهم ببرنامج القيادة والمساندة إلى موفى سنة 2020: 4 576

موزعين على البرامج الفرعية على النحو التالي:

- 1 576 عوناً يعملون ضمن البرنامج الفرعي القيادة والمساندة المركزية من بينهم 1.320 يباشرون عملهم بالمصالح المركزية. ويتوزعون بين إطار طبي بنسبة 7 % وإطار شبه طبي بنسبة 16 % وإطار إداري وفقّي بنسبة 44 % وعملة بنسبة 33 %. أمّا بقية الأعوان والبالغ عددهم 256 عوناً، فإنهم ينتمون إلى مختلف المؤسسات العمومية المدرجة بالبرنامج الفرعي المذكور باعتبارها فاعلين عموميين.

- 3 000 عوناً ينتمون لـ 24 برنامج فرعي يتعلق بالمساندة على المستوى الجهوي. ويباشر هؤلاء الأعوان مهامه أساساً بمختلف الإدارات الجهوية ومؤسسات التكوين الراجعة بالإشراف إلى وزارة الصحة. ويتوزعون بين إطار طبي بنسبة 17 % وإطار شبه طبي بنسبة 30 % وإطار إداري وفقّي بنسبة 22 % وعملة بنسبة 31 %.

### 2.3 - نفقات التسيير:

تبلغ الاعتمادات المرسمة والمخصّصة بعنوان نفقات تسيير برنامج القيادة والمساندة لسنة 2020 تعهدا ودفعا ما قدره 14 340 أ د مقابل 10 650 أ د في سنة 2019، أي ما يمثل نسبة تطور قدرها 34,6%. وتتوزّع الاعتمادات حسب البرامج الفرعية كما يلي:

(بحساب الألف دينار)

النسبة	الفارق	تقديرات 2020	ق م 2019	انجازات 2018	البرنامج الفرعي
45,4	3 594	11 518	7 924	7 991	القيادة والمساندة المركزية
3,5	96	2 822	2 726	2 522	المساندة الجهوية
34,6	3 690	14 340	10 650	10 513	المجموع

هذا بالإضافة إلى الموارد الذاتية للمؤسسات التابعة للبرنامج والتي تتوزّع على النحو التالي:

(بحساب الألف دينار)

النسبة	الفارق	تقديرات 2020	ق م 2019	البرنامج الفرعي
40,1	390	1 350	960	القيادة والمساندة المركزية
-6,1	-80	1 230	1 310	المساندة الجهوية
13,7	310	2 580	2 270	المجموع

كما تتوزّع هذه الاعتمادات حسب طبيعة الهيكل على النحو التالي:

- مصالح المهمة : 9 535 أ د

وتهم نفقات تسيير المصالح المركزية والجهوية لمهمة الصحة (الأكرية، شراء الوقود، تعهد وصيانة وسائل النقل، استغلال المنظومات الإعلامية،...)

- المؤسسات العمومية الخاضعة لمجلة المحاسبة العمومية : 1 830 أ د

وتتعلّق أساسا بالمنح المسندة لفائدة مؤسسات التعليم العالي ومؤسسات التكوين الخاضعة لإشراف مهمة الصحة.

- المؤسسات العمومية غير الخاضعة لمجلة المحاسبة العمومية : 2975 أ د

وتخصّ نفقات تسيير المصالح كل من مركز الإعلامية لوزارة الصحة والهيئة الوطنية للتقييم والاعتماد في المجال الصحي.

### 3.3 - نفقات التدخلات:

تبلغ نفقات التدخلات لفائدة برنامج القيادة والمساندة لسنة 2020 تعهدا ودفعا ما قدره 9 830 أ د مقابل 7 555 أ د في سنة 2019، أي بنسبة تطوّر قدرها 30,1%.

وتتوزّع الاعتمادات حسب البرامج الفرعية كما يلي:

(بحساب الألف دينار)

النسبة	الفارق	تقديرات 2020	ق م 2019	انجازات 2018	البرنامج الفرعي
25,7	1 945	9 500	7 555	5 937	القيادة والمساندة المركزية
100,0	330	330	-	-	المساندة الجهوية
30,1	2 275	9 830	7 555	5 937	المجموع

هذا، بالإضافة إلى الموارد الذاتية للمؤسسات التابعة للبرنامج والتي تتوزّع على النحو التالي:

(بحساب الألف دينار)

النسبة	الفارق	تقديرات 2020	ق م 2019	البرنامج الفرعي
-	-	-	-	القيادة والمساندة المركزية
100,0	85	85	-	المساندة الجهوية
100,0	85	85	-	المجموع



## 4.3 - نفقات الاستثمار:

ضبطت نفقات الاستثمار لبرنامج القيادة والمساندة لسنة 2020 في حدود 233 198 أ د تعهدا و135 700 أ د دفعا مقابل 72 580 أ د دفعا في سنة 2019، أي ما يمثل نسبة تطوّر قدرها 87,0% . وتتوزّع هذه النفقات على النحو التالي:

(بحساب الألف دينار)

النسبة	الفارق	تقديرات 2020	ق م 2019	انجازات 2018	البرنامج الفرعي
87,0	63 120	135 700	72 580	40 429	القيادة والمساندة المركزية
-	-	-	-	-	المساندة الجهوية
87,0	63 120	135 700	72 580	40 429	المجموع

كما توزّع الاعتمادات وفقا لمصادر التمويل على النحو التالي:

(بحساب الألف دينار)

الجملة			مشاريع جديدة			مشاريع بصدد الإنجاز			البرنامج الفرعي
موارد أخرى	موارد قروض خارجية موظفة	موارد عامة للميزانية	موارد أخرى	موارد قروض خارجية موظفة	موارد عامة للميزانية	موارد أخرى	موارد قروض خارجية موظفة	موارد عامة للميزانية	
-	-	135 700	-	-	90 393	-	-	45 307	القيادة والمساندة المركزية
-	-	-	-	-	-	-	-	-	المساندة الجهوية
-	-	135 700	-	-	90 393	-	-	45 307	المجموع

وقد تطورت تقديرات 2020 على مستوى اعتمادات التعهد والدفع كما يلي:

(بحساب الألف دينار)

تطور الاعتمادات		تقديرات 2020		ق م 2019		إنجازات 2018		البرنامج الفرعي
اعتمادات الدفع	اعتمادات التعهد	اعتمادات الدفع	اعتمادات التعهد	اعتمادات الدفع	اعتمادات التعهد	اعتمادات الدفع	اعتمادات التعهد	
14 077	82 398	45 307	101 398	31 230	19 000	40 429	51 445	مشاريع بصدد الإنجاز
49 043	-28 400	90 393	131 800	41 350	160 200	-	-	مشاريع جديدة
63 120	53 998	135 700	233 198	72 580	179 200	40 429	51 445	المجموع

وتتمثل أهمّ المشاريع المدرجة بهذا البرنامج في ما يلي:

- ✓ اقتناء أراضي وعمارات،
- ✓ البرنامج الخصوصي لدعم القطاع الصحي،
- ✓ البرنامج الخصوصي لدعم طب الاختصاص بالمناطق الصحيّة ذات الأولوية،
- ✓ تطوير المنظومة المعلوماتية الصحية،
- ✓ اقتناء سيارات الإسعاف،
- ✓ عمليات التهيئة والتهديب،
- ✓ صيانة التجهيزات الثقيلة.

الملاحق

## المباشرون بالديوان

## البرنامج : القيادة و المساندة

## البرنامج الفرعي : القيادة و المساندة المركزية

تقديرات 2020	السلوك و الرتبة
10	الوحدة العملياتية 1 : هياكل القيادة و المساندة المركزية
10	النشاط 1 : القيادة و المساندة
10	المباشرون بالديوان
1	رئيس أو مدير ديوان
9	مكلف بمأمورية
10	جملة البرنامج الفرعي

10

جملة برنامج القيادة و المساندة

10

الجملة العامة

## توزيع الترقيات حسب الأسلاك و الرتب

### البرنامج : القيادة و المساندة

#### البرنامج الفرعي : القيادة و المساندة المركزية

الوحدة العملياتية 1 : هياكل القيادة و المساندة المركزية

1 300

النشاط 1 : القيادة و المساندة

1 300

المدة	العدد	الرتبة الجديدة	الرتبة الحالية
	91		السلك الإداري المشترك للإدارات العمومية
	20	متصرف مستشار	متصرف
	23	متصرف رئيس	متصرف مستشار
	15	متصرف عام	متصرف رئيس
	13	متصرف	ملحق إدارة
	1	كاتب تصرف	مستكتب إدارة
	19	ملحق إدارة	كاتب تصرف
	86		السلك المشترك لمهندسي الإدارات العمومية
	30	مهندس عام	مهندس رئيس
	56	مهندس رئيس	مهندس أول
	60		سلك العملة
	10	ملحق للصحة العمومية	عامل صنف 10
	25	مستكتب الصحة العمومية	عملة صنف 5 و 6 و 7
	25	كاتب تصرف للصحة العمومية	عملة صنف 8 و 9
	8		سلك محلي وتقني الإعلامية
	4	محلل مركزي	محلل

	1	محلل عام	محلل رئيس
	3	محلل	واضع برامج
	4		سلك أعوان المكتبات والتوثيق بالإدارات العمومية
	2	حافظ رئيس للمكتبات أو التوثيق	حافظ مكتبات أو توثيق
	2	حافظ عام للمكتبات أو التوثيق	حافظ رئيس للمكتبات أو التوثيق
	2		سلك المهندسين المعماريين للإدارة
	1	مهندس معماري عام	مهندس معماري رئيس
	1	مهندس معماري رئيس	مهندس معماري أول
	9		سلك الإطار المشترك للأطباء البيطرة
	1	طبيب بيطري إختصاصي رئيس	طبيب بيطري إختصاصي أول
	6	طبيب بيطري صحي رئيس	طبيب بيطري أول
	2	طبيب بيطري إختصاصي أول	طبيب بيطري إختصاصي
	6		سلك البيولوجيين
	2	بيولوجي أول	بيولوجي
	4	بيولوجي	بيولوجي مساعد
	6		سلك المدرسين الباحثين بالجامعات
	3	أستاذ محاضر التعليم العالي	أستاذ مساعد التعليم العالي
	1	أستاذ التعليم العالي	أستاذ محاضر التعليم العالي
	2	أستاذ مساعد التعليم العالي	مساعد التعليم العالي
	110		السلك الطبي الإستشفائي الجامعي
	60	أستاذ محاضر مبرز إستشفائي جامعي في الطب	مساعد إستشفائي جامعي في الطب
	50	أستاذ إستشفائي جامعي في الطب	أستاذ محاضر مبرز إستشفائي جامعي في الطب
	36		سلك صيادلة الصحة العمومية
	10	صيدلي رئيس للصحة العمومية	صيدلي أول للصحة العمومية
	20	صيدلي أول للصحة العمومية	صيدلي للصحة العمومية
	4	صيدلي مختص أول للصحة العمومية	صيدلي مختص للصحة العمومية
	2	صيدلي مختص رئيس للصحة العمومية	صيدلي مختص أول للصحة العمومية
	25		سلك المتفقدين الطبيين والموازين لهم
	5	متفقد عام للصحة العمومية	متفقد مركزي للصحة العمومية
	20	متفقد مركزي للصحة العمومية	متفقد جهوي للصحة العمومية

	<b>60</b>		<b>سلك الأعوان الإداريين للصحة العمومية</b>
	30	متصرف مستشار للصحة العمومية	متصرف الصحة العمومية
	20	متصرف الصحة العمومية	ملحق للصحة العمومية
	10	ملحق للصحة العمومية	كاتب تصرف للصحة العمومية
	<b>5</b>		<b>السلك الطبي للمستشفيات</b>
	5	طبيب أول للمستشفيات	طبيب المستشفيات
	<b>31</b>		<b>سلك أطباء الأسنان للصحة العمومية</b>
	20	طبيب أسنان أول للصحة العمومية	طبيب أسنان للصحة العمومية
	10	طبيب أسنان رئيس للصحة العمومية	طبيب أسنان أول للصحة العمومية
	1	طبيب أسنان اختصاصي أول للصحة العمومية	طبيب أسنان إختصاصي للصحة العمومية
	<b>10</b>		<b>سلك أطباء الأسنان الإستشفائيين الجامعيين</b>
	5	أستاذ محاضر مبرز إستشفائي جامعي في طب الأسنان	مساعد إستشفائي جامعي في طب الأسنان
	5	أستاذ إستشفائي جامعي في طب الأسنان	أستاذ محاضر مبرز إستشفائي جامعي في طب الأسنان
	<b>84</b>		<b>سلك الأخصائيين النفسانيين للإدارات العمومية</b>
	4	أخصائي نفساني عام	أخصائي نفساني رئيس
	38	أخصائي نفساني رئيس	أخصائي نفساني أول
	42	أخصائي نفساني أول	أخصائي نفساني
	<b>19</b>		<b>سلك الصيادلة الإستشفائيين الجامعيين</b>
	14	أستاذ محاضر مبرز إستشفائي جامعي في الصيدلة	مساعد إستشفائي جامعي في الصيدلة
	5	أستاذ إستشفائي جامعي في الصيدلة	أستاذ محاضر مبرز إستشفائي جامعي في الصيدلة
	<b>1</b>		<b>سلك أعوان مؤسسات التكوين التابعة لوزارة الصحة العمومية</b>
	1	متفقد أول شبه طبي	متفقد تعليم سلك مساعدي الأطباء
	<b>135</b>		<b>السلك الطبي الإستشفائي الصحي</b>
	5	طبيب المستشفيات	طبيب إختصاصي أول للصحة العمومية
	15	طبيب إختصاصي رئيس للصحة العمومية	طبيب إختصاصي أول للصحة العمومية
	40	طبيب رئيس للصحة العمومية	طبيب أول للصحة العمومية
	10	متفقد جهوي للصحة العمومية	طبيب الصحة العمومية
	50	طبيب أول للصحة العمومية	طبيب الصحة العمومية
	15	طبيب إختصاصي أول للصحة العمومية	طبيب إختصاصي للصحة العمومية
	<b>64</b>		<b>سلك المتصرفين في الوثائق والأرشيف</b>

	3	متصرف رئيس في الوثائق و الأرشيف	متصرف مستشار في الوثائق و الأرشيف
	12	متصرف مستشار في الوثائق و الأرشيف	متصرف في الوثائق و الأرشيف
	46	متصرف في الوثائق و الأرشيف	متصرف مساعد في الوثائق و الأرشيف
	3	متصرف عام في الوثائق و الأرشيف	متصرف رئيس في الوثائق و الأرشيف
	<b>448</b>		<b>السلك التقني المشترك للإدارات العمومية</b>
	21	تقني	مساعد تقني
	12	مساعد تقني	عون تقني
	122	تقني رئيس	تقني أول
	293	تقني أول	تقني

جملة البرنامج الفرعي : 1 300

1 300

جملة برنامج القيادة و المساندة

العدد الجملي : 1 300

الجملة العامة



توزيع الأعوان القارين المرخص فيهم  
حسب الأسلاك و الرتب

البرنامج : الرعاية الصحية الأساسية

البرنامج الفرعي : الخدمات الصحية الأساسية بتونس

تقديرات 2020	السلك و الرتبة
910	الوحدة العمليانية I: مؤسسات عمومية بتونس
910	النشاط I: العلاجات الاولية
4	السلك الإداري المشترك للإدارات العمومية
1	متصرف
1	متصرف مستشار
1	متصرف عام
1	ملحق إدارة
4	السلك المشترك لمهندسي الإدارات العمومية
1	مهندس رئيس
1	مهندس عام
2	مهندس أول
120	سلك العملة
120	عامل صنف 5
2	سلك محلي وتقني الإعلامية
1	محل
1	محل مركزي
2	سلك المهندسين المعماريين للإدارة
1	مهندس معماري رئيس
1	مهندس معماري أول
1	سلك البيولوجيين

1	بيولوجي مساعد
1	سلك رجال التعليم بمعاهد التعليم الثانوي
1	أستاذ التعليم الثانوي
4	سلك المدرسين الباحثين بالجامعات
3	أستاذ مساعد التعليم العالي
1	أستاذ التعليم العالي
12	سلك صياغة الصحة العمومية
2	صيدلي بيولوجي أول للصحة العمومية
3	صيدلي رئيس للصحة العمومية
3	صيدلي بيولوجي رئيس للصحة العمومية
4	صيدلي أول للصحة العمومية
271	سلك ممرضي وزارة الصحة العمومية
61	ممرض رئيس للصحة العمومية
203	ممرض أول للصحة العمومية
7	ممرض رئيس أول للصحة العمومية
72	سلك الأعوان الإداريين للصحة العمومية
6	متصرف الصحة العمومية
9	متصرف مستشار للصحة العمومية
2	متصرف رئيس للصحة العمومية
6	ملحق للصحة العمومية
35	كاتب تصرف للصحة العمومية
9	مستكتب الصحة العمومية
5	عون إستقبال الصحة العمومية
29	سلك أطباء الأسنان للصحة العمومية
3	طبيب أسنان للصحة العمومية
7	طبيب أسنان أول للصحة العمومية
18	طبيب أسنان رئيس للصحة العمومية
1	طبيب أسنان إختصاصي رئيس للصحة العمومية
1	سلك أعوان الخدمة الإجتماعية للإدارات العمومية
1	أخصائي اجتماعي
3	سلك الأخصائيين النفسانيين للإدارات العمومية
1	أخصائي نفسي رئيس
1	أخصائي نفسي أول
1	أخصائي نفسي
9	سلك أعوان مؤسسات التكوين التابعة لوزارة الصحة العمومية

1	متفقد تعليم سلك مساعدي الأطباء
1	أستاذ تعليم سلك مساعدي الأطباء للمرحلة الأولى
1	أستاذ تعليم سلك مساعدي الأطباء
6	أستاذ أول شبه طبي
197	<b>السلك المشترك للفنيين السامين للصحة العمومية</b>
1	فني سامي للصحة العمومية
150	فني سامي أول للصحة العمومية
40	فني سامي رئيس للصحة العمومية
6	فني سامي رئيس أول للصحة العمومية
111	<b>السلك الطبي الإستشفائي الصحي</b>
12	طبيب إختصاصي أول للصحة العمومية
33	طبيب رئيس للصحة العمومية
37	طبيب أول للصحة العمومية
10	طبيب الصحة العمومية
2	طبيب إختصاصي للصحة العمومية
17	طبيب إختصاصي رئيس للصحة العمومية
4	<b>سلك المتصرفين في الوثائق والأرشيف</b>
1	متصرف رئيس في الوثائق و الأرشيف
2	متصرف مستشار في الوثائق و الأرشيف
1	متصرف في الوثائق و الأرشيف
25	<b>السلك التقني المشترك للإدارات العمومية</b>
5	مساعد تقني
1	عون تقني
4	تقني رئيس
8	تقني أول
7	تقني
38	<b>سلك مساعدي الصحة العمومية</b>
38	مساعد أول للصحة العمومية
910	<b>جملة البرنامج الفرعي</b>

### البرنامج الفرعي : الخدمات الصحية الأساسية بأريانة

تقديرات 2020	السلك و الرتبة
549	الوحدة العملياتية 1: مؤسسات عمومية بأريانة
549	النشاط 1: العلاجات الأولية

4	السلك الإداري المشترك للإدارات العمومية
1	متصرف
1	متصرف مستشار
1	متصرف رئيس
1	ملحق إدارة
3	السلك المشترك لمهندسي الإدارات العمومية
1	مهندس رئيس
2	مهندس أول
60	سلك العملة
60	عامل صنف 5
1	سلك البيولوجيين
1	بيولوجي أول
8	سلك صياغة الصحة العمومية
1	صيدلي بيولوجي أول للصحة العمومية
1	صيدلي رئيس للصحة العمومية
2	صيدلي بيولوجي رئيس للصحة العمومية
4	صيدلي أول للصحة العمومية
152	سلك ممرضي وزارة الصحة العمومية
55	ممرض رئيس للصحة العمومية
90	ممرض أول للصحة العمومية
7	ممرض رئيس أول للصحة العمومية
1	سلك المتفقدین الطبيين والموازين لهم
1	متفقد شبه طبي
57	سلك الأعوان الإداريين للصحة العمومية
8	متصرف الصحة العمومية
4	متصرف مستشار للصحة العمومية
1	متصرف عام للصحة العمومية
4	ملحق للصحة العمومية
28	كاتب تصرف للصحة العمومية
8	مستكتب الصحة العمومية
4	عون إستقبال الصحة العمومية
22	سلك أطباء الأسنان للصحة العمومية
2	طبيب أسنان للصحة العمومية
6	طبيب أسنان أول للصحة العمومية
14	طبيب أسنان رئيس للصحة العمومية

1	سلك أعوان الخدمة الإجتماعية للإدارات العمومية
1	أخصائي اجتماعي
1	سلك الأخصائيين النفسانيين للإدارات العمومية
1	أخصائي نفسي أول
5	سلك أعوان مؤسسات التكوين التابعة لوزارة الصحة العمومية
1	أستاذ أول لتعليم مساعدي الأطباء
4	أستاذ أول شبه طبي
130	السلك المشترك للفنيين السامين للصحة العمومية
99	فني سامي أول للصحة العمومية
28	فني سامي رئيس للصحة العمومية
3	فني سامي رئيس أول للصحة العمومية
66	السلك الطبي الإستشفائي الصحي
7	طبيب إختصاصي أول للصحة العمومية
21	طبيب رئيس للصحة العمومية
19	طبيب أول للصحة العمومية
10	طبيب الصحة العمومية
1	طبيب إختصاصي للصحة العمومية
8	طبيب إختصاصي رئيس للصحة العمومية
1	سلك المتصرفين في الوثائق والأرشيف
1	متصرف رئيس في الوثائق و الأرشيف
15	السلك التقني المشترك للإدارات العمومية
2	مساعد تقني
4	تقني رئيس
7	تقني أول
2	تقني
22	سلك مساعدي الصحة العمومية
22	مساعد أول للصحة العمومية
549	جملة البرنامج الفرعي

### البرنامج الفرعي : الخدمات الصحية الأساسية بين عروس

تقديرات 2020	السلك و الرتبة
466	الوحدة العملياتية I: مؤسسات عمومية بين عروس
466	النشاط I: العلاجات الاولية

3	السلك المشترك لمهندسي الإدارات العمومية
1	مهندس رئيس
1	مهندس عام
1	مهندس أول
70	سلك العملة
70	عامل صنف 5
1	سلك البيولوجيين
1	بيولوجي أول
3	سلك صيادلة الصحة العمومية
3	صيدلي أول للصحة العمومية
144	سلك ممرضي وزارة الصحة العمومية
51	ممرض رئيس للصحة العمومية
88	ممرض أول للصحة العمومية
5	ممرض رئيس أول للصحة العمومية
43	سلك الأعوان الإداريين للصحة العمومية
7	متصرف الصحة العمومية
5	متصرف مستشار للصحة العمومية
1	متصرف عام للصحة العمومية
3	ملحق للصحة العمومية
21	كاتب تصرف للصحة العمومية
4	مستكتب الصحة العمومية
2	عون إستقبال الصحة العمومية
14	سلك أطباء الأسنان للصحة العمومية
2	طبيب أسنان للصحة العمومية
4	طبيب أسنان أول للصحة العمومية
8	طبيب أسنان رئيس للصحة العمومية
1	سلك أعوان الخدمة الإجتماعية للإدارات العمومية
1	أخصائي اجتماعي
1	سلك الأخصائيين النفسانيين للإدارات العمومية
1	أخصائي نفساني أول
1	سلك مستشاري المصالح العمومية
1	مستشار المصالح العمومية
4	سلك أعوان مؤسسات التكوين التابعة لوزارة الصحة العمومية
1	أستاذ تعليم سلك مساعدي الأطباء للمرحلة الأولى
3	أستاذ أول شبه طبي

101	السلك المشترك للفنيين السامين للصحة العمومية
70	فني سامي أول للصحة العمومية
27	فني سامي رئيس للصحة العمومية
4	فني سامي رئيس أول للصحة العمومية
51	السلك الطبي الإستشفائي الصحي
2	طبيب إختصاصي أول للصحة العمومية
20	طبيب رئيس للصحة العمومية
18	طبيب أول للصحة العمومية
8	طبيب الصحة العمومية
3	طبيب إختصاصي رئيس للصحة العمومية
2	سلك المتصرفين في الوثائق والأرشيف
1	متصرف رئيس في الوثائق و الأرشيف
1	متصرف مستشار في الوثائق و الأرشيف
12	السلك التقني المشترك للإدارات العمومية
4	مساعد تقني
1	عون تقني
2	تقني رئيس
3	تقني أول
2	تقني
15	سلك مساعدي الصحة العمومية
15	مساعد أول للصحة العمومية
466	جملة البرنامج الفرعي

### البرنامج الفرعي : الخدمات الصحية الأساسية بمنوبة

تقديرات 2020	السلك و الرتبة
420	الوحدة العملياتية I: مؤسسات عمومية بمنوبة
420	النشاط I: العلاجات الاولية
1	السلك الإداري المشترك للإدارات العمومية
1	ملحق إدارة
3	السلك المشترك لمهندسي الإدارات العمومية
1	مهندس رئيس
1	مهندس عام
1	مهندس أول

57	سلك العملة
57	عامل صنف 5
1	سلك البيولوجيين
1	بيولوجي مساعد
1	سلك صيادلة الصحة العمومية
1	صيدلي أول للصحة العمومية
132	سلك ممرضي وزارة الصحة العمومية
50	ممرض رئيس للصحة العمومية
77	ممرض أول للصحة العمومية
5	ممرض رئيس أول للصحة العمومية
37	سلك الأعوان الإداريين للصحة العمومية
5	متصرف الصحة العمومية
3	متصرف مستشار للصحة العمومية
1	متصرف رئيس للصحة العمومية
4	ملحق للصحة العمومية
18	كاتب تصرف للصحة العمومية
4	مستكتب الصحة العمومية
2	عون إستقبال الصحة العمومية
12	سلك أطباء الأسنان للصحة العمومية
1	طبيب أسنان للصحة العمومية
3	طبيب أسنان أول للصحة العمومية
8	طبيب أسنان رئيس للصحة العمومية
1	سلك أعوان الخدمة الإجتماعية للإدارات العمومية
1	أخصائي اجتماعي
1	سلك الأخصائيين النفسانيين للإدارات العمومية
1	أخصائي نفسي
2	سلك أعوان مؤسسات التكوين التابعة لوزارة الصحة العمومية
2	أستاذ أول شبه طبي
99	السلك المشترك للفنيين السامين للصحة العمومية
75	فني سامي أول للصحة العمومية
22	فني سامي رئيس للصحة العمومية
2	فني سامي رئيس أول للصحة العمومية
49	السلك الطبي الإستشفائي الصحي
2	طبيب إختصاصي أول للصحة العمومية
19	طبيب رئيس للصحة العمومية



17	طبيب أول للصحة العمومية
8	طبيب الصحة العمومية
1	طبيب إختصاصي للصحة العمومية
2	طبيب إختصاصي رئيس للصحة العمومية
2	سلك المتصرفين في الوثائق والأرشيف
1	متصرف رئيس في الوثائق و الأرشيف
1	متصرف مستشار في الوثائق و الأرشيف
9	السلك التقني المشترك للإدارات العمومية
3	مساعد تقني
1	عون تقني
1	تقني رئيس
2	تقني أول
2	تقني
13	سلك مساعدي الصحة العمومية
13	مساعد أول للصحة العمومية
420	جملة البرنامج الفرعي

### البرنامج الفرعي : الخدمات الصحية الأساسية ببنزرت

تقديرات 2020	السلك و الرتبة
375	الوحدة العملياتية I : مؤسسات عمومية ببنزرت
375	النشاط I : العلاجات الاولية
2	السلك الإداري المشترك للإدارات العمومية
1	متصرف مستشار
1	ملحق إدارة
2	السلك المشترك لمهندسي الإدارات العمومية
1	مهندس رئيس
1	مهندس أول
57	سلك العملة
57	عامل صنف 5
4	سلك صيادلة الصحة العمومية
1	صيدلي رئيس للصحة العمومية
1	صيدلي بيولوجي رئيس للصحة العمومية
2	صيدلي أول للصحة العمومية

117	سلك ممرضي وزارة الصحة العمومية
43	ممرض رئيس للصحة العمومية
70	ممرض أول للصحة العمومية
4	ممرض رئيس أول للصحة العمومية
33	سلك الأعوان الإداريين للصحة العمومية
3	متصرف الصحة العمومية
4	متصرف مستشار للصحة العمومية
1	متصرف رئيس للصحة العمومية
2	ملحق للصحة العمومية
12	كاتب تصرف للصحة العمومية
9	مستكتب الصحة العمومية
2	عون إستقبال الصحة العمومية
7	سلك أطباء الأسنان للصحة العمومية
3	طبيب أسنان أول للصحة العمومية
4	طبيب أسنان رئيس للصحة العمومية
1	سلك أعوان الخدمة الإجتماعية للإدارات العمومية
1	أخصائي اجتماعي أول
1	سلك الأخصائيين النفسانيين للإدارات العمومية
1	أخصائي نفسي
1	سلك أعوان مؤسسات التكوين التابعة لوزارة الصحة العمومية
1	أستاذ أول شبه طبي
83	السلك المشترك للفنيين السامين للصحة العمومية
70	فني سامي أول للصحة العمومية
12	فني سامي رئيس للصحة العمومية
1	فني سامي رئيس أول للصحة العمومية
45	السلك الطبي الإستشفائي الصحي
1	طبيب إختصاصي أول للصحة العمومية
19	طبيب رئيس للصحة العمومية
15	طبيب أول للصحة العمومية
9	طبيب الصحة العمومية
1	طبيب إختصاصي للصحة العمومية
1	سلك المتصرفين في الوثائق والأرشيف
1	متصرف رئيس في الوثائق و الأرشيف
8	السلك التقني المشترك للإدارات العمومية
1	مساعد تقني

1	عون تقني
1	تقني رئيس
3	تقني أول
2	تقني
13	سلك مساعدي الصحة العمومية
13	مساعد أول للصحة العمومية
375	جملة البرنامج الفرعي

### البرنامج الفرعي : الخدمات الصحية الأساسية بنابل

تقديرات 2020	السلك و الرتبة
395	الوحدة العملياتية I: مؤسسات عمومية بنابل
395	النشاط I: العلاجات الاولية
2	السلك الإداري المشترك للإدارات العمومية
1	ملحق إدارة
1	متصرف
2	السلك المشترك لمهندسي الإدارات العمومية
1	مهندس رئيس
1	مهندس أول
58	سلك العملة
58	عامل صنف 5
4	سلك صيادلة الصحة العمومية
1	صيدلي بيولوجي أول للصحة العمومية
1	صيدلي بيولوجي رئيس للصحة العمومية
2	صيدلي أول للصحة العمومية
122	سلك ممرضين وزارة الصحة العمومية
48	ممرض رئيس للصحة العمومية
69	ممرض أول للصحة العمومية
5	ممرض رئيس أول للصحة العمومية
35	سلك الأعدان الإداريين للصحة العمومية
6	متصرف الصحة العمومية
3	متصرف مستشار للصحة العمومية
1	متصرف رئيس للصحة العمومية
3	ملحق للصحة العمومية

14	كاتب تصرف للصحة العمومية
5	مستكتب الصحة العمومية
3	عون إستقبال الصحة العمومية
11	<b>سلك أطباء الأسنان للصحة العمومية</b>
1	طبيب أسنان للصحة العمومية
4	طبيب أسنان أول للصحة العمومية
6	طبيب أسنان رئيس للصحة العمومية
1	<b>سلك أعوان الخدمة الإجتماعية للإدارات العمومية</b>
1	أخصائي اجتماعي
1	<b>سلك الأخصائيين النفسانيين للإدارات العمومية</b>
1	أخصائي نفسي رئيس
1	<b>سلك أعوان مؤسسات التكوين التابعة لوزارة الصحة العمومية</b>
1	أستاذ أول شبه طبي
87	<b>السلك المشترك للفنيين السامين للصحة العمومية</b>
65	فني سامي أول للصحة العمومية
19	فني سامي رئيس للصحة العمومية
3	فني سامي رئيس أول للصحة العمومية
46	<b>السلك الطبي الإستشفائي الصحي</b>
1	طبيب إختصاصي أول للصحة العمومية
18	طبيب رئيس للصحة العمومية
16	طبيب أول للصحة العمومية
8	طبيب الصحة العمومية
1	طبيب إختصاصي للصحة العمومية
2	طبيب إختصاصي رئيس للصحة العمومية
1	<b>سلك المتصرفين في الوثائق والأرشيف</b>
1	متصرف مستشار في الوثائق و الأرشيف
9	<b>السلك التقني المشترك للإدارات العمومية</b>
1	مساعد تقني
1	عون تقني
2	تقني رئيس
3	تقني أول
2	تقني
15	<b>سلك مساعدي الصحة العمومية</b>
15	مساعد أول للصحة العمومية

395

جملة البرنامج الفرعي

## البرنامج الفرعي : الخدمات الصحية الأساسية بباجة

تقديرات 2020	السلك و الرتبة
383	الوحدة العملياتية 1: مؤسسات عمومية بباجة
383	النشاط 1: العلاجات الأولية
3	السلك الإداري المشترك للإدارات العمومية
1	متصرف مستشار
1	ملحق إدارة
1	متصرف
1	السلك المشترك لمهندسي الإدارات العمومية
1	مهندس أول
57	سلك العملة
57	عامل صنف 5
2	سلك صيادلة الصحة العمومية
2	صيدلي أول للصحة العمومية
123	سلك ممرضين وزارة الصحة العمومية
51	ممرض رئيس للصحة العمومية
67	ممرض أول للصحة العمومية
5	ممرض رئيس أول للصحة العمومية
36	سلك الأعوان الإداريين للصحة العمومية
4	متصرف الصحة العمومية
6	متصرف مستشار للصحة العمومية
1	متصرف رئيس للصحة العمومية
2	ملحق للصحة العمومية
13	كاتب تصرف للصحة العمومية
8	مستكتب الصحة العمومية
2	عون إستقبال الصحة العمومية
6	سلك أطباء الأسنان للصحة العمومية
1	طبيب أسنان للصحة العمومية
3	طبيب أسنان أول للصحة العمومية
2	طبيب أسنان رئيس للصحة العمومية
1	سلك أعوان الخدمة الإجتماعية للإدارات العمومية

1	أخصائي اجتماعي
1	سلك الأخصائيين النفسانيين للإدارات العمومية
1	أخصائي نفسي
2	سلك أعوان مؤسسات التكوين التابعة لوزارة الصحة العمومية
2	أستاذ أول شبه طبي
81	السلك المشترك للفنيين السامين للصحة العمومية
64	فني سامي أول للصحة العمومية
14	فني سامي رئيس للصحة العمومية
3	فني سامي رئيس أول للصحة العمومية
49	السلك الطبي الإستشفائي الصحي
1	طبيب إختصاصي أول للصحة العمومية
18	طبيب رئيس للصحة العمومية
18	طبيب أول للصحة العمومية
11	طبيب الصحة العمومية
1	طبيب إختصاصي للصحة العمومية
5	السلك التقني المشترك للإدارات العمومية
1	مساعد تقني
1	عون تقني
2	تقني أول
1	تقني
16	سلك مساعدي الصحة العمومية
16	مساعد أول للصحة العمومية
383	جملة البرنامج الفرعي

### البرنامج الفرعي : الخدمات الصحية الأساسية بزغوان

تقديرات 2020	السلك و الرتبة
384	الوحدة العملياتية I: مؤسسات عمومية بزغوان
384	النشاط I: العلاجات الأولية
2	السلك الإداري المشترك للإدارات العمومية
1	كاتب راقن
1	متصرف
1	السلك المشترك لمهندسي الإدارات العمومية
1	مهندس أول

60	سلك العملة
60	عامل صنف 5
5	سلك صيادلة الصحة العمومية
1	صيدلي رئيس للصحة العمومية
1	صيدلي بيولوجي رئيس للصحة العمومية
3	صيدلي أول للصحة العمومية
120	سلك ممرضين وزارة الصحة العمومية
47	ممرض رئيس للصحة العمومية
70	ممرض أول للصحة العمومية
3	ممرض رئيس أول للصحة العمومية
40	سلك الأعدان الإداريين للصحة العمومية
5	متصرف الصحة العمومية
4	متصرف مستشار للصحة العمومية
1	متصرف رئيس للصحة العمومية
2	ملحق للصحة العمومية
15	كاتب تصرف للصحة العمومية
11	مستكتب الصحة العمومية
2	عون إستقبال الصحة العمومية
8	سلك أطباء الأسنان للصحة العمومية
3	طبيب أسنان أول للصحة العمومية
5	طبيب أسنان رئيس للصحة العمومية
1	سلك أعوان الخدمة الإجتماعية للإدارات العمومية
1	أخصائي اجتماعي
1	سلك الأخصائيين النفسانيين للإدارات العمومية
1	أخصائي نفساني رئيس
2	سلك أعوان مؤسسات التكوين التابعة لوزارة الصحة العمومية
2	أستاذ أول شبه طبي
78	السلك المشترك للفنيين السامين للصحة العمومية
62	فني سامي أول للصحة العمومية
12	فني سامي رئيس للصحة العمومية
4	فني سامي رئيس أول للصحة العمومية
46	السلك الطبي الإستشفائي الصحي
1	طبيب إختصاصي أول للصحة العمومية
20	طبيب رئيس للصحة العمومية
15	طبيب أول للصحة العمومية

10	طبيب الصحة العمومية
1	سلك المتصرفين في الوثائق والأرشيف
1	متصرف مستشار في الوثائق و الأرشيف
7	السلك التقني المشترك للإدارات العمومية
1	مساعد تقني
2	عون تقني
1	تقني رئيس
2	تقني أول
1	تقني
12	سلك مساعدي الصحة العمومية
12	مساعد أول للصحة العمومية
384	جملة البرنامج الفرعي

### البرنامج الفرعي : الخدمات الصحية الأساسية بالكاف

تقديرات 2020	السلك و الرتبة
341	الوحدة العملياتية I : مؤسسات عمومية بالكاف
341	النشاط I : العلاجات الاولية
1	السلك الإداري المشترك للإدارات العمومية
1	كاتب تصرف
60	سلك العملة
60	عامل صنف 5
1	سلك صيادلة الصحة العمومية
1	صيدلي أول للصحة العمومية
116	سلك ممرضي وزارة الصحة العمومية
50	ممرض رئيس للصحة العمومية
63	ممرض أول للصحة العمومية
3	ممرض رئيس أول للصحة العمومية
34	سلك الأعوان الإداريين للصحة العمومية
5	متصرف الصحة العمومية
3	متصرف مستشار للصحة العمومية
1	متصرف رئيس للصحة العمومية
2	ملحق للصحة العمومية
15	كاتب تصرف للصحة العمومية



7	مستكتب الصحة العمومية
1	عون إستقبال الصحة العمومية
4	سلك أطباء الأسنان للصحة العمومية
1	طبيب أسنان للصحة العمومية
2	طبيب أسنان أول للصحة العمومية
1	طبيب أسنان رئيس للصحة العمومية
1	سلك أعوان الخدمة الإجتماعية للإدارات العمومية
1	أخصائي اجتماعي
1	سلك الأخصائيين النفسانيين للإدارات العمومية
1	أخصائي نفسي
1	سلك أعوان مؤسسات التكوين التابعة لوزارة الصحة العمومية
1	أستاذ أول شبه طبي
64	السلك المشترك للفنيين السامين للصحة العمومية
50	فني سامي أول للصحة العمومية
14	فني سامي رئيس للصحة العمومية
38	السلك الطبي الإستشفائي الصحي
1	طبيب إختصاصي أول للصحة العمومية
17	طبيب رئيس للصحة العمومية
14	طبيب أول للصحة العمومية
5	طبيب الصحة العمومية
1	طبيب إختصاصي للصحة العمومية
5	السلك التقني المشترك للإدارات العمومية
1	عون تقني
1	تقني رئيس
2	تقني أول
1	تقني
15	سلك مساعدي الصحة العمومية
15	مساعد أول للصحة العمومية

341

جملة البرنامج الفرعي

## البرنامج الفرعي : الخدمات الصحية الأساسية بسلوانة

تقديرات 2020	السلك و الرتبة
331	الوحدة العملياتية I: مؤسسات عمومية بسلوانة

331	النشاط 1: العلاجات الأولية
57	سلك العملة
57	عامل صنف 5
2	سلك صيادلة الصحة العمومية
1	صيدلي أول للصحة العمومية
1	صيدلي للصحة العمومية
124	سلك ممرضي وزارة الصحة العمومية
49	ممرض رئيس للصحة العمومية
66	ممرض أول للصحة العمومية
9	ممرض رئيس أول للصحة العمومية
20	سلك الأعدان الإداريين للصحة العمومية
3	متصرف الصحة العمومية
2	ملحق للصحة العمومية
11	كاتب تصرف للصحة العمومية
4	مستكتب الصحة العمومية
5	سلك أطباء الأسنان للصحة العمومية
1	طبيب أسنان للصحة العمومية
3	طبيب أسنان أول للصحة العمومية
1	طبيب أسنان رئيس للصحة العمومية
1	سلك أعدان الخدمة الإجتماعية للإدارات العمومية
1	أخصائي اجتماعي
1	سلك الأخصائيين النفسانيين للإدارات العمومية
1	أخصائي نفسي
1	سلك مستشاري المصالح العمومية
1	مستشار المصالح العمومية
1	سلك أعدان مؤسسات التكوين التابعة لوزارة الصحة العمومية
1	أستاذ أول شبه طبي
63	السلك المشترك للفنيين السامين للصحة العمومية
52	فني سامي أول للصحة العمومية
11	فني سامي رئيس للصحة العمومية
38	السلك الطبي الإستشفائي الصحي
15	طبيب رئيس للصحة العمومية
15	طبيب أول للصحة العمومية
7	طبيب الصحة العمومية

1	طبيب إختصاصي للصحة العمومية
7	السلك التقني المشترك للإدارات العمومية
2	مساعد تقني
1	عون تقني
1	تقني رئيس
2	تقني أول
1	تقني
11	سلك مساعدي الصحة العمومية
11	مساعد أول للصحة العمومية
331	جملة البرنامج الفرعي

### البرنامج الفرعي : الخدمات الصحية الأساسية بالقيروان

تقديرات 2020	السلك و الرتبة
335	الوحدة العملياتية 1: مؤسسات عمومية بالقيروان
335	النشاط 1: العلاجات الاولية
1	السلك الإداري المشترك للإدارات العمومية
1	متصرف
59	سلك العملة
59	عامل صنف 5
2	سلك صيادلة الصحة العمومية
2	صيدلي أول للصحة العمومية
113	سلك ممرضين وزارة الصحة العمومية
44	ممرض رئيس للصحة العمومية
63	ممرض أول للصحة العمومية
6	ممرض رئيس أول للصحة العمومية
24	سلك الأعوان الإداريين للصحة العمومية
2	متصرف الصحة العمومية
2	متصرف مستشار للصحة العمومية
1	متصرف رئيس للصحة العمومية
3	ملحق للصحة العمومية
10	كاتب تصرف للصحة العمومية
5	مستكتب الصحة العمومية
1	عون إستقبال الصحة العمومية

6	سلك أطباء الأسنان للصحة العمومية
1	طبيب أسنان للصحة العمومية
4	طبيب أسنان أول للصحة العمومية
1	طبيب أسنان رئيس للصحة العمومية
1	سلك أعوان الخدمة الإجتماعية للإدارات العمومية
1	أخصائي اجتماعي
1	سلك أعوان مؤسسات التكوين التابعة لوزارة الصحة العمومية
1	أستاذ أول شبه طبي
75	السلك المشترك للفنيين السامين للصحة العمومية
1	فني سامي للصحة العمومية
65	فني سامي أول للصحة العمومية
9	فني سامي رئيس للصحة العمومية
39	السلك الطبي الإستشفائي الصحي
17	طبيب رئيس للصحة العمومية
14	طبيب أول للصحة العمومية
7	طبيب الصحة العمومية
1	طبيب إختصاصي للصحة العمومية
6	السلك التقني المشترك للإدارات العمومية
2	مساعد تقني
1	عون تقني
1	تقني رئيس
1	تقني أول
1	تقني
8	سلك مساعدي الصحة العمومية
8	مساعد أول للصحة العمومية
335	جملة البرنامج الفرعي

### البرنامج الفرعي : الخدمات الصحية الأساسية بالقصرين

تقديرات 2020	السلك و الرتبة
355	الوحدة العملياتية 1: مؤسسات عمومية بالقصرين
355	النشاط 1: العلاجات الاولية
55	سلك العملة
55	عامل صنف 5

2	سلك صيادلة الصحة العمومية
2	صيدلي أول للصحة العمومية
133	سلك ممرضي وزارة الصحة العمومية
48	ممرض رئيس للصحة العمومية
80	ممرض أول للصحة العمومية
5	ممرض رئيس أول للصحة العمومية
27	سلك الأعوان الإداريين للصحة العمومية
2	متصرف الصحة العمومية
2	متصرف مستشار للصحة العمومية
1	متصرف رئيس للصحة العمومية
3	ملحق للصحة العمومية
12	كاتب تصرف للصحة العمومية
6	مستكتب الصحة العمومية
1	عون إستقبال الصحة العمومية
4	سلك أطباء الأسنان للصحة العمومية
1	طبيب أسنان للصحة العمومية
3	طبيب أسنان أول للصحة العمومية
1	سلك أعوان الخدمة الإجتماعية للإدارات العمومية
1	أخصائي اجتماعي
1	سلك الأخصائيين النفسانيين للإدارات العمومية
1	أخصائي نفسي أول
1	سلك أعوان مؤسسات التكوين التابعة لوزارة الصحة العمومية
1	أستاذ أول شبه طبي
74	السلك المشترك للفنيين السامين للصحة العمومية
64	فني سامي أول للصحة العمومية
10	فني سامي رئيس للصحة العمومية
44	السلك الطبي الإستشفائي الصحي
20	طبيب رئيس للصحة العمومية
15	طبيب أول للصحة العمومية
8	طبيب الصحة العمومية
1	طبيب إختصاصي للصحة العمومية
4	السلك التقني المشترك للإدارات العمومية
1	مساعد تقني
2	تقني أول
1	تقني

9	سلك مساعدي الصحة العمومية
9	مساعد أول للصحة العمومية
355	جملة البرنامج الفرعي

### البرنامج الفرعي : الخدمات الصحية الأساسية بقفصة

تقديرات 2020	السلك و الرتبة
273	الوحدة العملياتية I: مؤسسات عمومية بقفصة
273	النشاط I: العلاجات الاولية
55	سلك العملة
55	عامل صنف 5
2	سلك صيادلة الصحة العمومية
1	صيدلي أول للصحة العمومية
1	صيدلي للصحة العمومية
115	سلك ممرضي وزارة الصحة العمومية
41	ممرض رئيس للصحة العمومية
70	ممرض أول للصحة العمومية
4	ممرض رئيس أول للصحة العمومية
14	سلك الأعوان الإداريين للصحة العمومية
2	متصرف الصحة العمومية
1	متصرف مستشار للصحة العمومية
1	متصرف رئيس للصحة العمومية
3	ملحق للصحة العمومية
3	كاتب تصرف للصحة العمومية
3	مستكتب الصحة العمومية
1	عون إستقبال الصحة العمومية
3	سلك أطباء الأسنان للصحة العمومية
1	طبيب أسنان للصحة العمومية
2	طبيب أسنان أول للصحة العمومية
1	سلك أعوان الخدمة الإجتماعية للإدارات العمومية
1	أخصائي اجتماعي
1	سلك أعوان مؤسسات التكوين التابعة لوزارة الصحة العمومية
1	أستاذ أول شبه طبي
49	السلك المشترك للفنيين السامين للصحة العمومية

39	فني سامي أول للصحة العمومية
10	فني سامي رئيس للصحة العمومية
24	السلك الطبي الإستشفائي الصحي
14	طبيب أول للصحة العمومية
8	طبيب الصحة العمومية
2	طبيب إختصاصي للصحة العمومية
1	سلك المتصرفين في الوثائق والأرشيف
1	متصرف مستشار في الوثائق و الأرشيف
3	السلك التقني المشترك للإدارات العمومية
1	عون تقني
1	تقني أول
1	تقني
5	سلك مساعدي الصحة العمومية
5	مساعد أول للصحة العمومية
273	جملة البرنامج الفرعي

### البرنامج الفرعي : الخدمات الصحية الأساسية بسيدي بوزيد

تقديرات 2020	السلك و الرتبة
356	الوحدة العملياتية 1: مؤسسات عمومية بسيدي بوزيد
356	النشاط 1: العلاجات الاولية
58	سلك العملة
58	عامل صنف 5
1	سلك المدرسين الباحثين بالجامعات
1	أستاذ مساعد التعليم العالي
2	سلك صيادلة الصحة العمومية
2	صيدلي أول للصحة العمومية
123	سلك ممرضي وزارة الصحة العمومية
48	ممرض رئيس للصحة العمومية
70	ممرض أول للصحة العمومية
5	ممرض رئيس أول للصحة العمومية
22	سلك الأعوان الإداريين للصحة العمومية
2	متصرف الصحة العمومية
2	متصرف مستشار للصحة العمومية

3	ملحق للصحة العمومية
8	كاتب تصرف للصحة العمومية
6	مستكتب الصحة العمومية
1	عون إستقبال الصحة العمومية
3	سلك أطباء الأسنان للصحة العمومية
1	طبيب أسنان للصحة العمومية
2	طبيب أسنان أول للصحة العمومية
1	سلك أعوان الخدمة الإجتماعية للإدارات العمومية
1	أخصائي اجتماعي
2	سلك أعوان مؤسسات التكوين التابعة لوزارة الصحة العمومية
2	أستاذ أول شبه طبي
81	السلك المشترك للفنيين السامين للصحة العمومية
1	فني سامي للصحة العمومية
70	فني سامي أول للصحة العمومية
10	فني سامي رئيس للصحة العمومية
41	السلك الطبي الإستشفائي الصحي
19	طبيب رئيس للصحة العمومية
15	طبيب أول للصحة العمومية
5	طبيب الصحة العمومية
2	طبيب إختصاصي للصحة العمومية
5	السلك التقني المشترك للإدارات العمومية
2	مساعد تقني
1	عون تقني
2	تقني
17	سلك مساعدي الصحة العمومية
17	مساعد أول للصحة العمومية
356	جملة البرنامج الفرعي

### البرنامج الفرعي : الخدمات الصحية الأساسية بصفاقس

تقديرات 2020	السلك و الرتبة
427	الوحدة العملياتية I: مؤسسات عمومية بصفاقس
427	النشاط I: العلاجات الأولية
2	السلك المشترك لمهندسي الإدارات العمومية



1	مهندس رئيس
1	مهندس أول
<b>90</b>	<b>سلك العملة</b>
90	عامل صنف 5
<b>9</b>	<b>سلك صيادلة الصحة العمومية</b>
2	صيدلي رئيس للصحة العمومية
3	صيدلي بيولوجي رئيس للصحة العمومية
3	صيدلي أول للصحة العمومية
1	صيدلي للصحة العمومية
<b>172</b>	<b>سلك ممرضي وزارة الصحة العمومية</b>
63	ممرض رئيس للصحة العمومية
101	ممرض أول للصحة العمومية
8	ممرض رئيس أول للصحة العمومية
<b>16</b>	<b>سلك الأعدان الإداريين للصحة العمومية</b>
1	متصرف الصحة العمومية
2	متصرف مستشار للصحة العمومية
2	متصرف عام للصحة العمومية
1	متصرف رئيس للصحة العمومية
3	ملحق للصحة العمومية
2	كاتب تصرف للصحة العمومية
5	مستكتب الصحة العمومية
<b>7</b>	<b>سلك أطباء الأسنان للصحة العمومية</b>
2	طبيب أسنان للصحة العمومية
4	طبيب أسنان أول للصحة العمومية
1	طبيب أسنان رئيس للصحة العمومية
<b>2</b>	<b>سلك أعوان الخدمة الإجتماعية للإدارات العمومية</b>
2	أخصائي اجتماعي أول
<b>4</b>	<b>سلك أعوان مؤسسات التكوين التابعة لوزارة الصحة العمومية</b>
4	أستاذ أول شبه طبي
<b>66</b>	<b>السلك المشترك للفنيين السامين للصحة العمومية</b>
48	فني سامي أول للصحة العمومية
18	فني سامي رئيس للصحة العمومية
<b>46</b>	<b>السلك الطبي الإستشفائي الصحي</b>
20	طبيب رئيس للصحة العمومية
18	طبيب أول للصحة العمومية

7	طبيب الصحة العمومية
1	طبيب إختصاصي للصحة العمومية
1	سلك المتصرفين في الوثائق والأرشيف
1	متصرف مستشار في الوثائق و الأرشيف
6	السلك التقني المشترك للإدارات العمومية
2	مساعد تقني
1	عون تقني
1	تقني رئيس
2	تقني أول
6	سلك مساعدي الصحة العمومية
6	مساعد أول للصحة العمومية
427	جملة البرنامج الفرعي

### البرنامج الفرعي : الخدمات الصحية الأساسية بالمهدية

تقديرات 2020	السلك و الرتبة
314	الوحدة العملياتية I : مؤسسات عمومية بالمهدية
314	النشاط I : العلاجات الاولية
57	سلك العملة
57	عامل صنف 5
2	سلك صيادلة الصحة العمومية
2	صيدلي أول للصحة العمومية
116	سلك ممرضين وزارة الصحة العمومية
41	ممرض رئيس للصحة العمومية
70	ممرض أول للصحة العمومية
5	ممرض رئيس أول للصحة العمومية
17	سلك الأعوان الإداريين للصحة العمومية
2	متصرف الصحة العمومية
2	متصرف مستشار للصحة العمومية
1	متصرف رئيس للصحة العمومية
3	ملحق للصحة العمومية
4	كاتب تصرف للصحة العمومية
4	مستكتب الصحة العمومية
1	عون إستقبال الصحة العمومية

2	سلك أطباء الأسنان للصحة العمومية
2	طبيب أسنان أول للصحة العمومية
1	سلك أعوان مؤسسات التكوين التابعة لوزارة الصحة العمومية
1	أستاذ أول شبه طبي
60	السلك المشترك للفنيين السامين للصحة العمومية
46	فني سامي أول للصحة العمومية
14	فني سامي رئيس للصحة العمومية
39	السلك الطبي الإستشفائي الصحي
18	طبيب رئيس للصحة العمومية
12	طبيب أول للصحة العمومية
7	طبيب الصحة العمومية
2	طبيب إختصاصي للصحة العمومية
5	السلك التقني المشترك للإدارات العمومية
1	مساعد تقني
1	عون تقني
2	تقني أول
1	تقني
15	سلك مساعدي الصحة العمومية
15	مساعد أول للصحة العمومية
314	جملة البرنامج الفرعي

### البرنامج الفرعي : الخدمات الصحية الأساسية بالمنستير

تقديرات 2020	السلك و الرتبة
333	الوحدة العملياتية I : مؤسسات عمومية بالمنستير
333	النشاط I : العلاجات الاولية
1	السلك الإداري المشترك للإدارات العمومية
1	متصرف
2	السلك المشترك لمهندسي الإدارات العمومية
1	مهندس عام
1	مهندس أول
57	سلك العملة
57	عامل صنف 5

2	سلك صيادلة الصحة العمومية
1	صيدلي أول للصحة العمومية
1	صيدلي للصحة العمومية
115	سلك مرضي وزارة الصحة العمومية
45	ممرض رئيس للصحة العمومية
3	ممرض الصحة العمومية
63	ممرض أول للصحة العمومية
4	ممرض رئيس أول للصحة العمومية
21	سلك الأعوان الإداريين للصحة العمومية
1	متصرف الصحة العمومية
3	متصرف مستشار للصحة العمومية
1	متصرف عام للصحة العمومية
4	ملحق للصحة العمومية
7	كاتب تصريف للصحة العمومية
5	مستكتب الصحة العمومية
3	سلك أطباء الأسنان للصحة العمومية
1	طبيب أسنان للصحة العمومية
2	طبيب أسنان أول للصحة العمومية
1	سلك الصيادلة الإستشفائيين الجامعيين
1	أستاذ إستشفائي جامعي في الصيدلة
4	سلك أعوان مؤسسات التكوين التابعة لوزارة الصحة العمومية
4	أستاذ أول شبه طبي
64	السلك المشترك للفنيين السامين للصحة العمومية
2	فني سامي للصحة العمومية
50	فني سامي أول للصحة العمومية
12	فني سامي رئيس للصحة العمومية
37	السلك الطبي الإستشفائي الصحي
17	طبيب رئيس للصحة العمومية
12	طبيب أول للصحة العمومية
7	طبيب الصحة العمومية
1	طبيب إختصاصي للصحة العمومية
1	سلك المتصرفين في الوثائق والأرشيف
1	متصرف في الوثائق و الأرشيف
6	السلك التقني المشترك للإدارات العمومية
1	مساعد تقني

1	عون تقني
2	تقني أول
2	تقني
19	سلك مساعدي الصحة العمومية
19	مساعد أول للصحة العمومية
333	جملة البرنامج الفرعي

### البرنامج الفرعي : الخدمات الصحية الأساسية بقابس

تقديرات 2020	السلك و الرتبة
258	الوحدة العملياتية 1 : مؤسسات عمومية بقابس
258	النشاط 1 : العلاجات الأولية
60	سلك العملة
60	عامل صنف 5
1	سلك صيادلة الصحة العمومية
1	صيدلي أول للصحة العمومية
98	سلك ممرضي وزارة الصحة العمومية
45	ممرض رئيس للصحة العمومية
2	ممرض الصحة العمومية
48	ممرض أول للصحة العمومية
3	ممرض رئيس أول للصحة العمومية
8	سلك الأعوان الإداريين للصحة العمومية
2	متصرف مستشار للصحة العمومية
1	متصرف رئيس للصحة العمومية
2	ملحق للصحة العمومية
2	كاتب تصرف للصحة العمومية
1	مستكتب الصحة العمومية
2	سلك أطباء الأسنان للصحة العمومية
1	طبيب أسنان للصحة العمومية
1	طبيب أسنان أول للصحة العمومية
1	سلك أعوان مؤسسات التكوين التابعة لوزارة الصحة العمومية
1	أستاذ أول شبه طبي
48	السلك المشترك للفنيين السامين للصحة العمومية
39	فني سامي أول للصحة العمومية

9	فني سامي رئيس للصحة العمومية
27	السلك الطبي الإستشفائي الصحي
8	طبيب رئيس للصحة العمومية
12	طبيب أول للصحة العمومية
6	طبيب الصحة العمومية
1	طبيب إختصاصي للصحة العمومية
3	السلك التقني المشترك للإدارات العمومية
1	مساعد تقني
1	تقني أول
1	تقني
10	سلك مساعدي الصحة العمومية
10	مساعد أول للصحة العمومية
258	جملة البرنامج الفرعي

### البرنامج الفرعي : الخدمات الصحية الأساسية بمدنين

تقديرات 2020	السلك و الرتبة
355	الوحدة العملياتية I : مؤسسات عمومية بمدنين
355	النشاط I : العلاجات الاولية
1	السلك المشترك لمهندسي الإدارات العمومية
1	مهندس رئيس
120	سلك العملة
120	عامل صنف 5
2	سلك صيادلة الصحة العمومية
2	صيدلي أول للصحة العمومية
107	سلك ممرضي وزارة الصحة العمومية
56	ممرض رئيس للصحة العمومية
47	ممرض أول للصحة العمومية
4	ممرض رئيس أول للصحة العمومية
15	سلك الأعوان الإداريين للصحة العمومية
1	متصرف الصحة العمومية
2	متصرف مستشار للصحة العمومية
2	متصرف رئيس للصحة العمومية
4	ملحق للصحة العمومية

3	كاتب تصرف للصحة العمومية
2	مستكتب الصحة العمومية
1	عون إستقبال الصحة العمومية
6	سلك أطباء الأسنان للصحة العمومية
2	طبيب أسنان للصحة العمومية
3	طبيب أسنان أول للصحة العمومية
1	طبيب أسنان رئيس للصحة العمومية
1	سلك أعوان الخدمة الإجتماعية للإدارات العمومية
1	أخصائي اجتماعي
1	سلك الأخصائيين النفسانيين للإدارات العمومية
1	أخصائي نفسي أول
1	سلك مستشاري المصالح العمومية
1	مستشار المصالح العمومية
1	سلك أعوان مؤسسات التكوين التابعة لوزارة الصحة العمومية
1	أستاذ أول شبه طبي
44	السلك المشترك للفنيين السامين للصحة العمومية
40	فني سامي أول للصحة العمومية
4	فني سامي رئيس للصحة العمومية
36	السلك الطبي الإستشفائي الصحي
14	طبيب رئيس للصحة العمومية
14	طبيب أول للصحة العمومية
7	طبيب الصحة العمومية
1	طبيب إختصاصي للصحة العمومية
7	السلك التقني المشترك للإدارات العمومية
2	مساعد تقني
1	عون تقني
1	تقني رئيس
2	تقني أول
1	تقني
13	سلك مساعدي الصحة العمومية
13	مساعد أول للصحة العمومية
355	جملة البرنامج الفرعي

## البرنامج الفرعي : الخدمات الصحية الأساسية بتطاوين

تقديرات 2020	السلك و الرتبة
241	الوحدة العملياتية 1: مؤسسات عمومية بتطاوين
241	النشاط 1: العلاجات الأولية
1	السلك الإداري المشترك للإدارات العمومية
1	متصرف رئيس
56	سلك العملة
56	عامل صنف 5
1	سلك صيادلة الصحة العمومية
1	صيدلي للصحة العمومية
87	سلك ممرضين وزارة الصحة العمومية
45	ممرض رئيس للصحة العمومية
40	ممرض أول للصحة العمومية
2	ممرض رئيس أول للصحة العمومية
10	سلك الأعوان الإداريين للصحة العمومية
1	متصرف الصحة العمومية
2	متصرف مستشار للصحة العمومية
1	متصرف رئيس للصحة العمومية
2	ملحق للصحة العمومية
2	كاتب تصرف للصحة العمومية
1	مستكتب الصحة العمومية
1	عون إستقبال الصحة العمومية
1	سلك أطباء الأسنان للصحة العمومية
1	طبيب أسنان للصحة العمومية
1	سلك أعوان الخدمة الإجتماعية للإدارات العمومية
1	أخصائي اجتماعي
1	سلك أعوان مؤسسات التكوين التابعة لوزارة الصحة العمومية
1	أستاذ أول شبه طبي
35	السلك المشترك للفنيين السامين للصحة العمومية
30	فني سامي أول للصحة العمومية
5	فني سامي رئيس للصحة العمومية
30	السلك الطبي الإستشفائي الصحي



10	طبيب رئيس للصحة العمومية
12	طبيب أول للصحة العمومية
7	طبيب الصحة العمومية
1	طبيب إختصاصي للصحة العمومية
3	السلك التقني المشترك للإدارات العمومية
1	مساعد تقني
1	تقني أول
1	تقني
15	سلك مساعدي الصحة العمومية
15	مساعد أول للصحة العمومية
241	جملة البرنامج الفرعي

## البرنامج الفرعي : الخدمات الصحية الأساسية بتوزر

تقديرات 2020	السلك و الرتبة
264	الوحدة العملياتية I: مؤسسات عمومية بتوزر
264	النشاط I: العلاجات الاولية
1	السلك الإداري المشترك للإدارات العمومية
1	متصرف رئيس
58	سلك العملة
58	عامل صنف 5
1	سلك صيادلة الصحة العمومية
1	صيدلي أول للصحة العمومية
97	سلك ممرضي وزارة الصحة العمومية
38	ممرض رئيس للصحة العمومية
2	ممرض الصحة العمومية
55	ممرض أول للصحة العمومية
2	ممرض رئيس أول للصحة العمومية
11	سلك الأعوان الإداريين للصحة العمومية
1	متصرف الصحة العمومية
1	متصرف مستشار للصحة العمومية
2	ملحق للصحة العمومية
4	كاتب تصرف للصحة العمومية
3	مستكتب الصحة العمومية

2	سلك أطباء الأسنان للصحة العمومية
2	طبيب أسنان أول للصحة العمومية
1	سلك أعوان الخدمة الإجتماعية للإدارات العمومية
1	أخصائي اجتماعي
1	سلك أعوان مؤسسات التكوين التابعة لوزارة الصحة العمومية
1	أستاذ أول شبه طبي
47	السلك المشترك للفنيين السامين للصحة العمومية
38	فني سامي أول للصحة العمومية
9	فني سامي رئيس للصحة العمومية
31	السلك الطبي الإستشفائي الصحي
11	طبيب رئيس للصحة العمومية
13	طبيب أول للصحة العمومية
6	طبيب الصحة العمومية
1	طبيب إختصاصي للصحة العمومية
3	السلك التقني المشترك للإدارات العمومية
1	مساعد تقني
1	عون تقني
1	تقني أول
11	سلك مساعدي الصحة العمومية
11	مساعد أول للصحة العمومية
264	جملة البرنامج الفرعي

### البرنامج الفرعي : الخدمات الصحية الأساسية بقبلي

تقديرات 2020	السلك و الرتبة
259	الوحدة العملياتية 1: مؤسسات عمومية بقبلي
259	النشاط 1: العلاجات الاولية
57	سلك العملة
57	عامل صنف 5
1	سلك صيادلة الصحة العمومية
1	صيدلي أول للصحة العمومية
93	سلك ممرضي وزارة الصحة العمومية
40	ممرض رئيس للصحة العمومية

1	ممرض الصحة العمومية
50	ممرض أول للصحة العمومية
2	ممرض رئيس أول للصحة العمومية
9	سلك الأعوان الإداريين للصحة العمومية
1	متصرف الصحة العمومية
1	متصرف مستشار للصحة العمومية
1	متصرف رئيس للصحة العمومية
2	ملحق للصحة العمومية
3	كاتب تصريف للصحة العمومية
1	مستكتب الصحة العمومية
2	سلك أطباء الأسنان للصحة العمومية
1	طبيب أسنان للصحة العمومية
1	طبيب أسنان أول للصحة العمومية
1	سلك أعوان مؤسسات التكوين التابعة لوزارة الصحة العمومية
1	أستاذ أول شبه طبي
50	السلك المشترك للفنيين السامين للصحة العمومية
40	فني سامي أول للصحة العمومية
10	فني سامي رئيس للصحة العمومية
33	السلك الطبي الإستشفائي الصحي
12	طبيب رئيس للصحة العمومية
14	طبيب أول للصحة العمومية
6	طبيب الصحة العمومية
1	طبيب إختصاصي للصحة العمومية
4	السلك التقني المشترك للإدارات العمومية
1	مساعد تقني
1	عون تقني
1	تقني أول
1	تقني
9	سلك مساعدي الصحة العمومية
9	مساعد أول للصحة العمومية
259	جملة البرنامج الفرعي

البرنامج الفرعي : الخدمات الصحية الأساسية بسوسة

تقديرات 2020	السلك و الرتبة

336	الوحدة العملية 1: مؤسسات عمومية بسوسة
336	النشاط 1: العلاجات الأولية
1	السلك المشترك لمهندسي الإدارات العمومية
1	مهندس رئيس
52	سلك العملة
52	عامل صنف 5
1	سلك البيولوجيين
1	بيولوجي
1	سلك رجال التعليم بمعاهد التعليم الثانوي
1	أستاذ التعليم الثانوي
2	سلك المدرسين الباحثين بالجامعات
1	أستاذ مساعد التعليم العالي
1	أستاذ محاضر التعليم العالي
2	سلك صيادلة الصحة العمومية
2	صيدلي أول للصحة العمومية
125	سلك ممرضي وزارة الصحة العمومية
46	ممرض رئيس للصحة العمومية
2	ممرض الصحة العمومية
69	ممرض أول للصحة العمومية
8	ممرض رئيس أول للصحة العمومية
25	سلك الأعوان الإداريين للصحة العمومية
2	متصرف الصحة العمومية
3	متصرف مستشار للصحة العمومية
1	متصرف عام للصحة العمومية
1	متصرف رئيس للصحة العمومية
3	ملحق للصحة العمومية
9	كاتب تصرف للصحة العمومية
5	مستكتب الصحة العمومية
1	عون إستقبال الصحة العمومية
3	سلك أطباء الأسنان للصحة العمومية
1	طبيب أسنان للصحة العمومية
2	طبيب أسنان أول للصحة العمومية
1	سلك أعوان الخدمة الإجتماعية للإدارات العمومية
1	أخصائي اجتماعي

1	سلك الأخصائيين النفسانيين للإدارات العمومية
1	أخصائي نفسي أول
1	سلك أعوان مؤسسات التكوين التابعة لوزارة الصحة العمومية
1	أستاذ أول شبه طبي
64	السلك المشترك للفنيين السامين للصحة العمومية
55	فني سامي أول للصحة العمومية
9	فني سامي رئيس أول للصحة العمومية
38	السلك الطبي الإستشفائي الصحي
18	طبيب رئيس للصحة العمومية
13	طبيب أول للصحة العمومية
6	طبيب الصحة العمومية
1	طبيب إختصاصي للصحة العمومية
1	سلك المتصرفين في الوثائق والأرشيف
1	متصرف مستشار في الوثائق و الأرشيف
4	السلك التقني المشترك للإدارات العمومية
1	تقني رئيس
2	تقني أول
1	تقني
14	سلك مساعدي الصحة العمومية
14	مساعد أول للصحة العمومية
336	جملة البرنامج الفرعي

### البرنامج الفرعي : الخدمات الصحية الأساسية بجنودية

تقديرات 2020	السلك و الرتبة
364	الوحدة العملياتية 1: مؤسسات عمومية بجنودية
364	النشاط 1: العلاجات الاولية
2	السلك الإداري المشترك للإدارات العمومية
1	ملحق إدارة
1	كاتب تصرف
58	سلك العملة
58	عامل صنف 5
2	سلك صيادلة الصحة العمومية

1	صيدلي أول للصحة العمومية
1	صيدلي للصحة العمومية
113	سلك مرضي وزارة الصحة العمومية
49	ممرض رئيس للصحة العمومية
60	ممرض أول للصحة العمومية
4	ممرض رئيس أول للصحة العمومية
33	سلك الأعدان الإداريين للصحة العمومية
4	متصرف الصحة العمومية
4	متصرف مستشار للصحة العمومية
1	متصرف رئيس للصحة العمومية
3	ملحق للصحة العمومية
12	كاتب تصرف للصحة العمومية
8	مستكتب الصحة العمومية
1	عون إستقبال الصحة العمومية
6	سلك أطباء الأسنان للصحة العمومية
1	طبيب أسنان للصحة العمومية
4	طبيب أسنان أول للصحة العمومية
1	طبيب أسنان رئيس للصحة العمومية
1	سلك أعوان الخدمة الإجتماعية للإدارات العمومية
1	أخصائي اجتماعي
1	سلك أعوان مؤسسات التكوين التابعة لوزارة الصحة العمومية
1	أستاذ أول شبه طبي
82	السلك المشترك للفنيين السامين للصحة العمومية
60	فني سامي أول للصحة العمومية
18	فني سامي رئيس للصحة العمومية
4	فني سامي رئيس أول للصحة العمومية
43	السلك الطبي الإستشفائي الصحي
1	طبيب إختصاصي أول للصحة العمومية
16	طبيب رئيس للصحة العمومية
17	طبيب أول للصحة العمومية
8	طبيب الصحة العمومية
1	طبيب إختصاصي للصحة العمومية
6	السلك التقني المشترك للإدارات العمومية
1	مساعد تقني
2	عون تقني
1	تقني رئيس

1	تقني أول
1	تقني
17	سلك مساعدي الصحة العمومية
17	مساعد أول للصحة العمومية
364	جملة البرنامج الفرعي

9 024

جملة برنامج الرعاية الصحية الأساسية

## البرنامج : الخدمات الصحية الإستشفائية

### البرنامج الفرعي : الخدمات الصحية الإستشفائية الجهوية و المحلية بتونس

تقديرات 2020	السلك و الرتبة
708	الوحدة العملياتية 1: مؤسسات عمومية جهوية بتونس
708	النشاط 1: خدمات طب الاختصاص
1	السلك الإداري المشترك للإدارات العمومية
1	ملحق إدارة
1	السلك المشترك لمهندسي الإدارات العمومية
1	مهندس أول
15	السلك الطبي الإستشفائي الجامعي
10	مساعد إستشفائي جامعي في الطب
3	أستاذ محاضر مبرز إستشفائي جامعي في الطب
2	أستاذ إستشفائي جامعي في الطب
2	سلك صياغة الصحة العمومية
1	صيدلي أول للصحة العمومية
1	صيدلي للصحة العمومية
250	سلك ممرضين ووزارة الصحة العمومية
70	ممرض رئيس للصحة العمومية
34	ممرض الصحة العمومية
141	ممرض أول للصحة العمومية
5	ممرض رئيس أول للصحة العمومية
33	سلك الأعوان الإداريين للصحة العمومية
5	متصرف الصحة العمومية
2	متصرف مستشار للصحة العمومية
1	متصرف عام للصحة العمومية
1	متصرف رئيس للصحة العمومية
3	ملحق للصحة العمومية
9	كاتب تصرف للصحة العمومية
9	مستكتب الصحة العمومية
3	عون إستقبال الصحة العمومية
2	السلك الطبي للمستشفيات
1	طبيب أول للمستشفيات



1	طبيب المستشفيات
6	سلك أطباء الأسنان للصحة العمومية
2	طبيب أسنان للصحة العمومية
2	طبيب أسنان أول للصحة العمومية
2	طبيب أسنان رئيس للصحة العمومية
1	سلك أعوان الخدمة الإجتماعية للإدارات العمومية
1	أخصائي اجتماعي
83	سلك المقيمين في الطب
83	مقيم في الطب
90	سلك المتربصين الداخليين في الطب
90	متربص داخلي في الطب
16	سلك المقيمين في طب الأسنان
16	مقيم في طب الأسنان
5	سلك المقيمين في البيولوجيا
5	مقيم في البيولوجيا
129	السلك المشترك للفنيين السامين للصحة العمومية
120	فني سامي أول للصحة العمومية
9	فني سامي رئيس للصحة العمومية
46	السلك الطبي الإستشفائي الصحي
6	طبيب إختصاصي أول للصحة العمومية
4	طبيب رئيس للصحة العمومية
8	طبيب أول للصحة العمومية
10	طبيب الصحة العمومية
15	طبيب إختصاصي للصحة العمومية
3	طبيب إختصاصي رئيس للصحة العمومية
1	سلك المتصرفين في الوثائق والأرشيف
1	متصرف مساعد في الوثائق و الأرشيف
9	السلك التقني المشترك للإدارات العمومية
1	مساعد تقني
1	تقني رئيس
3	تقني أول
4	تقني
18	سلك مساعدي الصحة العمومية
18	مساعد أول للصحة العمومية

708

جملة البرنامج الفرعي

## البرنامج الفرعي : الخدمات الصحية الإستشفائية الجهوية و المحلية بأريانة

تقديرات 2020	السلك و الرتبة
685	الوحدة العملياتية 1: مؤسسات عمومية جهوية بأريانة
685	النشاط 1: خدمات طب الاختصاص
13	السلك الإداري المشترك للإدارات العمومية
1	متصرف مستشار
3	ملحق إدارة
3	مستكتب إدارة
6	كاتب تصرف
3	السلك المشترك لمهندسي الإدارات العمومية
1	مهندس رئيس
2	مهندس أول
1	سلك أعوان المكتبات والتوثيق بالإدارات العمومية
1	مكتبي مساعد
22	السلك الطبي الإستشفائي الجامعي
15	مساعد إستشفائي جامعي في الطب
5	أستاذ محاضر مبرز إستشفائي جامعي في الطب
2	أستاذ إستشفائي جامعي في الطب
8	سلك صيادلة الصحة العمومية
1	صيدلي بيولوجي للصحة العمومية
1	صيدلي بيولوجي أول للصحة العمومية
1	صيدلي بيولوجي رئيس للصحة العمومية
4	صيدلي أول للصحة العمومية
1	صيدلي للصحة العمومية
258	سلك ممرضين وزارة الصحة العمومية
75	ممرض رئيس للصحة العمومية
29	ممرض الصحة العمومية
150	ممرض أول للصحة العمومية
4	ممرض رئيس أول للصحة العمومية
23	سلك الأعوان الإداريين للصحة العمومية
4	متصرف الصحة العمومية

4	متصرف مستشار للصحة العمومية
1	متصرف عام للصحة العمومية
2	متصرف رئيس للصحة العمومية
1	كاتب تصرف للصحة العمومية
8	مستكتب الصحة العمومية
3	عون إستقبال الصحة العمومية
<b>3</b>	<b>السلك الطبي للمستشفيات</b>
2	طبيب أول للمستشفيات
1	طبيب المستشفيات
<b>9</b>	<b>سلك أطباء الأسنان للصحة العمومية</b>
3	طبيب أسنان للصحة العمومية
3	طبيب أسنان أول للصحة العمومية
2	طبيب أسنان رئيس للصحة العمومية
1	طبيب أسنان اختصاصي أول للصحة العمومية
<b>1</b>	<b>سلك أعوان الخدمة الإجتماعية للإدارات العمومية</b>
1	أخصائي اجتماعي أول
<b>1</b>	<b>سلك الأخصائيين النفسانيين للإدارات العمومية</b>
1	أخصائي نفساني عام
<b>101</b>	<b>سلك المقيمين في الطب</b>
101	مقيم في الطب
<b>20</b>	<b>سلك المترصين الداخليين في الطب</b>
20	مترص داخلي في الطب
<b>1</b>	<b>سلك الصيادلة الإستشفائيين الجامعيين</b>
1	مساعد إستشفائي جامعي في الصيدلة
<b>4</b>	<b>سلك المقيمين في البيولوجيا</b>
4	مقيم في البيولوجيا
<b>135</b>	<b>السلك المشترك للفنيين السامين للصحة العمومية</b>
125	فني سامي أول للصحة العمومية
10	فني سامي رئيس للصحة العمومية
<b>48</b>	<b>السلك الطبي الإستشفائي الصحي</b>
7	طبيب إختصاصي أول للصحة العمومية
6	طبيب رئيس للصحة العمومية
9	طبيب أول للصحة العمومية
14	طبيب الصحة العمومية
10	طبيب إختصاصي للصحة العمومية

2	طبيب إختصاصي رئيس للصحة العمومية
4	سلك المتصرفين في الوثائق والأرشيف
2	متصرف في الوثائق و الأرشيف
2	متصرف مساعد في الوثائق و الأرشيف
10	السلك التقني المشترك للإدارات العمومية
2	تقني رئيس
1	تقني أول
7	تقني
20	سلك مساعدي الصحة العمومية
20	مساعد أول للصحة العمومية
147	الوحدة العملياتية 2: مؤسسات عمومية محلية بأريانة
147	النشاط 2: خدمات طبية عامة
1	السلك الإداري المشترك للإدارات العمومية
1	متصرف رئيس
27	سلك العملة
27	عامل صنف 5
1	سلك صيادلة الصحة العمومية
1	صيدلي للصحة العمومية
58	سلك مرضي وزارة الصحة العمومية
18	ممرض رئيس للصحة العمومية
8	ممرض الصحة العمومية
31	ممرض أول للصحة العمومية
1	ممرض رئيس أول للصحة العمومية
10	سلك الأعوان الإداريين للصحة العمومية
1	متصرف الصحة العمومية
1	متصرف رئيس للصحة العمومية
1	ملحق للصحة العمومية
3	كاتب تصرف للصحة العمومية
3	مستكتب الصحة العمومية
1	عون إستقبال الصحة العمومية
1	سلك أطباء الأسنان للصحة العمومية
1	طبيب أسنان أول للصحة العمومية
27	السلك المشترك للفنيين السامين للصحة العمومية
25	فني سامي أول للصحة العمومية

2	فني سامي رئيس للصحة العمومية
12	السلك الطبي الإستشفائي الصحي
2	طبيب رئيس للصحة العمومية
3	طبيب أول للصحة العمومية
7	طبيب الصحة العمومية
4	السلك التقني المشترك للإدارات العمومية
1	مساعد تقني
1	عون تقني
1	تقني أول
1	تقني
6	سلك مساعدي الصحة العمومية
6	مساعد أول للصحة العمومية
832	جملة البرنامج الفرعي

### البرنامج الفرعي : الخدمات الصحية الإستشفائية الجهوية و المحلية بين عروس

تقديرات 2020	السلك و الرتبة
668	الوحدة العملياتية I : مؤسسات عمومية جهوية بين عروس
668	النشاط I : خدمات طب الاختصاص
3	السلك المشترك لمهندسي الإدارات العمومية
1	مهندس رئيس
2	مهندس أول
20	السلك الطبي الإستشفائي الجامعي
2	مساعد إستشفائي جامعي في الطب
4	أستاذ محاضر مبرز إستشفائي جامعي في الطب
14	أستاذ إستشفائي جامعي في الطب
6	سلك صيادلة الصحة العمومية
1	صيدلي بيولوجي للصحة العمومية
1	صيدلي بيولوجي أول للصحة العمومية
3	صيدلي أول للصحة العمومية
1	صيدلي للصحة العمومية
261	سلك ممرضين وزارة الصحة العمومية
63	ممرض رئيس للصحة العمومية
31	ممرض الصحة العمومية

162	ممرض أول للصحة العمومية
5	ممرض رئيس أول للصحة العمومية
32	سلك الأعدان الإداريين للصحة العمومية
5	متصرف الصحة العمومية
1	متصرف مستشار للصحة العمومية
2	متصرف رئيس للصحة العمومية
3	ملحق للصحة العمومية
7	كاتب تصرف للصحة العمومية
10	مستكتب الصحة العمومية
4	عون إستقبال الصحة العمومية
5	<b>السلك الطبي للمستشفيات</b>
3	طبيب أول للمستشفيات
2	طبيب المستشفيات
8	<b>سلك أطباء الأسنان للصحة العمومية</b>
2	طبيب أسنان للصحة العمومية
2	طبيب أسنان أول للصحة العمومية
3	طبيب أسنان رئيس للصحة العمومية
1	طبيب أسنان اختصاصي أول للصحة العمومية
1	<b>سلك الأخصائيين النفسانيين للإدارات العمومية</b>
1	أخصائي نفسي
100	<b>سلك المقيمين في الطب</b>
100	مقيم في الطب
15	<b>سلك المتربصين الداخليين في الطب</b>
15	متربص داخلي في الطب
1	<b>سلك الصيادلة الإستشفائيين الجامعيين</b>
1	أستاذ محاضر مبرز إستشفائي جامعي في الصيدلة
5	<b>سلك المقيمين في البيولوجيا</b>
5	مقيم في البيولوجيا
130	<b>السلك المشترك للفنيين السامين للصحة العمومية</b>
118	فني سامي أول للصحة العمومية
11	فني سامي رئيس للصحة العمومية
1	فني سامي رئيس أول للصحة العمومية
52	<b>السلك الطبي الإستشفائي الصحي</b>
7	طبيب إختصاصي أول للصحة العمومية
4	طبيب رئيس للصحة العمومية

10	طبيب أول للصحة العمومية
12	طبيب الصحة العمومية
15	طبيب إختصاصي للصحة العمومية
4	طبيب إختصاصي رئيس للصحة العمومية
2	سلك المتصرفين في الوثائق والأرشيف
2	متصرف في الوثائق و الأرشيف
8	السلك التقني المشترك للإدارات العمومية
1	مساعد تقني
3	تقني أول
4	تقني
19	سلك مساعدي الصحة العمومية
19	مساعد أول للصحة العمومية
668	جملة البرنامج الفرعي

### البرنامج الفرعي : الخدمات الصحية الإستشفائية الجهوية و المحلية بمنوية

تقديرات 2020	السلك و الرتبة
12	الوحدة العملياتية 1: مؤسسات عمومية جهوية بمنوية
12	النشاط 1: خدمات طب الاختصاص
12	السلك الطبي الإستشفائي الصحي
12	طبيب إختصاصي للصحة العمومية
150	الوحدة العملياتية 2: مؤسسات عمومية محلية بمنوية
150	النشاط 2: خدمات طبية عامة
2	السلك الإداري المشترك للإدارات العمومية
2	ملحق إدارة
27	سلك العملة
27	عامل صنف 5
58	سلك ممرضين وزارة الصحة العمومية
18	ممرض رئيس للصحة العمومية
8	ممرض الصحة العمومية
31	ممرض أول للصحة العمومية
1	ممرض رئيس أول للصحة العمومية

10	سلك الأعوان الإداريين للصحة العمومية
1	متصرف الصحة العمومية
1	متصرف رئيس للصحة العمومية
1	ملحق للصحة العمومية
3	كاتب تصرف للصحة العمومية
3	مستكتب الصحة العمومية
1	عون إستقبال الصحة العمومية
2	سلك أطباء الأسنان للصحة العمومية
1	طبيب أسنان للصحة العمومية
1	طبيب أسنان أول للصحة العمومية
24	السلك المشترك للفنيين السامين للصحة العمومية
22	فني سامي أول للصحة العمومية
2	فني سامي رئيس للصحة العمومية
16	السلك الطبي الإستشفائي الصحي
2	طبيب رئيس للصحة العمومية
3	طبيب أول للصحة العمومية
8	طبيب الصحة العمومية
3	طبيب إختصاصي للصحة العمومية
1	سلك المتصرفين في الوثائق والأرشيف
1	متصرف في الوثائق و الأرشيف
5	السلك التقني المشترك للإدارات العمومية
1	مساعد تقني
1	عون تقني
1	تقني رئيس
1	تقني أول
1	تقني
5	سلك مساعدي الصحة العمومية
5	مساعد أول للصحة العمومية

162

جملة البرنامج الفرعي

البرنامج الفرعي : الخدمات الصحية الإستشفائية الجهوية و المحلية ببنزرت

تقديرات 2020	السلك و الرتبة
1 007	الوحدة العملياتية I: مؤسسات عمومية جهوية ببنزرت



1 007	النشاط 1: خدمات طب الاختصاص
1	السلك المشترك لمهندسي الإدارات العمومية
1	مهندس أول
35	السلك الطبي الإستشفائي الجامعي
29	مساعد إستشفائي جامعي في الطب
4	أستاذ محاضر مبرز إستشفائي جامعي في الطب
2	أستاذ إستشفائي جامعي في الطب
3	سلك صياغة الصحة العمومية
2	صيدلي أول للصحة العمومية
1	صيدلي للصحة العمومية
432	سلك ممرضي وزارة الصحة العمومية
89	ممرض رئيس للصحة العمومية
63	ممرض الصحة العمومية
268	ممرض أول للصحة العمومية
12	ممرض رئيس أول للصحة العمومية
47	سلك الأعدان الإداريين للصحة العمومية
5	متصرف الصحة العمومية
4	متصرف مستشار للصحة العمومية
3	متصرف رئيس للصحة العمومية
6	ملحق للصحة العمومية
10	كاتب تصرف للصحة العمومية
15	مستكتب الصحة العمومية
4	عون إستقبال الصحة العمومية
8	السلك الطبي للمستشفيات
7	طبيب أول للمستشفيات
1	طبيب المستشفيات
4	سلك أطباء الأسنان للصحة العمومية
1	طبيب أسنان للصحة العمومية
2	طبيب أسنان أول للصحة العمومية
1	طبيب أسنان رئيس للصحة العمومية
1	سلك الأخصائيين النفسانيين للإدارات العمومية
1	أخصائي نفسي
1	سلك مستشاري المصالح العمومية
1	مستشار المصالح العمومية

140	سلك المقيمين في الطب
140	مقيم في الطب
15	سلك المتربصين الداخليين في الطب
15	متربص داخلي في الطب
3	سلك المقيمين في البيولوجيا
3	مقيم في البيولوجيا
179	السلك المشترك للفنيين السامين للصحة العمومية
160	فني سامي أول للصحة العمومية
19	فني سامي رئيس للصحة العمومية
79	السلك الطبي الإستشفائي الصحي
9	طبيب إختصاصي أول للصحة العمومية
6	طبيب رئيس للصحة العمومية
11	طبيب أول للصحة العمومية
15	طبيب الصحة العمومية
30	طبيب إختصاصي للصحة العمومية
8	طبيب إختصاصي رئيس للصحة العمومية
3	سلك المتصرفين في الوثائق والأرشيف
1	متصرف في الوثائق و الأرشيف
2	متصرف مساعد في الوثائق و الأرشيف
12	السلك التقني المشترك للإدارات العمومية
2	مساعد تقني
1	عون تقني
1	تقني رئيس
2	تقني أول
6	تقني
44	سلك مساعدي الصحة العمومية
44	مساعد أول للصحة العمومية
714	الوحدة العملياتية 2: مؤسسات عمومية محلية ببنزرت
714	النشاط 2: خدمات طبية عامة
134	سلك العملة
134	عامل صنف 5
2	سلك صيادلة الصحة العمومية
1	صيادلة أول للصحة العمومية
1	صيادلة للصحة العمومية

288	سلك ممرضي وزارة الصحة العمومية
88	ممرض رئيس للصحة العمومية
41	ممرض الصحة العمومية
156	ممرض أول للصحة العمومية
3	ممرض رئيس أول للصحة العمومية
55	سلك الأعوان الإداريين للصحة العمومية
7	متصرف الصحة العمومية
2	متصرف مستشار للصحة العمومية
1	متصرف رئيس للصحة العمومية
7	ملحق للصحة العمومية
17	كاتب تصرف للصحة العمومية
16	مستكتب الصحة العمومية
5	عون إستقبال الصحة العمومية
7	سلك أطباء الأسنان للصحة العمومية
3	طبيب أسنان للصحة العمومية
3	طبيب أسنان أول للصحة العمومية
1	طبيب أسنان رئيس للصحة العمومية
134	السلك المشترك للفنيين السامين للصحة العمومية
125	فني سامي أول للصحة العمومية
9	فني سامي رئيس للصحة العمومية
50	السلك الطبي الإستشفائي الصحي
1	طبيب إختصاصي أول للصحة العمومية
8	طبيب رئيس للصحة العمومية
16	طبيب أول للصحة العمومية
22	طبيب الصحة العمومية
2	طبيب إختصاصي للصحة العمومية
1	طبيب إختصاصي رئيس للصحة العمومية
1	سلك المتصرفين في الوثائق والأرشيف
1	متصرف في الوثائق و الأرشيف
13	السلك التقني المشترك للإدارات العمومية
3	مساعد تقني
3	عون تقني
3	تقني أول
4	تقني
30	سلك مساعدي الصحة العمومية
30	مساعد أول للصحة العمومية

1 721

جملة البرنامج الفرعي

## البرنامج الفرعي : الخدمات الصحية الإستشفائية الجهوية و المحلية بنابل

تقديرات 2020	السلك و الرتبة
1 440	الوحدة العملياتية 1: مؤسسات عمومية جهوية بنابل
1 440	النشاط 1: خدمات طب الاختصاص
2	السلك الإداري المشترك للإدارات العمومية
1	متصرف مستشار
1	ملحق إدارة
4	السلك المشترك لمهندسي الإدارات العمومية
1	مهندس رئيس
3	مهندس أول
1	سلك محلي وتقني الإعلامية
1	محلل
32	السلك الطبي الإستشفائي الجامعي
22	مساعد إستشفائي جامعي في الطب
8	أستاذ محاضر مبرز إستشفائي جامعي في الطب
2	أستاذ إستشفائي جامعي في الطب
10	سلك صيادلة الصحة العمومية
2	صيدلي بيولوجي للصحة العمومية
2	صيدلي بيولوجي أول للصحة العمومية
1	صيدلي بيولوجي رئيس للصحة العمومية
4	صيدلي أول للصحة العمومية
1	صيدلي للصحة العمومية
627	سلك ممرضين وزارة الصحة العمومية
140	ممرض رئيس للصحة العمومية
71	ممرض الصحة العمومية
401	ممرض أول للصحة العمومية
15	ممرض رئيس أول للصحة العمومية
56	سلك الأعوان الإداريين للصحة العمومية
8	متصرف الصحة العمومية
6	متصرف مستشار للصحة العمومية
4	متصرف رئيس للصحة العمومية

5	ملحق للصحة العمومية
14	كاتب تصرف للصحة العمومية
15	مستكتب الصحة العمومية
4	عون إستقبال الصحة العمومية
8	<b>السلك الطبي للمستشفيات</b>
4	طبيب أول للمستشفيات
4	طبيب للمستشفيات
9	<b>سلك أطباء الأسنان للصحة العمومية</b>
1	طبيب أسنان للصحة العمومية
4	طبيب أسنان أول للصحة العمومية
3	طبيب أسنان رئيس للصحة العمومية
1	طبيب أسنان اختصاصي أول للصحة العمومية
2	<b>سلك الأخصائيين النفسانيين للإدارات العمومية</b>
2	أخصائي نفساني
150	<b>سلك المقيمين في الطب</b>
150	مقيم في الطب
10	<b>سلك المتربصين الداخليين في الطب</b>
10	متربص داخلي في الطب
5	<b>سلك المقيمين في البيولوجيا</b>
5	مقيم في البيولوجيا
359	<b>السلك المشترك للفنيين السامين للصحة العمومية</b>
340	فني سامي أول للصحة العمومية
18	فني سامي رئيس للصحة العمومية
1	فني سامي رئيس أول للصحة العمومية
83	<b>السلك الطبي الإستشفائي الصحي</b>
16	طبيب إختصاصي أول للصحة العمومية
7	طبيب رئيس للصحة العمومية
15	طبيب أول للصحة العمومية
15	طبيب الصحة العمومية
25	طبيب إختصاصي للصحة العمومية
5	طبيب إختصاصي رئيس للصحة العمومية
5	<b>سلك المتصرفين في الوثائق والأرشيف</b>
2	متصرف في الوثائق و الأرشيف
3	متصرف مساعد في الوثائق و الأرشيف
17	<b>السلك التقني المشترك للإدارات العمومية</b>

4	مساعد تقني
1	عون تقني
1	تقني رئيس
4	تقني أول
7	تقني
<b>60</b>	<b>سلك مساعدي الصحة العمومية</b>
60	مساعد أول للصحة العمومية
<b>1 127</b>	<b>الوحدة العملياتية 2: مؤسسات عمومية محلية بنابل</b>
<b>1 127</b>	<b>النشاط 2: خدمات طبية عامة</b>
<b>2</b>	<b>السلك الإداري المشترك للإدارات العمومية</b>
1	متصرف رئيس
1	كاتب تصرف
<b>214</b>	<b>سلك العملة</b>
214	عامل صنف 5
<b>1</b>	<b>سلك البيولوجيين</b>
1	بيولوجي أول
<b>5</b>	<b>سلك صيادلة الصحة العمومية</b>
1	صيدلي رئيس للصحة العمومية
2	صيدلي أول للصحة العمومية
2	صيدلي للصحة العمومية
<b>460</b>	<b>سلك ممرضي وزارة الصحة العمومية</b>
140	ممرض رئيس للصحة العمومية
66	ممرض الصحة العمومية
249	ممرض أول للصحة العمومية
5	ممرض رئيس أول للصحة العمومية
<b>87</b>	<b>سلك الأعوان الإداريين للصحة العمومية</b>
11	متصرف الصحة العمومية
4	متصرف مستشار للصحة العمومية
1	متصرف رئيس للصحة العمومية
11	ملحق للصحة العمومية
27	كاتب تصرف للصحة العمومية
25	مستكتب الصحة العمومية
8	عون إستقبال الصحة العمومية
7	<b>سلك أطباء الأسنان للصحة العمومية</b>

2	طبيب أسنان للصحة العمومية
4	طبيب أسنان أول للصحة العمومية
1	طبيب أسنان رئيس للصحة العمومية
1	سلك الأخصائيين النفسانيين للإدارات العمومية
1	أخصائي نفسي
195	السلك المشترك للفنيين السامين للصحة العمومية
180	فني سامي أول للصحة العمومية
14	فني سامي رئيس للصحة العمومية
1	فني سامي رئيس أول للصحة العمومية
85	السلك الطبي الإستشفائي الصحي
2	طبيب إختصاصي أول للصحة العمومية
13	طبيب رئيس للصحة العمومية
25	طبيب أول للصحة العمومية
40	طبيب الصحة العمومية
3	طبيب إختصاصي للصحة العمومية
2	طبيب إختصاصي رئيس للصحة العمومية
22	السلك التقني المشترك للإدارات العمومية
5	مساعد تقني
5	عون تقني
5	تقني أول
7	تقني
48	سلك مساعدي الصحة العمومية
48	مساعد أول للصحة العمومية
2 567	جملة البرنامج الفرعي

### البرنامج الفرعي : الخدمات الصحية الإستشفائية الجهوية و المحلية بباجة

تقديرات 2020	السلك و الرتبة
912	الوحدة العملياتية 1: مؤسسات عمومية جهوية بباجة
912	النشاط 1: خدمات طب الاختصاص
1	السلك الإداري المشترك للإدارات العمومية
1	ملحق إدارة
1	السلك المشترك لمهندسي الإدارات العمومية
1	مهندس أول

7	السلك الطبي الإستشفائي الجامعي
4	مساعد إستشفائي جامعي في الطب
3	أستاذ محاضر مبرز إستشفائي جامعي في الطب
3	سلك صياغة الصحة العمومية
2	صيدلي أول للصحة العمومية
1	صيدلي للصحة العمومية
417	سلك ممرضي وزارة الصحة العمومية
102	ممرض رئيس للصحة العمومية
55	ممرض الصحة العمومية
248	ممرض أول للصحة العمومية
12	ممرض رئيس أول للصحة العمومية
56	سلك الأعدان الإداريين للصحة العمومية
8	متصرف الصحة العمومية
4	متصرف مستشار للصحة العمومية
3	متصرف رئيس للصحة العمومية
6	ملحق للصحة العمومية
12	كاتب تصرف للصحة العمومية
19	مستكتب الصحة العمومية
4	عون إستقبال الصحة العمومية
3	السلك الطبي للمستشفيات
2	طبيب أول للمستشفيات
1	طبيب المستشفيات
3	سلك أطباء الأسنان للصحة العمومية
1	طبيب أسنان للصحة العمومية
2	طبيب أسنان أول للصحة العمومية
1	سلك أعدان الخدمة الإجتماعية للإدارات العمومية
1	أخصائي اجتماعي
1	سلك الأخصائيين النفسانيين للإدارات العمومية
1	أخصائي نفسي
88	سلك المقيمين في الطب
88	مقيم في الطب
14	سلك المترصين الداخليين في الطب
14	مترص داخلي في الطب
4	سلك المقيمين في البيولوجيا
4	مقيم في البيولوجيا



210	السلك المشترك للفنيين السامين للصحة العمومية
190	فني سامي أول للصحة العمومية
18	فني سامي رئيس للصحة العمومية
2	فني سامي رئيس أول للصحة العمومية
62	السلك الطبي الإستشفائي الصحي
12	طبيب إختصاصي أول للصحة العمومية
4	طبيب رئيس للصحة العمومية
10	طبيب أول للصحة العمومية
12	طبيب الصحة العمومية
20	طبيب إختصاصي للصحة العمومية
4	طبيب إختصاصي رئيس للصحة العمومية
2	سلك المتصرفين في الوثائق والأرشيف
2	متصرف مساعد في الوثائق و الأرشيف
9	السلك التقني المشترك للإدارات العمومية
5	مساعد تقني
1	عون تقني
1	تقني رئيس
2	تقني أول
30	سلك مساعدي الصحة العمومية
30	مساعد أول للصحة العمومية
721	الوحدة العملياتية 2: مؤسسات عمومية محلية بباجة
721	النشاط 2: خدمات طبية عامة
3	السلك الإداري المشترك للإدارات العمومية
2	ملحق إدارة
1	كاتب تصرف
134	سلك العملة
134	عامل صنف 5
2	سلك صيادلة الصحة العمومية
1	صيدلي أول للصحة العمومية
1	صيدلي للصحة العمومية
287	سلك ممرضي وزارة الصحة العمومية
88	ممرض رئيس للصحة العمومية
40	ممرض الصحة العمومية
156	ممرض أول للصحة العمومية

3	ممرض رئيس أول للصحة العمومية
<b>54</b>	<b>سلك الأعوان الإداريين للصحة العمومية</b>
7	متصرف الصحة العمومية
2	متصرف مستشار للصحة العمومية
7	ملحق للصحة العمومية
17	كاتب تصرف للصحة العمومية
16	مستكتب الصحة العمومية
5	عون إستقبال الصحة العمومية
<b>8</b>	<b>سلك أطباء الأسنان للصحة العمومية</b>
4	طبيب أسنان للصحة العمومية
3	طبيب أسنان أول للصحة العمومية
1	طبيب أسنان رئيس للصحة العمومية
<b>142</b>	<b>السلك المشترك للفنيين السامين للصحة العمومية</b>
132	فني سامي أول للصحة العمومية
9	فني سامي رئيس للصحة العمومية
1	فني سامي رئيس أول للصحة العمومية
<b>48</b>	<b>السلك الطبي الإستشفائي الصحي</b>
1	طبيب إختصاصي أول للصحة العمومية
8	طبيب رئيس للصحة العمومية
16	طبيب أول للصحة العمومية
20	طبيب الصحة العمومية
2	طبيب إختصاصي للصحة العمومية
1	طبيب إختصاصي رئيس للصحة العمومية
<b>13</b>	<b>السلك التقني المشترك للإدارات العمومية</b>
3	مساعد تقني
3	عون تقني
3	تقني أول
4	تقني
<b>30</b>	<b>سلك مساعدي الصحة العمومية</b>
30	مساعد أول للصحة العمومية
<b>1 633</b>	<b>جملة البرنامج الفرعي</b>

البرنامج الفرعي : الخدمات الصحية الإستشفائية الجهوية و المحلية بزغوان

تقديرات 2020	السلك و الرتبة

683	الوحدة العملياتية I: مؤسسات عمومية جهوية بزغوان
683	النشاط I: خدمات طب الاختصاص
2	السلك الإداري المشترك للإدارات العمومية
1	متصرف رئيس
1	ملحق إدارة
2	السلك المشترك لمهندسي الإدارات العمومية
2	مهندس أول
19	السلك الطبي الإستشفائي الجامعي
15	مساعد إستشفائي جامعي في الطب
3	أستاذ محاضر مبرز إستشفائي جامعي في الطب
1	أستاذ إستشفائي جامعي في الطب
3	سلك صيادلة الصحة العمومية
2	صيدلي أول للصحة العمومية
1	صيدلي للصحة العمومية
258	سلك ممرضي وزارة الصحة العمومية
62	ممرض رئيس للصحة العمومية
35	ممرض الصحة العمومية
153	ممرض أول للصحة العمومية
8	ممرض رئيس أول للصحة العمومية
45	سلك الأعوان الإداريين للصحة العمومية
7	متصرف الصحة العمومية
3	متصرف مستشار للصحة العمومية
3	متصرف رئيس للصحة العمومية
5	ملحق للصحة العمومية
12	كاتب تصرف للصحة العمومية
12	مستكتب الصحة العمومية
3	عون إستقبال الصحة العمومية
6	السلك الطبي للمستشفيات
5	طبيب أول للمستشفيات
1	طبيب المستشفيات
3	سلك أطباء الأسنان للصحة العمومية
1	طبيب أسنان للصحة العمومية
2	طبيب أسنان أول للصحة العمومية
1	سلك الأخصائيين النفسانيين للإدارات العمومية

1	أخصائي نفسي
100	سلك المقيمين في الطب
100	مقيم في الطب
5	سلك المتربصين الداخليين في الطب
5	متربص داخلي في الطب
5	سلك المقيمين في البيولوجيا
5	مقيم في البيولوجيا
138	السلك المشترك للفنيين السامين للصحة العمومية
125	فني سامي أول للصحة العمومية
12	فني سامي رئيس للصحة العمومية
1	فني سامي رئيس أول للصحة العمومية
61	السلك الطبي الإستشفائي الصحي
8	طبيب إختصاصي أول للصحة العمومية
4	طبيب رئيس للصحة العمومية
9	طبيب أول للصحة العمومية
10	طبيب الصحة العمومية
24	طبيب إختصاصي للصحة العمومية
6	طبيب إختصاصي رئيس للصحة العمومية
2	سلك المتصرفين في الوثائق والأرشيف
1	متصرف في الوثائق و الأرشيف
1	متصرف مساعد في الوثائق و الأرشيف
11	السلك التقني المشترك للإدارات العمومية
2	مساعد تقني
1	عون تقني
3	تقني أول
5	تقني
22	سلك مساعدي الصحة العمومية
22	مساعد أول للصحة العمومية
294	الوحدة العملياتية 2: مؤسسات عمومية محلية بزغوان
294	النشاط 2: خدمات طبية عامة
53	سلك العملة
53	عامل صنف 5
1	سلك صيادلة الصحة العمومية
1	صيادلة للصحة العمومية

115	سلك مرضي وزارة الصحة العمومية
35	ممرض رئيس للصحة العمومية
17	ممرض الصحة العمومية
62	ممرض أول للصحة العمومية
1	ممرض رئيس أول للصحة العمومية
23	سلك الأعوان الإداريين للصحة العمومية
3	متصرف الصحة العمومية
1	متصرف مستشار للصحة العمومية
1	متصرف رئيس للصحة العمومية
3	ملحق للصحة العمومية
7	كاتب تصرف للصحة العمومية
6	مستكتب الصحة العمومية
2	عون إستقبال الصحة العمومية
4	سلك أطباء الأسنان للصحة العمومية
3	طبيب أسنان للصحة العمومية
1	طبيب أسنان أول للصحة العمومية
54	السلك المشترك للفنيين السامين للصحة العمومية
51	فني سامي أول للصحة العمومية
3	فني سامي رئيس للصحة العمومية
26	السلك الطبي الإستشفائي الصحي
1	طبيب إختصاصي أول للصحة العمومية
3	طبيب رئيس للصحة العمومية
6	طبيب أول للصحة العمومية
13	طبيب الصحة العمومية
3	طبيب إختصاصي للصحة العمومية
5	السلك التقني المشترك للإدارات العمومية
1	مساعد تقني
1	عون تقني
1	تقني أول
2	تقني
13	سلك مساعدي الصحة العمومية
13	مساعد أول للصحة العمومية
977	جملة البرنامج الفرعي

## البرنامج الفرعي : الخدمات الصحية الإستشفائية الجهوية و المحلية بالكاف

تقديرات 2020	السلك و الرتبة
727	الوحدة العملياتية I: مؤسسات عمومية جهوية بالكاف
727	النشاط I: خدمات طب الاختصاص
1	السلك الإداري المشترك للإدارات العمومية
1	متصرف مستشار
1	السلك المشترك لمهندسي الإدارات العمومية
1	مهندس أول
4	السلك الطبي الإستشفائي الجامعي
1	أستاذ محاضر مبرز إستشفائي جامعي في الطب
3	أستاذ إستشفائي جامعي في الطب
3	سلك صياغة الصحة العمومية
2	صيدلي أول للصحة العمومية
1	صيدلي للصحة العمومية
304	سلك مرضي وزارة الصحة العمومية
80	ممرض رئيس للصحة العمومية
46	ممرض الصحة العمومية
163	ممرض أول للصحة العمومية
15	ممرض رئيس أول للصحة العمومية
60	سلك الأعدان الإداريين للصحة العمومية
10	متصرف الصحة العمومية
3	متصرف مستشار للصحة العمومية
2	متصرف رئيس للصحة العمومية
11	ملحق للصحة العمومية
14	كاتب تصرف للصحة العمومية
16	مستكتب الصحة العمومية
4	عون إستقبال الصحة العمومية
2	السلك الطبي للمستشفيات
1	طبيب أول للمستشفيات
1	طبيب المستشفيات
3	سلك أطباء الأسنان للصحة العمومية
1	طبيب أسنان للصحة العمومية
2	طبيب أسنان أول للصحة العمومية

2	سلك أعوان الخدمة الإجتماعية للإدارات العمومية
2	أخصائي اجتماعي
1	سلك الأخصائيين النفسانيين للإدارات العمومية
1	أخصائي نفسي
95	سلك المقيمين في الطب
95	مقيم في الطب
4	سلك المقيمين في البيولوجيا
4	مقيم في البيولوجيا
133	السلك المشترك للفنيين السامين للصحة العمومية
115	فني سامي أول للصحة العمومية
16	فني سامي رئيس للصحة العمومية
2	فني سامي رئيس أول للصحة العمومية
76	السلك الطبي الإستشفائي الصحي
10	طبيب إختصاصي أول للصحة العمومية
6	طبيب رئيس للصحة العمومية
11	طبيب أول للصحة العمومية
17	طبيب الصحة العمومية
25	طبيب إختصاصي للصحة العمومية
7	طبيب إختصاصي رئيس للصحة العمومية
1	سلك المتصرفين في الوثائق والأرشيف
1	متصرف في الوثائق و الأرشيف
10	السلك التقني المشترك للإدارات العمومية
3	مساعد تقني
1	عون تقني
1	تقني رئيس
2	تقني أول
3	تقني
27	سلك مساعدي الصحة العمومية
27	مساعد أول للصحة العمومية
850	الوحدة العملياتية 2: مؤسسات عمومية محلية بالكاف
850	النشاط 2: خدمات طبية عامة
1	السلك الإداري المشترك للإدارات العمومية
1	متصرف رئيس

160	سلك العملة
160	عامل صنف 5
2	سلك صيادلة الصحة العمومية
1	صيدلي أول للصحة العمومية
1	صيدلي للصحة العمومية
346	سلك ممرضي وزارة الصحة العمومية
105	ممرض رئيس للصحة العمومية
50	ممرض الصحة العمومية
187	ممرض أول للصحة العمومية
4	ممرض رئيس أول للصحة العمومية
65	سلك الأعدان الإداريين للصحة العمومية
8	متصرف الصحة العمومية
3	متصرف مستشار للصحة العمومية
1	متصرف رئيس للصحة العمومية
8	ملحق للصحة العمومية
20	كاتب تصرف للصحة العمومية
19	مستكتب الصحة العمومية
6	عون إستقبال الصحة العمومية
9	سلك أطباء الأسنان للصحة العمومية
5	طبيب أسنان للصحة العمومية
3	طبيب أسنان أول للصحة العمومية
1	طبيب أسنان رئيس للصحة العمومية
151	السلك المشترك للفنيين السامين للصحة العمومية
140	فني سامي أول للصحة العمومية
10	فني سامي رئيس للصحة العمومية
1	فني سامي رئيس أول للصحة العمومية
64	السلك الطبي الإستشفائي الصحي
2	طبيب إختصاصي أول للصحة العمومية
10	طبيب رئيس للصحة العمومية
19	طبيب أول للصحة العمومية
30	طبيب الصحة العمومية
2	طبيب إختصاصي للصحة العمومية
1	طبيب إختصاصي رئيس للصحة العمومية
16	السلك التقني المشترك للإدارات العمومية
3	مساعد تقني
4	عون تقني



4	تقني أول
5	تقني
36	سلك مساعدي الصحة العمومية
36	مساعدي أول للصحة العمومية
1 577	جملة البرنامج الفرعي

### البرنامج الفرعي : الخدمات الصحية الإستشفائية الجهوية و المحلية بـسليانة

تقديرات 2020	السلك و الرتبة
665	الوحدة العملياتية 1: مؤسسات عمومية جهوية بـسليانة
665	النشاط 1: خدمات طب الاختصاص
1	السلك المشترك لمهندسي الإدارات العمومية
1	مهندس أول
3	السلك الطبي الإستشفائي الجامعي
2	مساعدي إستشفائي جامعي في الطب
1	أستاذ محاضر مبرز إستشفائي جامعي في الطب
2	سلك صياغة الصحة العمومية
1	صيدلي أول للصحة العمومية
1	صيدلي للصحة العمومية
278	سلك مرضي وزارة الصحة العمومية
70	ممرض رئيس للصحة العمومية
41	ممرض الصحة العمومية
158	ممرض أول للصحة العمومية
9	ممرض رئيس أول للصحة العمومية
49	سلك الأعوان الإداريين للصحة العمومية
8	متصرف الصحة العمومية
2	متصرف مستشار للصحة العمومية
2	متصرف رئيس للصحة العمومية
9	ملحق للصحة العمومية
12	كاتب تصرف للصحة العمومية
14	مستكتب الصحة العمومية
2	عون إستقبال الصحة العمومية
2	السلك الطبي للمستشفيات
1	طبيب أول للمستشفيات

1	طبيب المستشفيات
2	سلك أطباء الأسنان للصحة العمومية
1	طبيب أسنان للصحة العمومية
1	طبيب أسنان أول للصحة العمومية
1	سلك أعوان الخدمة الإجتماعية للإدارات العمومية
1	أخصائي اجتماعي
1	سلك الأخصائيين النفسانيين للإدارات العمومية
1	أخصائي نفسي
80	سلك المقيمين في الطب
80	مقيم في الطب
3	سلك المقيمين في البيولوجيا
3	مقيم في البيولوجيا
151	السلك المشترك للفنيين السامين للصحة العمومية
135	فني سامي أول للصحة العمومية
15	فني سامي رئيس للصحة العمومية
1	فني سامي رئيس أول للصحة العمومية
60	السلك الطبي الإستشفائي الصحي
10	طبيب إختصاصي أول للصحة العمومية
4	طبيب رئيس للصحة العمومية
9	طبيب أول للصحة العمومية
14	طبيب الصحة العمومية
16	طبيب إختصاصي للصحة العمومية
7	طبيب إختصاصي رئيس للصحة العمومية
1	سلك المتصرفين في الوثائق والأرشيف
1	متصرف مساعد في الوثائق و الأرشيف
9	السلك التقني المشترك للإدارات العمومية
1	مساعد تقني
2	عون تقني
1	تقني رئيس
5	تقني
22	سلك مساعدي الصحة العمومية
22	مساعد أول للصحة العمومية
1 125	الوحدة العملياتية 2: مؤسسات عمومية محلية بسليانة
1 125	النشاط 2: خدمات طبية عامة

2	السلك الإداري المشترك للإدارات العمومية
1	متصرف مستشار
1	كاتب تصرف
214	سلك العملة
214	عامل صنف 5
3	سلك صيادلة الصحة العمومية
2	صيدلي أول للصحة العمومية
1	صيدلي للصحة العمومية
460	سلك مرضي وزارة الصحة العمومية
140	ممرض رئيس للصحة العمومية
66	ممرض الصحة العمومية
249	ممرض أول للصحة العمومية
5	ممرض رئيس أول للصحة العمومية
86	سلك الأعدان الإداريين للصحة العمومية
11	متصرف الصحة العمومية
4	متصرف مستشار للصحة العمومية
11	ملحق للصحة العمومية
27	كاتب تصرف للصحة العمومية
25	مستكتب الصحة العمومية
8	عون إستقبال الصحة العمومية
9	سلك أطباء الأسنان للصحة العمومية
4	طبيب أسنان للصحة العمومية
4	طبيب أسنان أول للصحة العمومية
1	طبيب أسنان رئيس للصحة العمومية
195	السلك المشترك للفنيين السامين للصحة العمومية
180	فني سامي أول للصحة العمومية
14	فني سامي رئيس للصحة العمومية
1	فني سامي رئيس أول للصحة العمومية
85	السلك الطبي الإستشفائي الصحي
2	طبيب إختصاصي أول للصحة العمومية
13	طبيب رئيس للصحة العمومية
25	طبيب أول للصحة العمومية
40	طبيب الصحة العمومية
3	طبيب إختصاصي للصحة العمومية
2	طبيب إختصاصي رئيس للصحة العمومية

1	سلك المتصرفين في الوثائق والأرشيف
1	متصرف مساعد في الوثائق و الأرشيف
22	السلك التقني المشترك للإدارات العمومية
5	مساعد تقني
5	عون تقني
5	تقني أول
7	تقني
48	سلك مساعدي الصحة العمومية
48	مساعد أول للصحة العمومية
1 790	جملة البرنامج الفرعي

### البرنامج الفرعي : الخدمات الصحية الإستشفائية الجهوية و المحلية بالقيروان

تقديرات 2020	السلك و الرتبة
881	الوحدة العملياتية I : مؤسسات عمومية جهوية بالقيروان
881	النشاط I : خدمات طب الاختصاص
2	السلك المشترك لمهندسي الإدارات العمومية
1	مهندس رئيس
1	مهندس أول
1	سلك محلي وتقني الإعلامية
1	محلل
12	السلك الطبي الإستشفائي الجامعي
8	مساعد إستشفائي جامعي في الطب
2	أستاذ محاضر مبرز إستشفائي جامعي في الطب
2	أستاذ إستشفائي جامعي في الطب
3	سلك صياغة الصحة العمومية
1	صيدلي بيولوجي أول للصحة العمومية
1	صيدلي بيولوجي رئيس للصحة العمومية
1	صيدلي أول للصحة العمومية
337	سلك ممرض ووزارة الصحة العمومية
105	ممرض رئيس للصحة العمومية
51	ممرض الصحة العمومية
169	ممرض أول للصحة العمومية
12	ممرض رئيس أول للصحة العمومية

78	سلك الأعوان الإداريين للصحة العمومية
12	متصرف الصحة العمومية
4	متصرف مستشار للصحة العمومية
1	متصرف عام للصحة العمومية
2	متصرف رئيس للصحة العمومية
17	ملحق للصحة العمومية
18	كاتب تصرف للصحة العمومية
21	مستكتب الصحة العمومية
3	عون إستقبال الصحة العمومية
7	<b>السلك الطبي للمستشفيات</b>
1	طبيب أول للمستشفيات
6	طبيب المستشفيات
4	<b>سلك أطباء الأسنان للصحة العمومية</b>
2	طبيب أسنان رئيس للصحة العمومية
1	طبيب أسنان إختصاصي للصحة العمومية
1	طبيب أسنان إختصاصي أول للصحة العمومية
1	<b>سلك أعوان الخدمة الإجتماعية للإدارات العمومية</b>
1	أخصائي اجتماعي أول
1	<b>سلك الأخصائيين النفسانيين للإدارات العمومية</b>
1	أخصائي نفسي
1	<b>سلك مستشاري المصالح العمومية</b>
1	مستشار المصالح العمومية
125	<b>سلك المقيمين في الطب</b>
125	مقيم في الطب
15	<b>سلك المتربصين الداخليين في الطب</b>
15	متربص داخلي في الطب
5	<b>سلك المقيمين في البيولوجيا</b>
5	مقيم في البيولوجيا
158	<b>السلك المشترك للفنيين السامين للصحة العمومية</b>
140	فني سامي أول للصحة العمومية
17	فني سامي رئيس للصحة العمومية
1	فني سامي رئيس أول للصحة العمومية
83	<b>السلك الطبي الإستشفائي الصحي</b>
11	طبيب إختصاصي أول للصحة العمومية
6	طبيب رئيس للصحة العمومية

13	طبيب أول للصحة العمومية
15	طبيب الصحة العمومية
27	طبيب إختصاصي للصحة العمومية
11	طبيب إختصاصي رئيس للصحة العمومية
2	سلك المتصرفين في الوثائق والأرشيف
1	متصرف في الوثائق و الأرشيف
1	متصرف مساعد في الوثائق و الأرشيف
13	السلك التقني المشترك للإدارات العمومية
1	مساعد تقني
1	عون تقني
2	تقني رئيس
3	تقني أول
6	تقني
33	سلك مساعدي الصحة العمومية
33	مساعد أول للصحة العمومية
1 409	الوحدة العملياتية 2: مؤسسات عمومية محلية بالقيروان
1 409	النشاط 2: خدمات طبية عامة
4	السلك الإداري المشترك للإدارات العمومية
1	متصرف مستشار
1	ملحق إدارة
1	كاتب تصرف
1	متصرف
267	سلك العملة
267	عامل صنف 5
1	سلك البيولوجيين
1	بيولوجي أول
3	سلك صيادلة الصحة العمومية
2	صيدلي أول للصحة العمومية
1	صيدلي للصحة العمومية
575	سلك ممرضي وزارة الصحة العمومية
175	ممرض رئيس للصحة العمومية
83	ممرض الصحة العمومية
311	ممرض أول للصحة العمومية
6	ممرض رئيس أول للصحة العمومية

107	سلك الأعوان الإداريين للصحة العمومية
14	متصرف الصحة العمومية
5	متصرف مستشار للصحة العمومية
13	ملحق للصحة العمومية
33	كاتب تصرف للصحة العمومية
32	مستكتب الصحة العمومية
10	عون إستقبال الصحة العمومية
1	<b>السلك الطبي للمستشفيات</b>
1	طبيب المستشفيات
11	<b>سلك أطباء الأسنان للصحة العمومية</b>
4	طبيب أسنان للصحة العمومية
5	طبيب أسنان أول للصحة العمومية
2	طبيب أسنان رئيس للصحة العمومية
1	<b>سلك الأخصائيين النفسانيين للإدارات العمومية</b>
1	أخصائي نفساني أول
233	<b>السلك المشترك للفنيين السامين للصحة العمومية</b>
215	فني سامي أول للصحة العمومية
17	فني سامي رئيس للصحة العمومية
1	فني سامي رئيس أول للصحة العمومية
118	<b>السلك الطبي الإستشفائي الصحي</b>
2	طبيب إختصاصي أول للصحة العمومية
16	طبيب رئيس للصحة العمومية
32	طبيب أول للصحة العمومية
61	طبيب الصحة العمومية
4	طبيب إختصاصي للصحة العمومية
3	طبيب إختصاصي رئيس للصحة العمومية
27	<b>السلك التقني المشترك للإدارات العمومية</b>
6	مساعد تقني
6	عون تقني
1	تقني رئيس
6	تقني أول
8	تقني
61	<b>سلك مساعدي الصحة العمومية</b>
61	مساعد أول للصحة العمومية

## البرنامج الفرعي : الخدمات الصحية الإستشفائية الجهوية و المحلية بالقصرين

تقديرات 2020	السلك و الرتبة
763	الوحدة العملياتية I: مؤسسات عمومية جهوية بالقصرين
763	النشاط I: خدمات طب الاختصاص
1	السلك الإداري المشترك للإدارات العمومية
1	ملحق إدارة
2	السلك المشترك لمهندسي الإدارات العمومية
1	مهندس أول
1	مهندس أشغال
5	السلك الطبي الإستشفائي الجامعي
3	مساعد إستشفائي جامعي في الطب
1	أستاذ محاضر مبرز إستشفائي جامعي في الطب
1	أستاذ إستشفائي جامعي في الطب
3	سلك صيادلة الصحة العمومية
2	صيدلي رئيس للصحة العمومية
1	صيدلي للصحة العمومية
348	سلك ممرضين وزارة الصحة العمومية
90	ممرض رئيس للصحة العمومية
58	ممرض الصحة العمومية
187	ممرض أول للصحة العمومية
13	ممرض رئيس أول للصحة العمومية
61	سلك الأعوان الإداريين للصحة العمومية
10	متصرف الصحة العمومية
2	متصرف مستشار للصحة العمومية
2	متصرف رئيس للصحة العمومية
13	ملحق للصحة العمومية
14	كاتب تصرف للصحة العمومية
18	مستكتب الصحة العمومية
2	عون إستقبال الصحة العمومية
3	السلك الطبي للمستشفيات
1	طبيب أول للمستشفيات
2	طبيب للمستشفيات
3	سلك أطباء الأسنان للصحة العمومية



1	طبيب أسنان للصحة العمومية
2	طبيب أسنان أول للصحة العمومية
2	سلك أعوان الخدمة الإجتماعية للإدارات العمومية
1	أخصائي اجتماعي أول
1	أخصائي اجتماعي
1	سلك الأخصائيين النفسانيين للإدارات العمومية
1	أخصائي نفسي
80	سلك المقيمين في الطب
80	مقيم في الطب
5	سلك المقيمين في البيولوجيا
5	مقيم في البيولوجيا
136	السلك المشترك للفنيين السامين للصحة العمومية
120	فني سامي أول للصحة العمومية
15	فني سامي رئيس للصحة العمومية
1	فني سامي رئيس أول للصحة العمومية
63	السلك الطبي الإستشفائي الصحي
9	طبيب إختصاصي أول للصحة العمومية
4	طبيب رئيس للصحة العمومية
11	طبيب أول للصحة العمومية
14	طبيب الصحة العمومية
20	طبيب إختصاصي للصحة العمومية
5	طبيب إختصاصي رئيس للصحة العمومية
3	سلك المتصرفين في الوثائق والأرشيف
1	متصرف في الوثائق و الأرشيف
2	متصرف مساعد في الوثائق و الأرشيف
12	السلك التقني المشترك للإدارات العمومية
1	مساعد تقني
1	عون تقني
4	تقني أول
6	تقني
35	سلك مساعدي الصحة العمومية
35	مساعد أول للصحة العمومية
723	الوحدة العملياتية 2: مؤسسات عمومية محلية بالقصرين
723	النشاط 2: خدمات طبية عامة

2	السلك الإداري المشترك للإدارات العمومية
1	متصرف رئيس
1	مستكتب إدارة
1	السلك المشترك لمهندسي الإدارات العمومية
1	مهندس أول
134	سلك العملة
134	عامل صنف 5
2	سلك صياغة الصحة العمومية
1	صيدلي أول للصحة العمومية
1	صيدلي للصحة العمومية
287	سلك ممرضي وزارة الصحة العمومية
88	ممرض رئيس للصحة العمومية
41	ممرض الصحة العمومية
156	ممرض أول للصحة العمومية
2	ممرض رئيس أول للصحة العمومية
55	سلك الأعدان الإداريين للصحة العمومية
7	متصرف الصحة العمومية
2	متصرف مستشار للصحة العمومية
1	متصرف رئيس للصحة العمومية
7	ملحق للصحة العمومية
17	كاتب تصرف للصحة العمومية
16	مستكتب الصحة العمومية
5	عون إستقبال الصحة العمومية
8	سلك أطباء الأسنان للصحة العمومية
4	طبيب أسنان للصحة العمومية
3	طبيب أسنان أول للصحة العمومية
1	طبيب أسنان رئيس للصحة العمومية
135	السلك المشترك للفنيين السامين للصحة العمومية
125	فني سامي أول للصحة العمومية
9	فني سامي رئيس للصحة العمومية
1	فني سامي رئيس أول للصحة العمومية
56	السلك الطبي الإستشفائي الصحي
1	طبيب إختصاصي أول للصحة العمومية
8	طبيب رئيس للصحة العمومية
16	طبيب أول للصحة العمومية

28	طبيب الصحة العمومية
2	طبيب إختصاصي للصحة العمومية
1	طبيب إختصاصي رئيس للصحة العمومية
13	السلك التقني المشترك للإدارات العمومية
3	مساعد تقني
3	عون تقني
3	تقني أول
4	تقني
30	سلك مساعدي الصحة العمومية
30	مساعد أول للصحة العمومية
1 486	جملة البرنامج الفرعي

### البرنامج الفرعي : الخدمات الصحية الإستشفائية الجهوية و المحلية بقفصة

تقديرات 2020	السلك و الرتبة
901	الوحدة العملياتية I : مؤسسات عمومية جهوية بقفصة
901	النشاط I : خدمات طب الإختصاص
5	السلك الإداري المشترك للإدارات العمومية
2	متصرف رئيس
1	ملحق إدارة
2	متصرف
3	السلك المشترك لمهندسي الإدارات العمومية
2	مهندس رئيس
1	مهندس أول
1	سلك محلي وتقني الإعلامية
1	تقني مخبرالإعلامية
8	السلك الطبي الإستشفائي الجامعي
5	مساعد إستشفائي جامعي في الطب
3	أستاذ محاضر مبرز إستشفائي جامعي في الطب
4	سلك صيادلة الصحة العمومية
1	صيدلي بيولوجي للصحة العمومية
2	صيدلي أول للصحة العمومية
1	صيدلي للصحة العمومية
415	سلك ممرضي وزارة الصحة العمومية

121	ممرض رئيس للصحة العمومية
63	ممرض الصحة العمومية
225	ممرض أول للصحة العمومية
6	ممرض رئيس أول للصحة العمومية
<b>61</b>	<b>سلك الأعوان الإداريين للصحة العمومية</b>
14	متصرف الصحة العمومية
5	متصرف مستشار للصحة العمومية
2	متصرف رئيس للصحة العمومية
6	ملحق للصحة العمومية
18	كاتب تصرف للصحة العمومية
12	مستكتب الصحة العمومية
4	عون إستقبال الصحة العمومية
<b>5</b>	<b>السلك الطبي للمستشفيات</b>
2	طبيب أول للمستشفيات
3	طبيب المستشفيات
<b>6</b>	<b>سلك أطباء الأسنان للصحة العمومية</b>
1	طبيب أسنان للصحة العمومية
3	طبيب أسنان أول للصحة العمومية
2	طبيب أسنان رئيس للصحة العمومية
<b>1</b>	<b>سلك أعوان الخدمة الإجتماعية للإدارات العمومية</b>
1	أخصائي اجتماعي أول
<b>2</b>	<b>سلك الأخصائيين النفسانيين للإدارات العمومية</b>
1	أخصائي نفساني أول
1	أخصائي نفساني
<b>90</b>	<b>سلك المقيمين في الطب</b>
90	مقيم في الطب
<b>3</b>	<b>سلك المقيمين في البيولوجيا</b>
3	مقيم في البيولوجيا
<b>200</b>	<b>السلك المشترك للفنيين السامين للصحة العمومية</b>
190	فني سامي أول للصحة العمومية
9	فني سامي رئيس للصحة العمومية
1	فني سامي رئيس أول للصحة العمومية
<b>58</b>	<b>السلك الطبي الإستشفائي الصحي</b>
12	طبيب إختصاصي أول للصحة العمومية
9	طبيب رئيس للصحة العمومية

14	طبيب أول للصحة العمومية
8	طبيب الصحة العمومية
13	طبيب إختصاصي للصحة العمومية
2	طبيب إختصاصي رئيس للصحة العمومية
2	سلك المتصرفين في الوثائق والأرشيف
1	متصرف في الوثائق و الأرشيف
1	متصرف مساعد في الوثائق و الأرشيف
15	السلك التقني المشترك للإدارات العمومية
1	مساعد تقني
1	تقني رئيس
6	تقني أول
7	تقني
22	سلك مساعدي الصحة العمومية
22	مساعد أول للصحة العمومية
847	الوحدة العملياتية 2: مؤسسات عمومية محلية بقفصة
847	النشاط 2: خدمات طبية عامة
1	السلك الإداري المشترك للإدارات العمومية
1	كاتب تصرف
160	سلك العملة
160	عامل صنف 5
3	سلك صيادلة الصحة العمومية
1	صيدلي أول للصحة العمومية
2	صيدلي للصحة العمومية
346	سلك ممرضي وزارة الصحة العمومية
105	ممرض رئيس للصحة العمومية
50	ممرض الصحة العمومية
187	ممرض أول للصحة العمومية
4	ممرض رئيس أول للصحة العمومية
64	سلك الأعوان الإداريين للصحة العمومية
8	متصرف الصحة العمومية
3	متصرف مستشار للصحة العمومية
8	ملحق للصحة العمومية
20	كاتب تصرف للصحة العمومية
19	مستكتب الصحة العمومية

6	عون إستقبال الصحة العمومية
11	سلك أطباء الأسنان للصحة العمومية
7	طبيب أسنان للصحة العمومية
3	طبيب أسنان أول للصحة العمومية
1	طبيب أسنان رئيس للصحة العمومية
146	السلك المشترك للفنيين السامين للصحة العمومية
135	فني سامي أول للصحة العمومية
10	فني سامي رئيس للصحة العمومية
1	فني سامي رئيس أول للصحة العمومية
64	السلك الطبي الإستشفائي الصحي
2	طبيب إختصاصي أول للصحة العمومية
10	طبيب رئيس للصحة العمومية
19	طبيب أول للصحة العمومية
30	طبيب الصحة العمومية
2	طبيب إختصاصي للصحة العمومية
1	طبيب إختصاصي رئيس للصحة العمومية
16	السلك التقني المشترك للإدارات العمومية
3	مساعد تقني
4	عون تقني
4	تقني أول
5	تقني
36	سلك مساعدي الصحة العمومية
36	مساعد أول للصحة العمومية
1 748	جملة البرنامج الفرعي

### البرنامج الفرعي : الخدمات الصحية الإستشفائية الجهوية و المحلية بسيدي بوزيد

تقديرات 2020	السلك و الرتبة
777	الوحدة العملياتية 1: مؤسسات عمومية جهوية بسيدي بوزيد
777	النشاط 1: خدمات طب الإختصاص
1	السلك الإداري المشترك للإدارات العمومية
1	ملحق إدارة
1	السلك المشترك لمهندسي الإدارات العمومية
1	مهندس أول

6	السلك الطبي الإستشفائي الجامعي
5	مساعد إستشفائي جامعي في الطب
1	أستاذ محاضر مبرز إستشفائي جامعي في الطب
3	سلك صياغة الصحة العمومية
2	صيدلي أول للصحة العمومية
1	صيدلي للصحة العمومية
335	سلك ممرضي وزارة الصحة العمومية
110	ممرض رئيس للصحة العمومية
49	ممرض الصحة العمومية
168	ممرض أول للصحة العمومية
8	ممرض رئيس أول للصحة العمومية
71	سلك الأعدان الإداريين للصحة العمومية
14	متصرف الصحة العمومية
4	متصرف مستشار للصحة العمومية
3	متصرف رئيس للصحة العمومية
10	ملحق للصحة العمومية
18	كاتب تصرف للصحة العمومية
20	مستكتب الصحة العمومية
2	عون إستقبال الصحة العمومية
3	السلك الطبي للمستشفيات
2	طبيب أول للمستشفيات
1	طبيب للمستشفيات
3	سلك أطباء الأسنان للصحة العمومية
1	طبيب أسنان للصحة العمومية
2	طبيب أسنان أول للصحة العمومية
1	سلك أعدان الخدمة الإجتماعية للإدارات العمومية
1	أخصائي اجتماعي
1	سلك الأخصائيين النفسانيين للإدارات العمومية
1	أخصائي نفسي
90	سلك المقيمين في الطب
90	مقيم في الطب
4	سلك المقيمين في البيولوجيا
4	مقيم في البيولوجيا
141	السلك المشترك للفنيين السامين للصحة العمومية
125	فني سامي أول للصحة العمومية

16	فني سامي رئيس للصحة العمومية
<b>68</b>	<b>السلك الطبي الإستشفائي الصحي</b>
8	طبيب إختصاصي أول للصحة العمومية
8	طبيب رئيس للصحة العمومية
18	طبيب أول للصحة العمومية
13	طبيب الصحة العمومية
14	طبيب إختصاصي للصحة العمومية
7	طبيب إختصاصي رئيس للصحة العمومية
<b>3</b>	<b>سلك المتصرفين في الوثائق والأرشيف</b>
3	متصرف مساعد في الوثائق و الأرشيف
<b>13</b>	<b>السلك التقني المشترك للإدارات العمومية</b>
1	مساعد تقني
1	عون تقني
4	تقني أول
7	تقني
<b>33</b>	<b>سلك مساعدي الصحة العمومية</b>
33	مساعد أول للصحة العمومية
<b>1 145</b>	<b>الوحدة العملياتية 2: مؤسسات عمومية محلية بسيدي بوزيد</b>
<b>1 145</b>	<b>النشاط 2: خدمات طبية عامة</b>
<b>4</b>	<b>السلك الإداري المشترك للإدارات العمومية</b>
1	متصرف مستشار
1	متصرف رئيس
1	ملحق إدارة
1	كاتب تصرف
<b>1</b>	<b>السلك المشترك لمهندسي الإدارات العمومية</b>
1	مهندس أول
<b>214</b>	<b>سلك العملة</b>
214	عامل صنف 5
<b>3</b>	<b>سلك صياغة الصحة العمومية</b>
2	صيدلي أول للصحة العمومية
1	صيدلي للصحة العمومية
<b>460</b>	<b>سلك ممرضي وزارة الصحة العمومية</b>
140	ممرض رئيس للصحة العمومية
66	ممرض الصحة العمومية



249	ممرض أول للصحة العمومية
5	ممرض رئيس أول للصحة العمومية
<b>87</b>	<b>سلك الأعوان الإداريين للصحة العمومية</b>
11	متصرف الصحة العمومية
4	متصرف مستشار للصحة العمومية
1	متصرف رئيس للصحة العمومية
11	ملحق للصحة العمومية
27	كاتب تصرف للصحة العمومية
25	مسنكتب الصحة العمومية
8	عون إستقبال الصحة العمومية
<b>10</b>	<b>سلك أطباء الأسنان للصحة العمومية</b>
5	طبيب أسنان للصحة العمومية
4	طبيب أسنان أول للصحة العمومية
1	طبيب أسنان رئيس للصحة العمومية
<b>205</b>	<b>السلك المشترك للفنيين السامين للصحة العمومية</b>
190	فني سامي أول للصحة العمومية
14	فني سامي رئيس للصحة العمومية
1	فني سامي رئيس أول للصحة العمومية
<b>90</b>	<b>السلك الطبي الإستشفائي الصحي</b>
2	طبيب إختصاصي أول للصحة العمومية
13	طبيب رئيس للصحة العمومية
25	طبيب أول للصحة العمومية
45	طبيب الصحة العمومية
3	طبيب إختصاصي للصحة العمومية
2	طبيب إختصاصي رئيس للصحة العمومية
<b>1</b>	<b>سلك المتصرفين في الوثائق والأرشيف</b>
1	متصرف مساعد في الوثائق و الأرشيف
<b>22</b>	<b>السلك التقني المشترك للإدارات العمومية</b>
5	مساعد تقني
5	عون تقني
5	تقني أول
7	تقني
<b>48</b>	<b>سلك مساعدي الصحة العمومية</b>
48	مساعد أول للصحة العمومية

## البرنامج الفرعي : الخدمات الصحية الإستشفائية الجهوية و المحلية بصفاقس

تقديرات 2020	السلك و الرتبة
1 049	الوحدة العملياتية I: مؤسسات عمومية جهوية بصفاقس
1 049	النشاط I: خدمات طب الاختصاص
5	السلك الإداري المشترك للإدارات العمومية
2	متصرف رئيس
1	ملحق إدارة
2	متصرف
1	السلك المشترك لمهندسي الإدارات العمومية
1	مهندس أول
1	سلك محلي وتقني الإعلامية
1	واضع برامج
7	السلك الطبي الإستشفائي الجامعي
3	مساعد إستشفائي جامعي في الطب
3	أستاذ محاضر مبرز إستشفائي جامعي في الطب
1	أستاذ إستشفائي جامعي في الطب
2	سلك صياغة الصحة العمومية
1	صيدلي بيولوجي رئيس للصحة العمومية
1	صيدلي للصحة العمومية
368	سلك ممرضين وزارة الصحة العمومية
100	ممرض رئيس للصحة العمومية
64	ممرض الصحة العمومية
200	ممرض أول للصحة العمومية
4	ممرض رئيس أول للصحة العمومية
52	سلك الأعوان الإداريين للصحة العمومية
4	متصرف الصحة العمومية
5	متصرف مستشار للصحة العمومية
1	متصرف رئيس للصحة العمومية
3	ملحق للصحة العمومية
21	كاتب تصريف للصحة العمومية
14	مستكتب الصحة العمومية
4	عون إستقبال الصحة العمومية
2	السلك الطبي للمستشفيات

2	طبيب أول للمستشفيات
5	سلك أطباء الأسنان للصحة العمومية
3	طبيب أسنان أول للصحة العمومية
2	طبيب أسنان رئيس للصحة العمومية
2	سلك أعوان الخدمة الإجتماعية للإدارات العمومية
1	أخصائي اجتماعي أول
1	أخصائي اجتماعي
2	سلك الأخصائيين النفسانيين للإدارات العمومية
1	أخصائي نفسي أول
1	أخصائي نفسي
1	سلك مستشاري المصالح العمومية
1	مستشار المصالح العمومية
95	سلك المقيمين في الطب
95	مقيم في الطب
100	سلك المتربصين الداخليين في الطب
100	متربص داخلي في الطب
10	سلك المقيمين في طب الأسنان
10	مقيم في طب الأسنان
10	سلك المقيمين في البيولوجيا
10	مقيم في البيولوجيا
268	السلك المشترك للفنيين السامين للصحة العمومية
261	فني سامي أول للصحة العمومية
7	فني سامي رئيس للصحة العمومية
73	السلك الطبي الإستشفائي الصحي
17	طبيب إختصاصي أول للصحة العمومية
8	طبيب رئيس للصحة العمومية
19	طبيب أول للصحة العمومية
10	طبيب الصحة العمومية
17	طبيب إختصاصي للصحة العمومية
2	طبيب إختصاصي رئيس للصحة العمومية
3	سلك المتصرفين في الوثائق والأرشيف
1	متصرف في الوثائق و الأرشيف
2	متصرف مساعد في الوثائق و الأرشيف
12	السلك التقني المشترك للإدارات العمومية
1	تقني رئيس

5	تقني أول
6	تقني
30	سلك مساعدي الصحة العمومية
30	مساعداً أول للصحة العمومية
303	الوحدة العملياتية 2: مؤسسات عمومية محلية بصفائقس
303	النشاط 2: خدمات طبية عامة
53	سلك العملة
53	عامل صنف 5
1	سلك البيولوجيين
1	بيولوجي أول
1	سلك صيادلة الصحة العمومية
1	صيدلي للصحة العمومية
115	سلك ممرضين وزارة الصحة العمومية
35	ممرض رئيس للصحة العمومية
17	ممرض الصحة العمومية
62	ممرض أول للصحة العمومية
1	ممرض رئيس أول للصحة العمومية
22	سلك الأعدان الإداريين للصحة العمومية
3	متصرف الصحة العمومية
1	متصرف مستشار للصحة العمومية
3	ملحق للصحة العمومية
7	كاتب تصريف للصحة العمومية
6	مستكتب الصحة العمومية
2	عون إستقبال الصحة العمومية
1	السلك الطبي للمستشفيات
1	طبيب المستشفيات
3	سلك أطباء الأسنان للصحة العمومية
2	طبيب أسنان للصحة العمومية
1	طبيب أسنان أول للصحة العمومية
1	سلك الأخصائيين النفسيين للإدارات العمومية
1	أخصائي نفسي
1	سلك مستشاري المصالح العمومية
1	مستشار المصالح العمومية

64	السلك المشترك للفنيين السامين للصحة العمومية
1	فني سامي للصحة العمومية
60	فني سامي أول للصحة العمومية
3	فني سامي رئيس للصحة العمومية
24	السلك الطبي الإستشفائي الصحي
1	طبيب إختصاصي أول للصحة العمومية
3	طبيب رئيس للصحة العمومية
6	طبيب أول للصحة العمومية
10	طبيب الصحة العمومية
4	طبيب إختصاصي للصحة العمومية
5	السلك التقني المشترك للإدارات العمومية
1	مساعد تقني
1	عون تقني
1	تقني أول
2	تقني
12	سلك مساعدي الصحة العمومية
12	مساعد أول للصحة العمومية
1 352	جملة البرنامج الفرعي

### البرنامج الفرعي : الخدمات الصحية الإستشفائية الجهوية و المحلية بالمهدية

تقديرات 2020	السلك و الرتبة
12	الوحدة العملياتية 1: مؤسسات عمومية جهوية بالمهدية
12	النشاط 1: خدمات طب الإختصاص
1	سلك الأعوان الإداريين للصحة العمومية
1	متصرف رئيس للصحة العمومية
1	سلك أعوان الخدمة الإجتماعية للإدارات العمومية
1	أخصائي اجتماعي
10	السلك الطبي الإستشفائي الصحي
10	طبيب إختصاصي للصحة العمومية
1 408	الوحدة العملياتية 2: مؤسسات عمومية محلية بالمهدية
1 408	النشاط 2: خدمات طبية عامة

5	السلك الإداري المشترك للإدارات العمومية
1	متصرف مستشار
1	ملحق إدارة
1	مستكتب إدارة
1	كاتب تصرف
1	متصرف
267	سلك العملة
267	عامل صنف 5
1	سلك البيولوجيين
1	بيولوجي أول
4	سلك صياغة الصحة العمومية
1	صيدلي رئيس للصحة العمومية
2	صيدلي أول للصحة العمومية
1	صيدلي للصحة العمومية
576	سلك ممرضي وزارة الصحة العمومية
175	ممرض رئيس للصحة العمومية
83	ممرض الصحة العمومية
311	ممرض أول للصحة العمومية
7	ممرض رئيس أول للصحة العمومية
107	سلك الأعوان الإداريين للصحة العمومية
14	متصرف الصحة العمومية
5	متصرف مستشار للصحة العمومية
13	ملحق للصحة العمومية
33	كاتب تصرف للصحة العمومية
32	مستكتب الصحة العمومية
10	عون إستقبال الصحة العمومية
19	سلك أطباء الأسنان للصحة العمومية
12	طبيب أسنان للصحة العمومية
5	طبيب أسنان أول للصحة العمومية
2	طبيب أسنان رئيس للصحة العمومية
1	سلك الأخصائيين النفسانيين للإدارات العمومية
1	أخصائي نفسي أول
233	السلك المشترك للفنيين السامين للصحة العمومية
215	فني سامي أول للصحة العمومية
17	فني سامي رئيس للصحة العمومية

1	فني سامي رئيس أول للصحة العمومية
107	السلك الطبي الإستشفائي الصحي
3	طبيب إختصاصي أول للصحة العمومية
16	طبيب رئيس للصحة العمومية
32	طبيب أول للصحة العمومية
50	طبيب الصحة العمومية
4	طبيب إختصاصي للصحة العمومية
2	طبيب إختصاصي رئيس للصحة العمومية
1	سلك المتصرفين في الوثائق والأرشيف
1	متصرف مساعد في الوثائق و الأرشيف
26	السلك التقني المشترك للإدارات العمومية
6	مساعد تقني
6	عون تقني
6	تقني أول
8	تقني
61	سلك مساعدي الصحة العمومية
61	مساعد أول للصحة العمومية
1 420	جملة البرنامج الفرعي

### البرنامج الفرعي : الخدمات الصحية الإستشفائية الجهوية و المحلية بالمنستير

تقديرات 2020	السلك و الرتبة
839	الوحدة العملياتية I : مؤسسات عمومية جهوية بالمنستير
839	النشاط I : خدمات طب الإختصاص
3	السلك الإداري المشترك للإدارات العمومية
2	متصرف رئيس
1	ملحق إدارة
1	السلك المشترك لمهندسي الإدارات العمومية
1	مهندس أول
11	السلك الطبي الإستشفائي الجامعي
6	مساعد إستشفائي جامعي في الطب
4	أستاذ محاضر مبرز إستشفائي جامعي في الطب
1	أستاذ إستشفائي جامعي في الطب
3	سلك صيادلة الصحة العمومية

2	صيدلي أول للصحة العمومية
1	صيدلي للصحة العمومية
<b>312</b>	<b>سلك مرضي وزارة الصحة العمومية</b>
89	ممرض رئيس للصحة العمومية
53	ممرض الصحة العمومية
168	ممرض أول للصحة العمومية
2	ممرض رئيس أول للصحة العمومية
<b>42</b>	<b>سلك الأعدان الإداريين للصحة العمومية</b>
10	متصرف الصحة العمومية
3	متصرف مستشار للصحة العمومية
1	متصرف رئيس للصحة العمومية
7	ملحق للصحة العمومية
13	كاتب تصرف للصحة العمومية
5	مستكتب الصحة العمومية
3	عون إستقبال الصحة العمومية
<b>2</b>	<b>السلك الطبي للمستشفيات</b>
2	طبيب أول للمستشفيات
<b>4</b>	<b>سلك أطباء الأسنان للصحة العمومية</b>
1	طبيب أسنان للصحة العمومية
1	طبيب أسنان أول للصحة العمومية
1	طبيب أسنان إختصاصي للصحة العمومية
1	طبيب أسنان إختصاصي أول للصحة العمومية
<b>1</b>	<b>سلك أعدان الخدمة الإجتماعية للإدارات العمومية</b>
1	أخصائي اجتماعي
<b>1</b>	<b>سلك الأخصائيين النفسانيين للإدارات العمومية</b>
1	أخصائي نفسي أول
<b>75</b>	<b>سلك المقيمين في الطب</b>
75	مقيم في الطب
<b>105</b>	<b>سلك المتربصين الداخليين في الطب</b>
105	متربص داخلي في الطب
<b>20</b>	<b>سلك المقيمين في طب الأسنان</b>
20	مقيم في طب الأسنان
<b>13</b>	<b>سلك المقيمين في البيولوجيا</b>
13	مقيم في البيولوجيا
<b>170</b>	<b>السلك المشترك للفنيين السامين للصحة العمومية</b>



161	فني سامي أول للصحة العمومية
8	فني سامي رئيس للصحة العمومية
1	فني سامي رئيس أول للصحة العمومية
42	<b>السلك الطبي الإستشفائي الصحي</b>
8	طبيب إختصاصي أول للصحة العمومية
8	طبيب رئيس للصحة العمومية
12	طبيب أول للصحة العمومية
5	طبيب الصحة العمومية
8	طبيب إختصاصي للصحة العمومية
1	طبيب إختصاصي رئيس للصحة العمومية
2	<b>سلك المتصرفين في الوثائق والأرشيف</b>
1	متصرف في الوثائق و الأرشيف
1	متصرف مساعد في الوثائق و الأرشيف
11	<b>السلك التقني المشترك للإدارات العمومية</b>
1	عون تقني
1	تقني رئيس
4	تقني أول
5	تقني
21	<b>سلك مساعدي الصحة العمومية</b>
21	مساعد أول للصحة العمومية
1 278	الوحدة العملياتية 2: مؤسسات عمومية محلية بالمنستير
1 278	<b>النشاط 2: خدمات طبية عامة</b>
2	<b>السلك الإداري المشترك للإدارات العمومية</b>
1	متصرف مستشار
1	كاتب تصرف
240	<b>سلك العملة</b>
240	عامل صنف 5
1	<b>سلك البيولوجيين</b>
1	بيولوجي أول
5	<b>سلك صيادلة الصحة العمومية</b>
2	صيدلي رئيس للصحة العمومية
2	صيدلي أول للصحة العمومية
1	صيدلي للصحة العمومية
519	<b>سلك ممرضي وزارة الصحة العمومية</b>

158	ممرض رئيس للصحة العمومية
75	ممرض الصحة العمومية
280	ممرض أول للصحة العمومية
6	ممرض رئيس أول للصحة العمومية
97	<b>سلك الأعوان الإداريين للصحة العمومية</b>
13	متصرف الصحة العمومية
4	متصرف مستشار للصحة العمومية
12	ملحق للصحة العمومية
30	كاتب تصرف للصحة العمومية
29	مستكتب الصحة العمومية
9	عون إستقبال الصحة العمومية
12	<b>سلك أطباء الأسنان للصحة العمومية</b>
5	طبيب أسنان للصحة العمومية
5	طبيب أسنان أول للصحة العمومية
2	طبيب أسنان رئيس للصحة العمومية
1	<b>سلك الأخصائيين النفسانيين للإدارات العمومية</b>
1	أخصائي نفساني
226	<b>السلك المشترك للفنيين السامين للصحة العمومية</b>
210	فني سامي أول للصحة العمومية
15	فني سامي رئيس للصحة العمومية
1	فني سامي رئيس أول للصحة العمومية
97	<b>السلك الطبي الإستشفائي الصحي</b>
2	طبيب إختصاصي أول للصحة العمومية
15	طبيب رئيس للصحة العمومية
29	طبيب أول للصحة العمومية
45	طبيب الصحة العمومية
4	طبيب إختصاصي للصحة العمومية
2	طبيب إختصاصي رئيس للصحة العمومية
1	<b>سلك المتصرفين في الوثائق والأرشيف</b>
1	متصرف مساعد في الوثائق و الأرشيف
23	<b>السلك التقني المشترك للإدارات العمومية</b>
5	مساعد تقني
5	عون تقني
6	تقني أول
7	تقني
54	<b>سلك مساعدي الصحة العمومية</b>

54	مساعد أول للصحة العمومية
2 117	جملة البرنامج الفرعي

**البرنامج الفرعي : الخدمات الصحية الإستشفائية الجهوية و المحلية بقابس**

تقديرات 2020	السلك و الرتبة
871	الوحدة العملياتية I : مؤسسات عمومية جهوية بقابس
871	النشاط I : خدمات طب الاختصاص
3	السلك المشترك لمهندسي الإدارات العمومية
2	مهندس أول
1	مهندس أشغال
11	السلك الطبي الإستشفائي الجامعي
7	مساعد إستشفائي جامعي في الطب
3	أستاذ محاضر مبرز إستشفائي جامعي في الطب
1	أستاذ إستشفائي جامعي في الطب
2	سلك صياغة الصحة العمومية
1	صيدلي رئيس للصحة العمومية
1	صيدلي أول للصحة العمومية
402	سلك مرضي وزارة الصحة العمومية
101	ممرض رئيس للصحة العمومية
55	ممرض الصحة العمومية
245	ممرض أول للصحة العمومية
1	ممرض رئيس أول للصحة العمومية
52	سلك الأعوان الإداريين للصحة العمومية
8	متصرف الصحة العمومية
7	متصرف مستشار للصحة العمومية
2	متصرف رئيس للصحة العمومية
5	ملحق للصحة العمومية
15	كاتب تصرف للصحة العمومية
12	مسنكتب الصحة العمومية
3	عون إستقبال الصحة العمومية
2	السلك الطبي للمستشفيات
1	طبيب أول للمستشفيات
1	طبيب المستشفيات

4	سلك أطباء الأسنان للصحة العمومية
1	طبيب أسنان للصحة العمومية
2	طبيب أسنان أول للصحة العمومية
1	طبيب أسنان رئيس للصحة العمومية
1	سلك أعوان الخدمة الإجتماعية للإدارات العمومية
1	أخصائي اجتماعي
1	سلك الأخصائيين النفسانيين للإدارات العمومية
1	أخصائي نفسي
85	سلك المقيمين في الطب
85	مقيم في الطب
15	سلك المتربصين الداخليين في الطب
15	متربص داخلي في الطب
4	سلك المقيمين في البيولوجيا
4	مقيم في البيولوجيا
168	السلك المشترك للفنيين السامين للصحة العمومية
143	فني سامي أول للصحة العمومية
25	فني سامي رئيس للصحة العمومية
58	السلك الطبي الإستشفائي الصحي
10	طبيب إختصاصي أول للصحة العمومية
6	طبيب رئيس للصحة العمومية
13	طبيب أول للصحة العمومية
5	طبيب الصحة العمومية
20	طبيب إختصاصي للصحة العمومية
4	طبيب إختصاصي رئيس للصحة العمومية
3	سلك المتصرفين في الوثائق والأرشيف
1	متصرف في الوثائق و الأرشيف
2	متصرف مساعد في الوثائق و الأرشيف
28	السلك التقني المشترك للإدارات العمومية
9	مساعد تقني
7	تقني أول
12	تقني
32	سلك مساعدي الصحة العمومية
32	مساعد أول للصحة العمومية
590	الوحدة العملياتية 2: مؤسسات عمومية محلية بقابس

590	النشاط 2: خدمات طبية عامة
1	السلك الإداري المشترك للإدارات العمومية
1	كاتب تصرف
107	سلك العملة
107	عامل صنف 5
2	سلك صيادلة الصحة العمومية
1	صيدلي أول للصحة العمومية
1	صيدلي للصحة العمومية
231	سلك ممرضي وزارة الصحة العمومية
70	ممرض رئيس للصحة العمومية
33	ممرض الصحة العمومية
125	ممرض أول للصحة العمومية
3	ممرض رئيس أول للصحة العمومية
43	سلك الأعوان الإداريين للصحة العمومية
6	متصرف الصحة العمومية
2	متصرف مستشار للصحة العمومية
5	ملحق للصحة العمومية
13	كاتب تصرف للصحة العمومية
13	مستكتب الصحة العمومية
4	عون إستقبال الصحة العمومية
7	سلك أطباء الأسنان للصحة العمومية
4	طبيب أسنان للصحة العمومية
2	طبيب أسنان أول للصحة العمومية
1	طبيب أسنان رئيس للصحة العمومية
122	السلك المشترك للفنيين السامين للصحة العمومية
115	فني سامي أول للصحة العمومية
7	فني سامي رئيس للصحة العمومية
44	السلك الطبي الإستشفائي الصحي
1	طبيب إختصاصي أول للصحة العمومية
7	طبيب رئيس للصحة العمومية
13	طبيب أول للصحة العمومية
20	طبيب الصحة العمومية
2	طبيب إختصاصي للصحة العمومية
1	طبيب إختصاصي رئيس للصحة العمومية
9	السلك التقني المشترك للإدارات العمومية

2	مساعد تقني
2	عون تقني
2	تقني أول
3	تقني
24	سلك مساعدي الصحة العمومية
24	مساعد أول للصحة العمومية
1 461	جملة البرنامج الفرعي

### البرنامج الفرعي : الخدمات الصحية الإستشفائية الجهوية و المحلية بمدنين

تقديرات 2020	السلك و الرتبة
869	الوحدة العملياتية I: مؤسسات عمومية جهوية بمدنين
869	النشاط I: خدمات طب الاختصاص
7	السلك الإداري المشترك للإدارات العمومية
4	متصرف مستشار
1	متصرف رئيس
2	متصرف
2	السلك المشترك لمهندسي الإدارات العمومية
2	مهندس أول
12	السلك الطبي الإستشفائي الجامعي
8	مساعد إستشفائي جامعي في الطب
3	أستاذ محاضر مبرز إستشفائي جامعي في الطب
1	أستاذ إستشفائي جامعي في الطب
2	سلك صيادلة الصحة العمومية
1	صيدلي رئيس للصحة العمومية
1	صيدلي أول للصحة العمومية
414	سلك ممرضي وزارة الصحة العمومية
125	ممرض رئيس للصحة العمومية
87	ممرض الصحة العمومية
201	ممرض أول للصحة العمومية
1	ممرض رئيس أول للصحة العمومية
52	سلك الأعوان الإداريين للصحة العمومية
7	متصرف الصحة العمومية
5	متصرف عام للصحة العمومية

2	متصرف رئيس للصحة العمومية
20	كاتب تصرف للصحة العمومية
15	مستكتب الصحة العمومية
3	عون إستقبال الصحة العمومية
<b>3</b>	<b>السلك الطبي للمستشفيات</b>
1	طبيب أول للمستشفيات
2	طبيب المستشفيات
<b>5</b>	<b>سلك أطباء الأسنان للصحة العمومية</b>
1	طبيب أسنان للصحة العمومية
4	طبيب أسنان أول للصحة العمومية
<b>2</b>	<b>سلك أعوان الخدمة الإجتماعية للإدارات العمومية</b>
2	أخصائي اجتماعي
<b>100</b>	<b>سلك المقيمين في الطب</b>
100	مقيم في الطب
<b>2</b>	<b>سلك المقيمين في البيولوجيا</b>
2	مقيم في البيولوجيا
<b>142</b>	<b>السلك المشترك للفنيين السامين للصحة العمومية</b>
128	فني سامي أول للصحة العمومية
14	فني سامي رئيس للصحة العمومية
<b>64</b>	<b>السلك الطبي الإستشفائي الصحي</b>
12	طبيب إختصاصي أول للصحة العمومية
7	طبيب رئيس للصحة العمومية
15	طبيب أول للصحة العمومية
6	طبيب الصحة العمومية
22	طبيب إختصاصي للصحة العمومية
2	طبيب إختصاصي رئيس للصحة العمومية
<b>2</b>	<b>سلك المتصرفين في الوثائق والأرشيف</b>
2	متصرف في الوثائق و الأرشيف
<b>30</b>	<b>السلك التقني المشترك للإدارات العمومية</b>
1	مساعد تقني
2	عون تقني
1	تقني رئيس
12	تقني أول
14	تقني
<b>30</b>	<b>سلك مساعدي الصحة العمومية</b>

30	مساعد أول للصحة العمومية
437	الوحدة العملياتية 2: مؤسسات عمومية محلية بمدنين
437	النشاط 2: خدمات طبية عامة
80	سلك العملة
80	عامل صنف 5
2	سلك صيادلة الصحة العمومية
1	صيدلي أول للصحة العمومية
1	صيدلي للصحة العمومية
173	سلك ممرضي وزارة الصحة العمومية
53	ممرض رئيس للصحة العمومية
25	ممرض الصحة العمومية
93	ممرض أول للصحة العمومية
2	ممرض رئيس أول للصحة العمومية
32	سلك الأعوان الإداريين للصحة العمومية
4	متصرف الصحة العمومية
1	متصرف مستشار للصحة العمومية
4	ملحق للصحة العمومية
10	كاتب تصرف للصحة العمومية
10	مستكتب الصحة العمومية
3	عون إستقبال الصحة العمومية
4	سلك أطباء الأسنان للصحة العمومية
1	طبيب أسنان للصحة العمومية
2	طبيب أسنان أول للصحة العمومية
1	طبيب أسنان رئيس للصحة العمومية
86	السلك المشترك للفنيين السامين للصحة العمومية
80	فني سامي أول للصحة العمومية
5	فني سامي رئيس للصحة العمومية
1	فني سامي رئيس أول للصحة العمومية
33	السلك الطبي الإستشفائي الصحي
1	طبيب إختصاصي أول للصحة العمومية
5	طبيب رئيس للصحة العمومية
10	طبيب أول للصحة العمومية
15	طبيب الصحة العمومية
1	طبيب إختصاصي للصحة العمومية



1	طبيب إختصاصي رئيس للصحة العمومية
9	السلك التقني المشترك للإدارات العمومية
2	مساعد تقني
2	عون تقني
2	تقني أول
3	تقني
18	سلك مساعدي الصحة العمومية
18	مساعد أول للصحة العمومية
1 306	جملة البرنامج الفرعي

### البرنامج الفرعي : الخدمات الصحية الإستشفائية الجهوية و المحلية بتطاوين

تقديرات 2020	السلك و الرتبة
731	الوحدة العملياتية I: مؤسسات عمومية جهوية بتطاوين
731	النشاط I: خدمات طب الاختصاص
6	السلك الإداري المشترك للإدارات العمومية
3	متصرف مستشار
2	ملحق إدارة
1	متصرف
2	السلك المشترك لمهندسي الإدارات العمومية
2	مهندس أول
7	السلك الطبي الإستشفائي الجامعي
5	مساعد إستشفائي جامعي في الطب
2	أستاذ محاضر مبرز إستشفائي جامعي في الطب
3	سلك صيادلة الصحة العمومية
2	صيدلي أول للصحة العمومية
1	صيدلي للصحة العمومية
337	سلك ممرضي وزارة الصحة العمومية
92	ممرض رئيس للصحة العمومية
101	ممرض الصحة العمومية
143	ممرض أول للصحة العمومية
1	ممرض رئيس أول للصحة العمومية
51	سلك الأعوان الإداريين للصحة العمومية
8	متصرف الصحة العمومية

4	متصرف مستشار للصحة العمومية
3	متصرف رئيس للصحة العمومية
5	ملحق للصحة العمومية
17	كاتب تصرف للصحة العمومية
11	مستكتب الصحة العمومية
3	عون إستقبال الصحة العمومية
4	<b>السلك الطبي للمستشفيات</b>
2	طبيب أول للمستشفيات
2	طبيب المستشفيات
3	<b>سلك أطباء الأسنان للصحة العمومية</b>
1	طبيب أسنان للصحة العمومية
2	طبيب أسنان أول للصحة العمومية
1	<b>سلك أعوان الخدمة الإجتماعية للإدارات العمومية</b>
1	أخصائي اجتماعي
1	<b>سلك مستشاري المصالح العمومية</b>
1	مستشار المصالح العمومية
81	<b>سلك المقيمين في الطب</b>
81	مقيم في الطب
3	<b>سلك المقيمين في البيولوجيا</b>
3	مقيم في البيولوجيا
135	<b>السلك المشترك للفنيين السامين للصحة العمومية</b>
125	فني سامي أول للصحة العمومية
10	فني سامي رئيس للصحة العمومية
54	<b>السلك الطبي الإستشفائي الصحي</b>
10	طبيب إختصاصي أول للصحة العمومية
8	طبيب رئيس للصحة العمومية
9	طبيب أول للصحة العمومية
5	طبيب الصحة العمومية
19	طبيب إختصاصي للصحة العمومية
3	طبيب إختصاصي رئيس للصحة العمومية
2	<b>سلك المتصرفين في الوثائق والأرشيف</b>
2	متصرف في الوثائق و الأرشيف
31	<b>السلك التقني المشترك للإدارات العمومية</b>
1	مساعد تقني
3	عون تقني

2	تقني رئيس
12	تقني أول
13	تقني
10	سلك مساعدي الصحة العمومية
10	مساعد أول للصحة العمومية
299	الوحدة العملياتية 2: مؤسسات عمومية محلية بتطاوين
299	النشاط 2: خدمات طبية عامة
53	سلك العملة
53	عامل صنف 5
1	سلك صيادلة الصحة العمومية
1	صيدلي للصحة العمومية
116	سلك ممرضي وزارة الصحة العمومية
35	ممرض رئيس للصحة العمومية
17	ممرض الصحة العمومية
62	ممرض أول للصحة العمومية
2	ممرض رئيس أول للصحة العمومية
22	سلك الأعدان الإداريين للصحة العمومية
3	متصرف الصحة العمومية
1	متصرف مستشار للصحة العمومية
3	ملحق للصحة العمومية
7	كاتب تصرف للصحة العمومية
6	مستكتب الصحة العمومية
2	عون إستقبال الصحة العمومية
3	سلك أطباء الأسنان للصحة العمومية
2	طبيب أسنان للصحة العمومية
1	طبيب أسنان أول للصحة العمومية
63	السلك المشترك للفنيين السامين للصحة العمومية
60	فني سامي أول للصحة العمومية
3	فني سامي رئيس للصحة العمومية
21	السلك الطبي الإستشفائي الصحي
1	طبيب إختصاصي أول للصحة العمومية
3	طبيب رئيس للصحة العمومية
6	طبيب أول للصحة العمومية
10	طبيب الصحة العمومية

1	طبيب إختصاصي للصحة العمومية
5	السلك التقني المشترك للإدارات العمومية
1	مساعد تقني
1	عون تقني
1	تقني أول
2	تقني
15	سلك مساعدي الصحة العمومية
15	مساعد أول للصحة العمومية
1 030	جملة البرنامج الفرعي

### البرنامج الفرعي : الخدمات الصحية الإستشفائية الجهوية و المحلية بتوزر

تقديرات 2020	السلك و الرتبة
603	الوحدة العملياتية I: مؤسسات عمومية جهوية بتوزر
603	النشاط I: خدمات طب الاختصاص
3	السلك الإداري المشترك للإدارات العمومية
1	متصرف رئيس
1	ملحق إدارة
1	متصرف
2	السلك المشترك لمهندسي الإدارات العمومية
1	مهندس أول
1	مهندس أشغال
7	السلك الطبي الإستشفائي الجامعي
4	مساعد إستشفائي جامعي في الطب
3	أستاذ محاضر مبرز إستشفائي جامعي في الطب
3	سلك صيادلة الصحة العمومية
1	صيدلي رئيس للصحة العمومية
1	صيدلي أول للصحة العمومية
1	صيدلي للصحة العمومية
275	سلك ممرضي وزارة الصحة العمومية
79	ممرض رئيس للصحة العمومية
33	ممرض الصحة العمومية
154	ممرض أول للصحة العمومية
9	ممرض رئيس أول للصحة العمومية

38	سلك الأعوان الإداريين للصحة العمومية
6	متصرف الصحة العمومية
3	متصرف مستشار للصحة العمومية
2	متصرف رئيس للصحة العمومية
2	ملحق للصحة العمومية
10	كاتب تصرف للصحة العمومية
12	مستكتب الصحة العمومية
3	عون إستقبال الصحة العمومية
1	السلك الطبي للمستشفيات
1	طبيب أول للمستشفيات
2	سلك أطباء الأسنان للصحة العمومية
2	طبيب أسنان أول للصحة العمومية
1	سلك أعوان الخدمة الإجتماعية للإدارات العمومية
1	أخصائي اجتماعي
1	سلك الأخصائيين النفسانيين للإدارات العمومية
1	أخصائي نفسي أول
60	سلك المقيمين في الطب
60	مقيم في الطب
4	سلك المقيمين في البيولوجيا
4	مقيم في البيولوجيا
122	السلك المشترك للفنيين السامين للصحة العمومية
101	فني سامي أول للصحة العمومية
20	فني سامي رئيس للصحة العمومية
1	فني سامي رئيس أول للصحة العمومية
39	السلك الطبي الإستشفائي الصحي
5	طبيب إختصاصي أول للصحة العمومية
4	طبيب رئيس للصحة العمومية
11	طبيب أول للصحة العمومية
4	طبيب الصحة العمومية
12	طبيب إختصاصي للصحة العمومية
3	طبيب إختصاصي رئيس للصحة العمومية
1	سلك المتصرفين في الوثائق والأرشيف
1	متصرف مساعد في الوثائق و الأرشيف
17	السلك التقني المشترك للإدارات العمومية
4	مساعد تقني

5	تقني أول
8	تقني
27	سلك مساعدي الصحة العمومية
27	مساعداً أول للصحة العمومية
433	الوحدة العملياتية 2: مؤسسات عمومية محلية بتوزر
433	النشاط 2: خدمات طبية عامة
80	سلك العملة
80	عامل صنف 5
2	سلك صيادلة الصحة العمومية
1	صيدلي أول للصحة العمومية
1	صيدلي للصحة العمومية
173	سلك ممرضين ووزارة الصحة العمومية
53	ممرض رئيس للصحة العمومية
25	ممرض الصحة العمومية
93	ممرض أول للصحة العمومية
2	ممرض رئيس أول للصحة العمومية
32	سلك الأعدان الإداريين للصحة العمومية
4	متصرف الصحة العمومية
1	متصرف مستشار للصحة العمومية
4	ملحق للصحة العمومية
10	كاتب تصرف للصحة العمومية
10	مستكتب الصحة العمومية
3	عون إستقبال الصحة العمومية
6	سلك أطباء الأسنان للصحة العمومية
3	طبيب أسنان للصحة العمومية
2	طبيب أسنان أول للصحة العمومية
1	طبيب أسنان رئيس للصحة العمومية
82	السلك المشترك للفنيين السامين للصحة العمومية
77	فني سامي أول للصحة العمومية
5	فني سامي رئيس للصحة العمومية
32	السلك الطبي الإستشفائي الصحي
1	طبيب إختصاصي أول للصحة العمومية
5	طبيب رئيس للصحة العمومية
10	طبيب أول للصحة العمومية

14	طبيب الصحة العمومية
1	طبيب إختصاصي للصحة العمومية
1	طبيب إختصاصي رئيس للصحة العمومية
8	السلك التقني المشترك للإدارات العمومية
2	مساعد تقني
2	عون تقني
2	تقني أول
2	تقني
18	سلك مساعدي الصحة العمومية
18	مساعد أول للصحة العمومية
1 036	جملة البرنامج الفرعي

### البرنامج الفرعي : الخدمات الصحية الإستشفائية الجهوية و المحلية بقبلي

تقديرات 2020	السلك و الرتبة
659	الوحدة العملياتية I : مؤسسات عمومية جهوية بقبلي
659	النشاط I : خدمات طب الإختصاص
3	السلك الإداري المشترك للإدارات العمومية
1	متصرف مستشار
1	متصرف رئيس
1	متصرف
1	السلك المشترك لمهندسي الإدارات العمومية
1	مهندس أول
8	السلك الطبي الإستشفائي الجامعي
5	مساعد إستشفائي جامعي في الطب
3	أستاذ محاضر مبرز إستشفائي جامعي في الطب
3	سلك صياغة الصحة العمومية
1	صيدلي رئيس للصحة العمومية
1	صيدلي أول للصحة العمومية
1	صيدلي للصحة العمومية
270	سلك ممرضي وزارة الصحة العمومية
81	ممرض رئيس للصحة العمومية
35	ممرض الصحة العمومية
142	ممرض أول للصحة العمومية

12	ممرض رئيس أول للصحة العمومية
48	سلك الأعوان الإداريين للصحة العمومية
7	متصرف الصحة العمومية
5	متصرف مستشار للصحة العمومية
1	متصرف عام للصحة العمومية
3	متصرف رئيس للصحة العمومية
3	ملحق للصحة العمومية
12	كاتب تصرف للصحة العمومية
14	مستكتب الصحة العمومية
3	عون إستقبال الصحة العمومية
3	<b>السلك الطبي للمستشفيات</b>
1	طبيب أول للمستشفيات
2	طبيب المستشفيات
3	<b>سلك أطباء الأسنان للصحة العمومية</b>
2	طبيب أسنان أول للصحة العمومية
1	طبيب أسنان رئيس للصحة العمومية
1	<b>سلك أعوان الخدمة الإجتماعية للإدارات العمومية</b>
1	أخصائي اجتماعي
2	<b>سلك الأخصائيين النفسانيين للإدارات العمومية</b>
1	أخصائي نفساني أول
1	أخصائي نفساني
70	<b>سلك المقيمين في الطب</b>
70	مقيم في الطب
3	<b>سلك المقيمين في البيولوجيا</b>
3	مقيم في البيولوجيا
141	<b>السلك المشترك للفنيين السامين للصحة العمومية</b>
125	فني سامي أول للصحة العمومية
15	فني سامي رئيس للصحة العمومية
1	فني سامي رئيس أول للصحة العمومية
50	<b>السلك الطبي الإستشفائي الصحي</b>
7	طبيب إختصاصي أول للصحة العمومية
5	طبيب رئيس للصحة العمومية
14	طبيب أول للصحة العمومية
5	طبيب الصحة العمومية
16	طبيب إختصاصي للصحة العمومية



3	طبيب إختصاصي رئيس للصحة العمومية
3	سلك المتصرفين في الوثائق والأرشيف
1	متصرف في الوثائق و الأرشيف
2	متصرف مساعد في الوثائق و الأرشيف
21	السلك التقني المشترك للإدارات العمومية
2	مساعد تقني
1	تقني رئيس
7	تقني أول
11	تقني
29	سلك مساعدي الصحة العمومية
29	مساعد أول للصحة العمومية
438	الوحدة العملياتية 2: مؤسسات عمومية محلية يقبلي
438	النشاط 2: خدمات طبية عامة
1	السلك الإداري المشترك للإدارات العمومية
1	كاتب تصرف
80	سلك العملة
80	عامل صنف 5
2	سلك صيادلة الصحة العمومية
1	صيدلي أول للصحة العمومية
1	صيدلي للصحة العمومية
173	سلك ممرضي وزارة الصحة العمومية
53	ممرض رئيس للصحة العمومية
25	ممرض الصحة العمومية
93	ممرض أول للصحة العمومية
2	ممرض رئيس أول للصحة العمومية
32	سلك الأعوان الإداريين للصحة العمومية
4	متصرف الصحة العمومية
1	متصرف مستشار للصحة العمومية
4	ملحق للصحة العمومية
10	كاتب تصرف للصحة العمومية
10	مستكتب الصحة العمومية
3	عون إستقبال الصحة العمومية
5	سلك أطباء الأسنان للصحة العمومية
3	طبيب أسنان للصحة العمومية

2	طبيب أسنان أول للصحة العمومية
86	السلك المشترك للفنيين السامين للصحة العمومية
80	فني سامي أول للصحة العمومية
5	فني سامي رئيس للصحة العمومية
1	فني سامي رئيس أول للصحة العمومية
33	السلك الطبي الإستشفائي الصحي
1	طبيب إختصاصي أول للصحة العمومية
5	طبيب رئيس للصحة العمومية
10	طبيب أول للصحة العمومية
15	طبيب الصحة العمومية
1	طبيب إختصاصي للصحة العمومية
1	طبيب إختصاصي رئيس للصحة العمومية
8	السلك التقني المشترك للإدارات العمومية
2	مساعد تقني
2	عون تقني
2	تقني أول
2	تقني
18	سلك مساعدي الصحة العمومية
18	مساعد أول للصحة العمومية
1 097	جملة البرنامج الفرعي

### البرنامج الفرعي : الخدمات الصحية الإستشفائية الجهوية و المحلية بسوسة

تقديرات 2020	السلك و الرتبة
641	الوحدة العملياتية 1 : مؤسسات عمومية جهوية بسوسة
641	النشاط 1 : خدمات طب الاختصاص
1	السلك الإداري المشترك للإدارات العمومية
1	ملحق إدارة
1	السلك المشترك لمهندسي الإدارات العمومية
1	مهندس أول
5	السلك الطبي الإستشفائي الجامعي
3	مساعد إستشفائي جامعي في الطب
2	أستاذ محاضر مبرز إستشفائي جامعي في الطب
2	سلك صيادلة الصحة العمومية

1	صيدلي رئيس للصحة العمومية
1	صيدلي للصحة العمومية
<b>231</b>	<b>سلك مرضي وزارة الصحة العمومية</b>
70	ممرض رئيس للصحة العمومية
28	ممرض الصحة العمومية
126	ممرض أول للصحة العمومية
7	ممرض رئيس أول للصحة العمومية
<b>36</b>	<b>سلك الأعدان الإداريين للصحة العمومية</b>
5	متصرف الصحة العمومية
2	متصرف مستشار للصحة العمومية
2	متصرف رئيس للصحة العمومية
4	ملحق للصحة العمومية
11	كاتب تصرف للصحة العمومية
10	مستكتب الصحة العمومية
2	عون إستقبال الصحة العمومية
<b>1</b>	<b>السلك الطبي للمستشفيات</b>
1	طبيب أول للمستشفيات
<b>2</b>	<b>سلك أطباء الأسنان للصحة العمومية</b>
1	طبيب أسنان للصحة العمومية
1	طبيب أسنان أول للصحة العمومية
<b>1</b>	<b>سلك أعوان الخدمة الإجتماعية للإدارات العمومية</b>
1	أخصائي اجتماعي
<b>1</b>	<b>سلك مستشاري المصالح العمومية</b>
1	مستشار المصالح العمومية
<b>60</b>	<b>سلك المقيمين في الطب</b>
60	مقيم في الطب
<b>100</b>	<b>سلك المترشحين الداخليين في الطب</b>
100	مترشح داخلي في الطب
<b>15</b>	<b>سلك المقيمين في طب الأسنان</b>
15	مقيم في طب الأسنان
<b>6</b>	<b>سلك المقيمين في البيولوجيا</b>
6	مقيم في البيولوجيا
<b>108</b>	<b>السلك المشترك للفنيين السامين للصحة العمومية</b>
89	فني سامي أول للصحة العمومية
19	فني سامي رئيس للصحة العمومية

38	السلك الطبي الإستشفائي الصحي
5	طبيب إختصاصي أول للصحة العمومية
4	طبيب رئيس للصحة العمومية
10	طبيب أول للصحة العمومية
7	طبيب الصحة العمومية
10	طبيب إختصاصي للصحة العمومية
2	طبيب إختصاصي رئيس للصحة العمومية
1	سلك المتصرفين في الوثائق والأرشيف
1	متصرف مساعد في الوثائق و الأرشيف
12	السلك التقني المشترك للإدارات العمومية
2	عون تقني
4	تقني أول
6	تقني
20	سلك مساعدي الصحة العمومية
20	مساعد أول للصحة العمومية
728	الوحدة العملياتية 2: مؤسسات عمومية محلية بسوسة
728	النشاط 2: خدمات طبية عامة
2	السلك الإداري المشترك للإدارات العمومية
1	متصرف رئيس
1	ملحق إدارة
134	سلك العملة
134	عامل صنف 5
1	سلك البيولوجيين
1	بيولوجي أول
1	سلك المدرسين الباحثين بالجامعات
1	أستاذ التعليم العالي
4	سلك صيادلة الصحة العمومية
1	صيدلي رئيس للصحة العمومية
1	صيدلي بيولوجي رئيس للصحة العمومية
1	صيدلي أول للصحة العمومية
1	صيدلي للصحة العمومية
287	سلك ممرضي وزارة الصحة العمومية
88	ممرض رئيس للصحة العمومية
41	ممرض الصحة العمومية

156	ممرض أول للصحة العمومية
2	ممرض رئيس أول للصحة العمومية
<b>55</b>	<b>سلك الأعدان الإداريين للصحة العمومية</b>
7	متصرف الصحة العمومية
2	متصرف مستشار للصحة العمومية
1	متصرف رئيس للصحة العمومية
7	ملحق للصحة العمومية
17	كاتب تصرف للصحة العمومية
16	مستكتب الصحة العمومية
5	عون إستقبال الصحة العمومية
<b>8</b>	<b>سلك أطباء الأسنان للصحة العمومية</b>
4	طبيب أسنان للصحة العمومية
3	طبيب أسنان أول للصحة العمومية
1	طبيب أسنان رئيس للصحة العمومية
<b>1</b>	<b>سلك الأخصائيين النفسانيين للإدارات العمومية</b>
1	أخصائي نفسي
<b>1</b>	<b>سلك الصيادلة الإستشفائيين الجامعيين</b>
1	مساعد إستشفائي جامعي في الصيدلة
<b>135</b>	<b>السلك المشترك للفنيين السامين للصحة العمومية</b>
125	فني سامي أول للصحة العمومية
9	فني سامي رئيس للصحة العمومية
1	فني سامي رئيس أول للصحة العمومية
<b>56</b>	<b>السلك الطبي الإستشفائي الصحي</b>
1	طبيب إختصاصي أول للصحة العمومية
8	طبيب رئيس للصحة العمومية
16	طبيب أول للصحة العمومية
25	طبيب الصحة العمومية
5	طبيب إختصاصي للصحة العمومية
1	طبيب إختصاصي رئيس للصحة العمومية
<b>13</b>	<b>السلك التقني المشترك للإدارات العمومية</b>
3	مساعد تقني
3	عون تقني
3	تقني أول
4	تقني
<b>30</b>	<b>سلك مساعدي الصحة العمومية</b>
30	مساعد أول للصحة العمومية

1 369

جملة البرنامج الفرعي

## البرنامج الفرعي : الخدمات الصحية الإستشفائية الجهوية و المحلية بجنوبية

تقديرات 2020	السلك و الرتبة
868	الوحدة العملياتية 1: مؤسسات عمومية جهوية بجنوبية
868	النشاط 1: خدمات طب الاختصاص
1	السلك الإداري المشترك للإدارات العمومية
1	ملحق إدارة
1	السلك المشترك لمهندسي الإدارات العمومية
1	مهندس أول
8	السلك الطبي الإستشفائي الجامعي
5	مساعد إستشفائي جامعي في الطب
3	أستاذ محاضر مبرز إستشفائي جامعي في الطب
2	سلك صياغة الصحة العمومية
1	صيدلي أول للصحة العمومية
1	صيدلي للصحة العمومية
372	سلك ممرضين وزارة الصحة العمومية
95	ممرض رئيس للصحة العمومية
58	ممرض الصحة العمومية
210	ممرض أول للصحة العمومية
9	ممرض رئيس أول للصحة العمومية
70	سلك الأعوان الإداريين للصحة العمومية
7	متصرف الصحة العمومية
4	متصرف مستشار للصحة العمومية
3	متصرف رئيس للصحة العمومية
12	ملحق للصحة العمومية
22	كاتب تصرف للصحة العمومية
19	مستكتب الصحة العمومية
3	عون إستقبال الصحة العمومية
4	السلك الطبي للمستشفيات
2	طبيب أول للمستشفيات
2	طبيب للمستشفيات
4	سلك أطباء الأسنان للصحة العمومية

1	طبيب أسنان للصحة العمومية
3	طبيب أسنان أول للصحة العمومية
1	سلك أعوان الخدمة الإجتماعية للإدارات العمومية
1	أخصائي اجتماعي
1	سلك الأخصائيين النفسانيين للإدارات العمومية
1	أخصائي نفسي
90	سلك المقيمين في الطب
90	مقيم في الطب
3	سلك المقيمين في البيولوجيا
3	مقيم في البيولوجيا
209	السلك المشترك للفنيين السامين للصحة العمومية
191	فني سامي أول للصحة العمومية
17	فني سامي رئيس للصحة العمومية
1	فني سامي رئيس أول للصحة العمومية
63	السلك الطبي الإستشفائي الصحي
11	طبيب إختصاصي أول للصحة العمومية
3	طبيب رئيس للصحة العمومية
9	طبيب أول للصحة العمومية
11	طبيب الصحة العمومية
21	طبيب إختصاصي للصحة العمومية
8	طبيب إختصاصي رئيس للصحة العمومية
2	سلك المتصرفين في الوثائق والأرشيف
2	متصرف مساعد في الوثائق و الأرشيف
7	السلك التقني المشترك للإدارات العمومية
1	مساعد تقني
2	تقني أول
4	تقني
30	سلك مساعدي الصحة العمومية
30	مساعد أول للصحة العمومية
579	الوحدة العملياتية 2: مؤسسات عمومية محلية بجنوبية
579	النشاط 2: خدمات طبية عامة
1	السلك الإداري المشترك للإدارات العمومية
1	كاتب راقن

107	سلك العملة
107	عامل صنف 5
2	سلك صيادلة الصحة العمومية
1	صيدلي أول للصحة العمومية
1	صيدلي للصحة العمومية
231	سلك ممرضي وزارة الصحة العمومية
70	ممرض رئيس للصحة العمومية
33	ممرض الصحة العمومية
125	ممرض أول للصحة العمومية
3	ممرض رئيس أول للصحة العمومية
44	سلك الأعوان الإداريين للصحة العمومية
6	متصرف الصحة العمومية
2	متصرف مستشار للصحة العمومية
1	متصرف رئيس للصحة العمومية
5	ملحق للصحة العمومية
13	كاتب تصرف للصحة العمومية
13	مستكتب الصحة العمومية
4	عون إستقبال الصحة العمومية
7	سلك أطباء الأسنان للصحة العمومية
4	طبيب أسنان للصحة العمومية
2	طبيب أسنان أول للصحة العمومية
1	طبيب أسنان رئيس للصحة العمومية
1	سلك الأخصائيين النفسانيين للإدارات العمومية
1	أخصائي نفسي
108	السلك المشترك للفنيين السامين للصحة العمومية
101	فني سامي أول للصحة العمومية
7	فني سامي رئيس للصحة العمومية
43	السلك الطبي الإستشفائي الصحي
1	طبيب إختصاصي أول للصحة العمومية
7	طبيب رئيس للصحة العمومية
13	طبيب أول للصحة العمومية
19	طبيب الصحة العمومية
2	طبيب إختصاصي للصحة العمومية
1	طبيب إختصاصي رئيس للصحة العمومية
1	سلك المتصرفين في الوثائق والأرشيف



1	متصرف مساعد في الوثائق و الأرشيف
10	السلك التقني المشترك للإدارات العمومية
2	مساعد تقني
2	عون تقني
1	تقني رئيس
2	تقني أول
3	تقني
24	سلك مساعدي الصحة العمومية
24	مساعد أول للصحة العمومية
1 447	جملة البرنامج الفرعي

33 716

جملة برنامج الخدمات الصحية الإستشفائية

## البرنامج : البحث و الخدمات الإستشفائية الجامعية

### البرنامج الفرعي : قيادة برنامج البحث والخدمات الاستشفائية الجامعية

تقديرات 2020	السلك و الرتبة
24 133	الوحدة العملياتية 1 : وحدة دعم لبرنامج البحث والخدمات الاستشفائية الجامعية
1 538	النشاط 7 : الخدمات الاستشفائية الجامعية والبحث بمستشفى الهادي شاكر بصفاقس
5	السلك الإداري المشترك للإدارات العمومية
1	متصرف مستشار
1	متصرف رئيس
1	متصرف عام
1	كاتب تصرف
1	متصرف
5	السلك المشترك لمهندسي الإدارات العمومية
1	مهندس رئيس
1	مهندس عام
3	مهندس أول
1	سلك محلي وتقني الإعلامية
1	محلل مركزي
1	سلك المدرسين الباحثين بالجامعات
1	أستاذ مساعد التعليم العالي
143	السلك الطبي الإستشفائي الجامعي
58	مساعد إستشفائي جامعي في الطب
41	أستاذ محاضر مبرز إستشفائي جامعي في الطب
44	أستاذ إستشفائي جامعي في الطب
10	سلك صياغة الصحة العمومية
2	صيدلي رئيس للصحة العمومية
5	صيدلي أول للصحة العمومية
3	صيدلي للصحة العمومية
552	سلك ممرضين وزارة الصحة العمومية
170	ممرض رئيس للصحة العمومية
65	ممرض الصحة العمومية
306	ممرض أول للصحة العمومية
11	ممرض رئيس أول للصحة العمومية

113	سلك الأعوان الإداريين للصحة العمومية
14	متصرف الصحة العمومية
16	متصرف مستشار للصحة العمومية
2	متصرف عام للصحة العمومية
4	متصرف رئيس للصحة العمومية
21	ملحق للصحة العمومية
37	كاتب تصرف للصحة العمومية
18	مستكتب الصحة العمومية
1	عون إستقبال الصحة العمومية
5	سلك أطباء الأسنان للصحة العمومية
2	طبيب أسنان أول للصحة العمومية
3	طبيب أسنان رئيس للصحة العمومية
5	سلك أطباء الأسنان الإستشفائيين الجامعيين
1	مساعد إستشفائي جامعي في طب الأسنان
2	أستاذ محاضر مبرز إستشفائي جامعي في طب الأسنان
2	أستاذ إستشفائي جامعي في طب الأسنان
2	سلك أعوان الخدمة الإجتماعية للإدارات العمومية
1	أخصائي اجتماعي أول
1	أخصائي اجتماعي
5	سلك الأخصائيين النفسانيين للإدارات العمومية
3	أخصائي نفسي أول
2	أخصائي نفسي
1	سلك مستشاري المصالح العمومية
1	مستشار المصالح العمومية
160	سلك المقيمين في الطب
160	مقيم في الطب
45	سلك المترشحين الداخليين في الطب
45	مترشح داخلي في الطب
9	سلك الصيادلة الإستشفائيين الجامعيين
1	مساعد إستشفائي جامعي في الصيدلة
3	أستاذ محاضر مبرز إستشفائي جامعي في الصيدلة
5	أستاذ إستشفائي جامعي في الصيدلة
8	سلك المقيمين في طب الأسنان
8	مقيم في طب الأسنان
12	سلك المقيمين في البيولوجيا

12	مقيم في البيولوجيا
313	السلك المشترك للفنيين السامين للصحة العمومية
260	فني سامي أول للصحة العمومية
46	فني سامي رئيس للصحة العمومية
7	فني سامي رئيس أول للصحة العمومية
32	السلك الطبي الإستشفائي الصحي
1	طبيب إختصاصي أول للصحة العمومية
12	طبيب رئيس للصحة العمومية
7	طبيب أول للصحة العمومية
5	طبيب الصحة العمومية
2	طبيب إختصاصي للصحة العمومية
5	طبيب إختصاصي رئيس للصحة العمومية
4	سلك المتصرفين في الوثائق والأرشيف
1	متصرف رئيس في الوثائق و الأرشيف
1	متصرف مستشار في الوثائق و الأرشيف
1	متصرف في الوثائق و الأرشيف
1	متصرف مساعد في الوثائق و الأرشيف
39	السلك التقني المشترك للإدارات العمومية
7	مساعد تقني
2	عون تقني
5	تقني رئيس
15	تقني أول
10	تقني
68	سلك مساعدي الصحة العمومية
68	مساعد أول للصحة العمومية
991	النشاط 8 : الخدمات الاستشفائية الجامعية والبحث بمستشفى البشير حمزة للأطفال
3	السلك الإداري المشترك للإدارات العمومية
1	متصرف عام
1	ملحق إدارة
1	كاتب تصرف
2	السلك المشترك لمهندسي الإدارات العمومية
2	مهندس أول
1	سلك المدرسين الباحثين بالجامعات
1	أستاذ مساعد التعليم العالي
82	السلك الطبي الإستشفائي الجامعي

22	مساعد إستشفائي جامعي في الطب
28	أستاذ محاضر مبرز إستشفائي جامعي في الطب
32	أستاذ إستشفائي جامعي في الطب
7	<b>سلك صيادلة الصحة العمومية</b>
3	صيدلي رئيس للصحة العمومية
1	صيدلي بيولوجي رئيس للصحة العمومية
3	صيدلي أول للصحة العمومية
<b>318</b>	<b>سلك مرضي وزارة الصحة العمومية</b>
104	ممرض رئيس للصحة العمومية
36	ممرض الصحة العمومية
172	ممرض أول للصحة العمومية
6	ممرض رئيس أول للصحة العمومية
<b>59</b>	<b>سلك الأعدان الإداريين للصحة العمومية</b>
7	متصرف الصحة العمومية
9	متصرف مستشار للصحة العمومية
1	متصرف عام للصحة العمومية
1	متصرف رئيس للصحة العمومية
12	ملحق للصحة العمومية
18	كاتب تصرف للصحة العمومية
10	مستكتب الصحة العمومية
1	عون إستقبال الصحة العمومية
<b>3</b>	<b>سلك أطباء الأسنان للصحة العمومية</b>
1	طبيب أسنان أول للصحة العمومية
2	طبيب أسنان رئيس للصحة العمومية
<b>1</b>	<b>سلك أطباء الأسنان الإستشفائيين الجامعيين</b>
1	أستاذ إستشفائي جامعي في طب الأسنان
<b>2</b>	<b>سلك أعدان الخدمة الإجتماعية للإدارات العمومية</b>
1	أخصائي اجتماعي أول
1	أخصائي اجتماعي
<b>1</b>	<b>سلك الأخصائيين النفسانيين للإدارات العمومية</b>
1	أخصائي نفسي
<b>1</b>	<b>سلك مستشاري المصالح العمومية</b>
1	مستشار المصالح العمومية
<b>150</b>	<b>سلك المقيمين في الطب</b>
150	مقيم في الطب

35	سلك المتربصين الداخليين في الطب
35	متربص داخلي في الطب
4	سلك الصيدلة الإستشفائيين الجامعيين
1	مساعد إستشفائي جامعي في الصيدلة
1	أستاذ محاضر مبرز إستشفائي جامعي في الصيدلة
2	أستاذ إستشفائي جامعي في الصيدلة
6	سلك المقيمين في طب الأسنان
6	مقيم في طب الأسنان
5	سلك المقيمين في البيولوجيا
5	مقيم في البيولوجيا
215	السلك المشترك للفنيين السامين للصحة العمومية
185	فني سامي أول للصحة العمومية
26	فني سامي رئيس للصحة العمومية
4	فني سامي رئيس أول للصحة العمومية
22	السلك الطبي الإستشفائي الصحي
1	طبيب إختصاصي أول للصحة العمومية
5	طبيب رئيس للصحة العمومية
6	طبيب أول للصحة العمومية
3	طبيب الصحة العمومية
4	طبيب إختصاصي للصحة العمومية
3	طبيب إختصاصي رئيس للصحة العمومية
24	السلك التقني المشترك للإدارات العمومية
4	مساعد تقني
1	عون تقني
3	تقني رئيس
7	تقني أول
9	تقني
50	سلك مساعدي الصحة العمومية
50	مساعد أول للصحة العمومية
1 690	النشاط 9: الخدمات الاستشفائية الجامعية والبحث بمستشفى الحبيب بورقيبة بصفاقس
5	السلك الإداري المشترك للإدارات العمومية
1	متصرف مستشار
1	متصرف رئيس
1	متصرف عام
2	ملحق إدارة

5	السلك المشترك لمهندسي الإدارات العمومية
1	مهندس رئيس
1	مهندس عام
3	مهندس أول
1	سلك أعوان المكتبات والتوثيق بالإدارات العمومية
1	حافظ رئيس للمكتبات أو التوثيق
1	سلك الإطار المشترك للأطباء البيطرة
1	طبيب بيطري أول
1	سلك المدرسين الباحثين بالجامعات
1	أستاذ مساعد التعليم العالي
130	السلك الطبي الإستشفائي الجامعي
65	مساعد إستشفائي جامعي في الطب
15	أستاذ محاضر مبرز إستشفائي جامعي في الطب
50	أستاذ إستشفائي جامعي في الطب
11	سلك صيادلة الصحة العمومية
2	صيدلي رئيس للصحة العمومية
1	صيدلي بيولوجي رئيس للصحة العمومية
5	صيدلي أول للصحة العمومية
3	صيدلي للصحة العمومية
609	سلك ممرضي وزارة الصحة العمومية
190	ممرض رئيس للصحة العمومية
70	ممرض الصحة العمومية
337	ممرض أول للصحة العمومية
12	ممرض رئيس أول للصحة العمومية
130	سلك الأعوان الإداريين للصحة العمومية
14	متصرف الصحة العمومية
17	متصرف مستشار للصحة العمومية
2	متصرف عام للصحة العمومية
4	متصرف رئيس للصحة العمومية
23	ملحق للصحة العمومية
47	كاتب تصرف للصحة العمومية
20	مستكتب الصحة العمومية
3	عون إستقبال الصحة العمومية
6	سلك أطباء الأسنان للصحة العمومية
3	طبيب أسنان أول للصحة العمومية

3	طبيب أسنان رئيس للصحة العمومية
6	سلك أطباء الأسنان الإستشفائيين الجامعيين
1	مساعد إستشفائي جامعي في طب الأسنان
2	أستاذ محاضر مبرز إستشفائي جامعي في طب الأسنان
3	أستاذ إستشفائي جامعي في طب الأسنان
3	سلك أعوان الخدمة الإجتماعية للإدارات العمومية
1	أخصائي اجتماعي أول
2	أخصائي اجتماعي
5	سلك الأخصائيين النفسانيين للإدارات العمومية
1	أخصائي نفسي رئيس
3	أخصائي نفسي أول
1	أخصائي نفسي
1	سلك مستشاري المصالح العمومية
1	مستشار المصالح العمومية
170	سلك المقيمين في الطب
170	مقيم في الطب
40	سلك المتربصين الداخليين في الطب
40	متربص داخلي في الطب
8	سلك الصيادلة الإستشفائيين الجامعيين
1	مساعد إستشفائي جامعي في الصيدلة
2	أستاذ محاضر مبرز إستشفائي جامعي في الصيدلة
5	أستاذ إستشفائي جامعي في الصيدلة
9	سلك المقيمين في طب الأسنان
9	مقيم في طب الأسنان
11	سلك المقيمين في البيولوجيا
11	مقيم في البيولوجيا
399	السلك المشترك للفنيين السامين للصحة العمومية
340	فني سامي أول للصحة العمومية
51	فني سامي رئيس للصحة العمومية
8	فني سامي رئيس أول للصحة العمومية
31	السلك الطبي الإستشفائي الصحي
2	طبيب إختصاصي أول للصحة العمومية
10	طبيب رئيس للصحة العمومية
6	طبيب أول للصحة العمومية
5	طبيب الصحة العمومية



3	طبيب إختصاصي للصحة العمومية
5	طبيب إختصاصي رئيس للصحة العمومية
5	<b>سلك المتصرفين في الوثائق والأرشيف</b>
2	متصرف رئيس في الوثائق و الأرشيف
1	متصرف مستشار في الوثائق و الأرشيف
1	متصرف في الوثائق و الأرشيف
1	متصرف مساعد في الوثائق و الأرشيف
42	<b>السلك التقني المشترك للإدارات العمومية</b>
8	مساعد تقني
2	عون تقني
6	تقني رئيس
14	تقني أول
12	تقني
61	<b>سلك مساعدي الصحة العمومية</b>
61	مساعد أول للصحة العمومية
769	<b>الخدمات الاستشفائية الجامعية والبحث بمعهد محمد القصاب للجبر وتقويم الأعضاء بقصر السعيد A: النشاط</b>
1	<b>السلك الإداري المشترك للإدارات العمومية</b>
1	ملحق إدارة
2	<b>السلك المشترك لمهندسي الإدارات العمومية</b>
1	مهندس رئيس
1	مهندس أول
70	<b>السلك الطبي الإستشفائي الجامعي</b>
23	مساعد إستشفائي جامعي في الطب
22	أستاذ محاضر مبرز إستشفائي جامعي في الطب
25	أستاذ إستشفائي جامعي في الطب
5	<b>سلك صيادلة الصحة العمومية</b>
2	صيدلي رئيس للصحة العمومية
2	صيدلي أول للصحة العمومية
1	صيدلي للصحة العمومية
223	<b>سلك ممرضي وزارة الصحة العمومية</b>
73	ممرض رئيس للصحة العمومية
25	ممرض الصحة العمومية
121	ممرض أول للصحة العمومية
4	ممرض رئيس أول للصحة العمومية
49	<b>سلك الأعوان الإداريين للصحة العمومية</b>

8	متصرف الصحة العمومية
6	متصرف مستشار للصحة العمومية
1	متصرف عام للصحة العمومية
2	متصرف رئيس للصحة العمومية
8	ملحق للصحة العمومية
16	كاتب تصرف للصحة العمومية
7	مستكتب الصحة العمومية
1	عون إستقبال الصحة العمومية
2	سلك أطباء الأسنان للصحة العمومية
2	طبيب أسنان رئيس للصحة العمومية
1	سلك أعوان الخدمة الإجتماعية للإدارات العمومية
1	أخصائي اجتماعي
2	سلك الأخصائيين النفسانيين للإدارات العمومية
1	أخصائي نفسي أول
1	أخصائي نفسي
150	سلك المقيمين في الطب
150	مقيم في الطب
20	سلك المتربصين الداخليين في الطب
20	متربص داخلي في الطب
3	سلك الصيادلة الإستشفائيين الجامعيين
1	مساعد إستشفائي جامعي في الصيدلة
1	أستاذ محاضر مبرز إستشفائي جامعي في الصيدلة
1	أستاذ إستشفائي جامعي في الصيدلة
5	سلك المقيمين في البيولوجيا
5	مقيم في البيولوجيا
156	السلك المشترك للفنيين السامين للصحة العمومية
135	فني سامي أول للصحة العمومية
18	فني سامي رئيس للصحة العمومية
3	فني سامي رئيس أول للصحة العمومية
18	السلك الطبي الإستشفائي الصحي
1	طبيب إختصاصي أول للصحة العمومية
6	طبيب رئيس للصحة العمومية
3	طبيب أول للصحة العمومية
2	طبيب الصحة العمومية
3	طبيب إختصاصي للصحة العمومية

3	طبيب إختصاصي رئيس للصحة العمومية
1	سلك المتصرفين في الوثائق والأرشيف
1	متصرف رئيس في الوثائق و الأرشيف
20	السلك التقني المشترك للإدارات العمومية
4	مساعد تقني
1	عون تقني
2	تقني رئيس
5	تقني أول
8	تقني
41	سلك مساعدي الصحة العمومية
41	مساعد أول للصحة العمومية
479	الخدمات الاستشفائية الجامعية والبحث بالمعهد الوطني للتغذية والتكنولوجيا الغذائية بتونس: B النشاط
3	السلك الإداري المشترك للإدارات العمومية
1	متصرف مستشار
1	كاتب تصرف
1	متصرف
2	السلك المشترك لمهندسي الإدارات العمومية
1	مهندس رئيس
1	مهندس أول
3	سلك الإطار المشترك للأطباء البيطرة
1	طبيب بيطري إختصاصي أول
2	طبيب بيطري أول
39	السلك الطبي الإستشفائي الجامعي
12	مساعد إستشفائي جامعي في الطب
15	أستاذ محاضر مبرز إستشفائي جامعي في الطب
12	أستاذ إستشفائي جامعي في الطب
3	سلك صياولة الصحة العمومية
1	صيدلي رئيس للصحة العمومية
1	صيدلي بيولوجي رئيس للصحة العمومية
1	صيدلي أول للصحة العمومية
82	سلك مرضي وزارة الصحة العمومية
27	ممرض رئيس للصحة العمومية
9	ممرض الصحة العمومية
44	ممرض أول للصحة العمومية
2	ممرض رئيس أول للصحة العمومية

49	سلك الأعوان الإداريين للصحة العمومية
3	متصرف الصحة العمومية
2	متصرف مستشار للصحة العمومية
1	متصرف عام للصحة العمومية
2	متصرف رئيس للصحة العمومية
3	ملحق للصحة العمومية
30	كاتب تصرف للصحة العمومية
5	مستكتب الصحة العمومية
3	عون إستقبال الصحة العمومية
4	سلك أطباء الأسنان للصحة العمومية
1	طبيب أسنان أول للصحة العمومية
3	طبيب أسنان رئيس للصحة العمومية
4	سلك أطباء الأسنان الإستشفائيين الجامعيين
1	مساعد إستشفائي جامعي في طب الأسنان
1	أستاذ محاضر مبرز إستشفائي جامعي في طب الأسنان
2	أستاذ إستشفائي جامعي في طب الأسنان
1	سلك أعوان الخدمة الإجتماعية للإدارات العمومية
1	أخصائي اجتماعي
1	سلك الأخصائيين النفسانيين للإدارات العمومية
1	أخصائي نفسي رئيس
70	سلك المقيمين في الطب
70	مقيم في الطب
30	سلك المتربصين الداخليين في الطب
30	متربص داخلي في الطب
6	سلك الصيادلة الإستشفائيين الجامعيين
1	مساعد إستشفائي جامعي في الصيدلة
3	أستاذ محاضر مبرز إستشفائي جامعي في الصيدلة
2	أستاذ إستشفائي جامعي في الصيدلة
3	سلك المقيمين في طب الأسنان
3	مقيم في طب الأسنان
4	سلك المقيمين في البيولوجيا
4	مقيم في البيولوجيا
90	السلك المشترك للفنيين السامين للصحة العمومية
82	فني سامي أول للصحة العمومية
7	فني سامي رئيس للصحة العمومية

1	فني سامي رئيس أول للصحة العمومية
23	<b>السلك الطبي الإستشفائي الصحي</b>
1	طبيب إختصاصي أول للصحة العمومية
5	طبيب رئيس للصحة العمومية
7	طبيب أول للصحة العمومية
4	طبيب الصحة العمومية
2	طبيب إختصاصي للصحة العمومية
4	طبيب إختصاصي رئيس للصحة العمومية
2	<b>سلك المتصرفين في الوثائق والأرشيف</b>
1	متصرف رئيس في الوثائق و الأرشيف
1	متصرف مستشار في الوثائق و الأرشيف
15	<b>السلك التقني المشترك للإدارات العمومية</b>
3	مساعد تقني
2	تقني رئيس
5	تقني أول
5	تقني
45	<b>سلك مساعدي الصحة العمومية</b>
45	مساعد أول للصحة العمومية
631	<b>الخدمات الاستشفائية الجامعية والبحث بمركز التوليد وطب الرضيع بتونس C: النشاط</b>
1	<b>السلك الإداري المشترك للإدارات العمومية</b>
1	ملحق إدارة
3	<b>السلك المشترك لمهندسي الإدارات العمومية</b>
1	مهندس رئيس
1	مهندس عام
1	مهندس أول
72	<b>السلك الطبي الإستشفائي الجامعي</b>
25	مساعد إستشفائي جامعي في الطب
19	أستاذ محاضر مبرز إستشفائي جامعي في الطب
28	أستاذ إستشفائي جامعي في الطب
5	<b>سلك صيادلة الصحة العمومية</b>
1	صيدلي رئيس للصحة العمومية
1	صيدلي بيولوجي رئيس للصحة العمومية
2	صيدلي أول للصحة العمومية
1	صيدلي للصحة العمومية
207	<b>سلك ممرضي وزارة الصحة العمومية</b>

68	ممرض رئيس للصحة العمومية
23	ممرض الصحة العمومية
112	ممرض أول للصحة العمومية
4	ممرض رئيس أول للصحة العمومية
51	سلك الأعوان الإداريين للصحة العمومية
8	متصرف الصحة العمومية
6	متصرف مستشار للصحة العمومية
1	متصرف عام للصحة العمومية
3	متصرف رئيس للصحة العمومية
8	ملحق للصحة العمومية
17	كاتب تصرف للصحة العمومية
7	مستكتب الصحة العمومية
1	عون إستقبال الصحة العمومية
2	سلك أطباء الأسنان للصحة العمومية
2	طبيب أسنان رئيس للصحة العمومية
1	سلك أعوان الخدمة الإجتماعية للإدارات العمومية
1	أخصائي اجتماعي
3	سلك الأخصائيين النفسانيين للإدارات العمومية
1	أخصائي نفسي رئيس
1	أخصائي نفسي أول
1	أخصائي نفسي
55	سلك المقيمين في الطب
55	مقيم في الطب
20	سلك المتربصين الداخليين في الطب
20	متربص داخلي في الطب
3	سلك الصيدالة الإستشفائيين الجامعيين
1	مساعد إستشفائي جامعي في الصيدلة
1	أستاذ محاضر مبرز إستشفائي جامعي في الصيدلة
1	أستاذ إستشفائي جامعي في الصيدلة
2	سلك المقيمين في البيولوجيا
2	مقيم في البيولوجيا
139	السلك المشترك للفنيين السامين للصحة العمومية
119	فني سامي أول للصحة العمومية
17	فني سامي رئيس للصحة العمومية
3	فني سامي رئيس أول للصحة العمومية

17	<b>السلك الطبي الإستشفائي الصحي</b>
1	طبيب إختصاصي أول للصحة العمومية
7	طبيب رئيس للصحة العمومية
3	طبيب أول للصحة العمومية
2	طبيب الصحة العمومية
2	طبيب إختصاصي للصحة العمومية
2	طبيب إختصاصي رئيس للصحة العمومية
1	<b>سلك المتصرفين في الوثائق والأرشيف</b>
1	متصرف رئيس في الوثائق و الأرشيف
14	<b>السلك التقني المشترك للإدارات العمومية</b>
1	عون تقني
2	تقني رئيس
5	تقني أول
6	تقني
35	<b>سلك مساعدي الصحة العمومية</b>
35	مساعد أول للصحة العمومية
361	<b>الخدمات الاستشفائية الجامعية والبحث بمعهد الهادي الرايس لأمراض العيون بتونس D: النشاط</b>
1	<b>السلك المشترك لمهندسي الإدارات العمومية</b>
1	مهندس رئيس
34	<b>السلك الطبي الإستشفائي الجامعي</b>
10	مساعد إستشفائي جامعي في الطب
10	أستاذ محاضر مبرز إستشفائي جامعي في الطب
14	أستاذ إستشفائي جامعي في الطب
2	<b>سلك صياولة الصحة العمومية</b>
1	صيدلي بيولوجي رئيس للصحة العمومية
1	صيدلي أول للصحة العمومية
80	<b>سلك ممرضي وزارة الصحة العمومية</b>
26	ممرض رئيس للصحة العمومية
9	ممرض الصحة العمومية
43	ممرض أول للصحة العمومية
2	ممرض رئيس أول للصحة العمومية
34	<b>سلك الأعوان الإداريين للصحة العمومية</b>
3	متصرف الصحة العمومية
2	متصرف مستشار للصحة العمومية
1	متصرف عام للصحة العمومية

3	متصرف رئيس للصحة العمومية
3	ملحق للصحة العمومية
18	كاتب تصرف للصحة العمومية
3	مستكتب الصحة العمومية
1	عون إستقبال الصحة العمومية
1	سلك أطباء الأسنان للصحة العمومية
1	طبيب أسنان رئيس للصحة العمومية
1	سلك أعوان الخدمة الإجتماعية للإدارات العمومية
1	أخصائي اجتماعي
1	سلك الأخصائيين النفسانيين للإدارات العمومية
1	أخصائي نفسي رئيس
50	سلك المقيمين في الطب
50	مقيم في الطب
18	سلك المتربصين الداخليين في الطب
18	متربص داخلي في الطب
3	سلك الصيادلة الإستشفائيين الجامعيين
1	مساعد إستشفائي جامعي في الصيدلة
1	أستاذ محاضر مبرز إستشفائي جامعي في الصيدلة
1	أستاذ إستشفائي جامعي في الصيدلة
3	سلك المقيمين في البيولوجيا
3	مقيم في البيولوجيا
73	السلك المشترك للفنيين السامين للصحة العمومية
65	فني سامي أول للصحة العمومية
7	فني سامي رئيس للصحة العمومية
1	فني سامي رئيس أول للصحة العمومية
14	السلك الطبي الإستشفائي الصحي
1	طبيب إختصاصي أول للصحة العمومية
6	طبيب رئيس للصحة العمومية
2	طبيب أول للصحة العمومية
1	طبيب الصحة العمومية
1	طبيب إختصاصي للصحة العمومية
3	طبيب إختصاصي رئيس للصحة العمومية
1	سلك المتصرفين في الوثائق والأرشيف
1	متصرف رئيس في الوثائق و الأرشيف
12	السلك التقني المشترك للإدارات العمومية



1	مساعد تقني
1	تقني رئيس
5	تقني أول
5	تقني
33	سلك مساعدي الصحة العمومية
33	مساعد أول للصحة العمومية
736	الخدمات الاستشفائية الجامعية والبحث بمعهد صالح عزيز تونس: E النشاط
3	السلك الإداري المشترك للإدارات العمومية
1	متصرف مستشار
1	ملحق إدارة
1	متصرف
3	السلك المشترك لمهندسي الإدارات العمومية
1	مهندس رئيس
1	مهندس عام
1	مهندس أول
1	سلك أعوان المكتبات والتوثيق بالإدارات العمومية
1	حافظ رئيس للمكتبات أو التوثيق
1	سلك الإطار المشترك للأطباء البيطرة
1	طبيب بيطري أول
66	السلك الطبي الإستشفائي الجامعي
25	مساعد إستشفائي جامعي في الطب
19	أستاذ محاضر مبرز إستشفائي جامعي في الطب
22	أستاذ إستشفائي جامعي في الطب
6	سلك صيادلة الصحة العمومية
1	صيدلي رئيس للصحة العمومية
1	صيدلي بيولوجي رئيس للصحة العمومية
2	صيدلي أول للصحة العمومية
2	صيدلي للصحة العمومية
222	سلك ممرضين وزارة الصحة العمومية
73	ممرض رئيس للصحة العمومية
25	ممرض الصحة العمومية
120	ممرض أول للصحة العمومية
4	ممرض رئيس أول للصحة العمومية
70	سلك الأعوان الإداريين للصحة العمومية
8	متصرف الصحة العمومية

6	متصرف مستشار للصحة العمومية
1	متصرف عام للصحة العمومية
3	متصرف رئيس للصحة العمومية
8	ملحق للصحة العمومية
32	كاتب تصرف للصحة العمومية
8	مستكتب الصحة العمومية
4	عون إستقبال الصحة العمومية
4	<b>سلك أطباء الأسنان للصحة العمومية</b>
1	طبيب أسنان أول للصحة العمومية
3	طبيب أسنان رئيس للصحة العمومية
1	<b>سلك أطباء الأسنان الإستشفائيين الجامعيين</b>
1	أستاذ إستشفائي جامعي في طب الأسنان
1	<b>سلك أعوان الخدمة الإجتماعية للإدارات العمومية</b>
1	أخصائي اجتماعي
2	<b>سلك الأخصائيين النفسانيين للإدارات العمومية</b>
2	أخصائي نفساني أول
55	<b>سلك المقيمين في الطب</b>
55	مقيم في الطب
32	<b>سلك المتربصين الداخليين في الطب</b>
32	متربص داخلي في الطب
6	<b>سلك الصيادلة الإستشفائيين الجامعيين</b>
1	مساعد إستشفائي جامعي في الصيدلة
3	أستاذ محاضر مبرز إستشفائي جامعي في الصيدلة
2	أستاذ إستشفائي جامعي في الصيدلة
4	<b>سلك المقيمين في البيولوجيا</b>
4	مقيم في البيولوجيا
153	<b>السلك المشترك للفنيين السامين للصحة العمومية</b>
132	فني سامي أول للصحة العمومية
18	فني سامي رئيس للصحة العمومية
3	فني سامي رئيس أول للصحة العمومية
28	<b>السلك الطبي الإستشفائي الصحي</b>
1	طبيب إختصاصي أول للصحة العمومية
7	طبيب رئيس للصحة العمومية
8	طبيب أول للصحة العمومية
5	طبيب الصحة العمومية

2	طبيب إختصاصي للصحة العمومية
5	طبيب إختصاصي رئيس للصحة العمومية
4	<b>سلك المتصرفين في الوثائق والأرشيف</b>
3	متصرف رئيس في الوثائق و الأرشيف
1	متصرف مستشار في الوثائق و الأرشيف
24	<b>السلك التقني المشترك للإدارات العمومية</b>
5	مساعد تقني
1	عون تقني
4	تقني رئيس
8	تقني أول
6	تقني
50	<b>سلك مساعدي الصحة العمومية</b>
50	مساعد أول للصحة العمومية
600	<b>الخدمات الاستشفائية الجامعية والبحث بالمعهد الوطني لأمراض الأعصاب F: النشاط</b>
1	<b>السلك المشترك لمهندسي الإدارات العمومية</b>
1	مهندس أول
54	<b>السلك الطبي الإستشفائي الجامعي</b>
12	مساعد إستشفائي جامعي في الطب
18	أستاذ محاضر مبرز إستشفائي جامعي في الطب
24	أستاذ إستشفائي جامعي في الطب
4	<b>سلك صيادلة الصحة العمومية</b>
2	صيدلي رئيس للصحة العمومية
1	صيدلي أول للصحة العمومية
1	صيدلي للصحة العمومية
162	<b>سلك مرضي وزارة الصحة العمومية</b>
53	ممرض رئيس للصحة العمومية
18	ممرض الصحة العمومية
88	ممرض أول للصحة العمومية
3	ممرض رئيس أول للصحة العمومية
40	<b>سلك الأعوان الإداريين للصحة العمومية</b>
6	متصرف الصحة العمومية
5	متصرف مستشار للصحة العمومية
1	متصرف عام للصحة العمومية
1	متصرف رئيس للصحة العمومية
6	ملحق للصحة العمومية

15	كاتب تصرف للصحة العمومية
5	مستكتب الصحة العمومية
1	عون إستقبال الصحة العمومية
3	<b>سلك أطباء الأسنان للصحة العمومية</b>
1	طبيب أسنان أول للصحة العمومية
2	طبيب أسنان رئيس للصحة العمومية
2	<b>سلك أعوان الخدمة الإجتماعية للإدارات العمومية</b>
2	أخصائي اجتماعي
2	<b>سلك الأخصائيين النفسانيين للإدارات العمومية</b>
1	أخصائي نفساني أول
1	أخصائي نفساني
105	<b>سلك المقيمين في الطب</b>
105	مقيم في الطب
36	<b>سلك المتربصين الداخليين في الطب</b>
36	متربص داخلي في الطب
3	<b>سلك الصيدالة الإستشفائيين الجامعيين</b>
1	مساعد إستشفائي جامعي في الصيدلة
1	أستاذ محاضر مبرز إستشفائي جامعي في الصيدلة
1	أستاذ إستشفائي جامعي في الصيدلة
2	<b>سلك المقيمين في البيولوجيا</b>
2	مقيم في البيولوجيا
111	<b>السلك المشترك للفنيين السامين للصحة العمومية</b>
96	فني سامي أول للصحة العمومية
13	فني سامي رئيس للصحة العمومية
2	فني سامي رئيس أول للصحة العمومية
16	<b>السلك الطبي الإستشفائي الصحي</b>
1	طبيب إختصاصي أول للصحة العمومية
5	طبيب رئيس للصحة العمومية
4	طبيب أول للصحة العمومية
3	طبيب الصحة العمومية
2	طبيب إختصاصي للصحة العمومية
1	طبيب إختصاصي رئيس للصحة العمومية
13	<b>السلك التقني المشترك للإدارات العمومية</b>
2	مساعد تقني
1	عون تقني

1	تقني رئيس
4	تقني أول
5	تقني
46	سلك مساعدي الصحة العمومية
46	مساعد أول للصحة العمومية
510	الخدمات الاستشفائية الجامعية والبحث بمستشفى عزيزة عثمانة G: النشاط
2	السلك المشترك لمهندسي الإدارات العمومية
1	مهندس عام
1	مهندس أول
49	السلك الطبي الإستشفائي الجامعي
12	مساعد إستشفائي جامعي في الطب
19	أستاذ محاضر مبرز إستشفائي جامعي في الطب
18	أستاذ إستشفائي جامعي في الطب
4	سلك صيادلة الصحة العمومية
2	صيدي رئيس للصحة العمومية
1	صيدي أول للصحة العمومية
1	صيدي للصحة العمومية
125	سلك ممرضي وزارة الصحة العمومية
41	ممرض رئيس للصحة العمومية
14	ممرض الصحة العمومية
68	ممرض أول للصحة العمومية
2	ممرض رئيس أول للصحة العمومية
40	سلك الأعوان الإداريين للصحة العمومية
5	متصرف الصحة العمومية
4	متصرف مستشار للصحة العمومية
2	متصرف عام للصحة العمومية
2	متصرف رئيس للصحة العمومية
5	ملحق للصحة العمومية
17	كاتب تصرف للصحة العمومية
4	مسنكتب الصحة العمومية
1	عون إستقبال الصحة العمومية
4	سلك أطباء الأسنان للصحة العمومية
2	طبيب أسنان أول للصحة العمومية
2	طبيب أسنان رئيس للصحة العمومية
2	سلك أطباء الأسنان الإستشفائيين الجامعيين

2	أستاذ إستشفائي جامعي في طب الأسنان
1	سلك أعوان الخدمة الإجتماعية للإدارات العمومية
1	أخصائي اجتماعي
2	سلك الأخصائيين النفسانيين للإدارات العمومية
1	أخصائي نفسي أول
1	أخصائي نفسي
90	سلك المقيمين في الطب
90	مقيم في الطب
18	سلك المتربصين الداخليين في الطب
18	متربص داخلي في الطب
3	سلك الصيدلة الإستشفائيين الجامعيين
1	مساعد إستشفائي جامعي في الصيدلة
1	أستاذ محاضر مبرز إستشفائي جامعي في الصيدلة
1	أستاذ إستشفائي جامعي في الصيدلة
3	سلك المقيمين في البيولوجيا
3	مقيم في البيولوجيا
92	السلك المشترك للفنيين السامين للصحة العمومية
80	فني سامي أول للصحة العمومية
10	فني سامي رئيس للصحة العمومية
2	فني سامي رئيس أول للصحة العمومية
21	السلك الطبي الإستشفائي الصحي
1	طبيب إختصاصي أول للصحة العمومية
7	طبيب رئيس للصحة العمومية
2	طبيب أول للصحة العمومية
7	طبيب الصحة العمومية
1	طبيب إختصاصي للصحة العمومية
3	طبيب إختصاصي رئيس للصحة العمومية
1	سلك المتصرفين في الوثائق والأرشيف
1	متصرف رئيس في الوثائق و الأرشيف
8	السلك التقني المشترك للإدارات العمومية
1	تقني رئيس
3	تقني أول
4	تقني
45	سلك مساعدي الصحة العمومية
45	مساعد أول للصحة العمومية

932	الخدمات الاستشفائية الجامعية والبحث بمستشفى الحبيب ثامر: H النشاط
2	السلك الإداري المشترك للإدارات العمومية
1	كاتب راقن
1	ملحق إدارة
2	السلك المشترك لمهندسي الإدارات العمومية
1	مهندس عام
1	مهندس أول
76	السلك الطبي الإستشفائي الجامعي
30	مساعد إستشفائي جامعي في الطب
22	أستاذ محاضر مبرز إستشفائي جامعي في الطب
24	أستاذ إستشفائي جامعي في الطب
6	سلك صياولة الصحة العمومية
2	صيدلي رئيس للصحة العمومية
1	صيدلي بيولوجي رئيس للصحة العمومية
2	صيدلي أول للصحة العمومية
1	صيدلي للصحة العمومية
266	سلك ممرضي وزارة الصحة العمومية
87	ممرض رئيس للصحة العمومية
30	ممرض الصحة العمومية
144	ممرض أول للصحة العمومية
5	ممرض رئيس أول للصحة العمومية
52	سلك الأعوان الإداريين للصحة العمومية
7	متصرف الصحة العمومية
7	متصرف مستشار للصحة العمومية
2	متصرف عام للصحة العمومية
1	متصرف رئيس للصحة العمومية
10	ملحق للصحة العمومية
15	كاتب تصرف للصحة العمومية
9	مستكتب الصحة العمومية
1	عون إستقبال الصحة العمومية
4	سلك أطباء الأسنان للصحة العمومية
2	طبيب أسنان أول للصحة العمومية
2	طبيب أسنان رئيس للصحة العمومية
1	سلك أطباء الأسنان الإستشفائيين الجامعيين
1	مساعد إستشفائي جامعي في طب الأسنان

1	سلك أعوان الخدمة الإجتماعية للإدارات العمومية
1	أخصائي اجتماعي
3	سلك الأخصائيين النفسانيين للإدارات العمومية
1	أخصائي نفسي رئيس
1	أخصائي نفسي أول
1	أخصائي نفسي
190	سلك المقيمين في الطب
190	مقيم في الطب
40	سلك المتربصين الداخليين في الطب
40	متربص داخلي في الطب
4	سلك الصيدلة الإستشفائيين الجامعيين
1	مساعد إستشفائي جامعي في الصيدلة
1	أستاذ محاضر مبرز إستشفائي جامعي في الصيدلة
2	أستاذ إستشفائي جامعي في الصيدلة
6	سلك المقيمين في طب الأسنان
6	مقيم في طب الأسنان
11	سلك المقيمين في البيولوجيا
11	مقيم في البيولوجيا
190	السلك المشترك للفنيين السامين للصحة العمومية
165	فني سامي أول للصحة العمومية
22	فني سامي رئيس للصحة العمومية
3	فني سامي رئيس أول للصحة العمومية
24	السلك الطبي الإستشفائي الصحي
1	طبيب إختصاصي أول للصحة العمومية
5	طبيب رئيس للصحة العمومية
3	طبيب أول للصحة العمومية
10	طبيب الصحة العمومية
3	طبيب إختصاصي للصحة العمومية
2	طبيب إختصاصي رئيس للصحة العمومية
21	السلك التقني المشترك للإدارات العمومية
5	مساعد تقني
1	عون تقني
2	تقني رئيس
6	تقني أول
7	تقني



33	سلك مساعدي الصحة العمومية
33	مساعد أول للصحة العمومية
990	الخدمات الاستشفائية الجامعية والبحث بمستشفى عبد الرحمان المامي للأمراض الرئوية: ا النشاط
4	السلك الإداري المشترك للإدارات العمومية
1	متصرف مستشار
1	ملحق إدارة
1	كاتب تصرف
1	متصرف
5	السلك المشترك لمهندسي الإدارات العمومية
2	مهندس رئيس
1	مهندس عام
2	مهندس أول
1	سلك المدرسين الباحثين بالجامعات
1	أستاذ مساعد التعليم العالي
85	السلك الطبي الإستشفائي الجامعي
35	مساعد إستشفائي جامعي في الطب
23	أستاذ محاضر مبرز إستشفائي جامعي في الطب
27	أستاذ إستشفائي جامعي في الطب
7	سلك صيادلة الصحة العمومية
2	صيدلي رئيس للصحة العمومية
1	صيدلي بيولوجي رئيس للصحة العمومية
3	صيدلي أول للصحة العمومية
1	صيدلي للصحة العمومية
300	سلك ممرضي وزارة الصحة العمومية
98	ممرض رئيس للصحة العمومية
34	ممرض الصحة العمومية
162	ممرض أول للصحة العمومية
6	ممرض رئيس أول للصحة العمومية
78	سلك الأعوان الإداريين للصحة العمومية
12	متصرف الصحة العمومية
8	متصرف مستشار للصحة العمومية
2	متصرف عام للصحة العمومية
3	متصرف رئيس للصحة العمومية
11	ملحق للصحة العمومية
30	كاتب تصرف للصحة العمومية

10	مستكتب الصحة العمومية
2	عون إستقبال الصحة العمومية
7	<b>سلك أطباء الأسنان للصحة العمومية</b>
3	طبيب أسنان أول للصحة العمومية
4	طبيب أسنان رئيس للصحة العمومية
4	<b>سلك أطباء الأسنان الإستشفائيين الجامعيين</b>
1	مساعد إستشفائي جامعي في طب الأسنان
1	أستاذ محاضر مبرز إستشفائي جامعي في طب الأسنان
2	أستاذ إستشفائي جامعي في طب الأسنان
2	<b>سلك أعوان الخدمة الإجتماعية للإدارات العمومية</b>
1	أخصائي اجتماعي أول
1	أخصائي اجتماعي
3	<b>سلك الأخصائيين النفسانيين للإدارات العمومية</b>
1	أخصائي نفساني أول
2	أخصائي نفساني
130	<b>سلك المقيمين في الطب</b>
130	مقيم في الطب
30	<b>سلك المتربصين الداخليين في الطب</b>
30	متربص داخلي في الطب
7	<b>سلك الصيادلة الإستشفائيين الجامعيين</b>
1	مساعد إستشفائي جامعي في الصيدلة
2	أستاذ محاضر مبرز إستشفائي جامعي في الصيدلة
4	أستاذ إستشفائي جامعي في الصيدلة
5	<b>سلك المقيمين في طب الأسنان</b>
5	مقيم في طب الأسنان
6	<b>سلك المقيمين في البيولوجيا</b>
6	مقيم في البيولوجيا
208	<b>السلك المشترك للفنيين السامين للصحة العمومية</b>
180	فني سامي أول للصحة العمومية
24	فني سامي رئيس للصحة العمومية
4	فني سامي رئيس أول للصحة العمومية
29	<b>السلك الطبي الإستشفائي الصحي</b>
1	طبيب إختصاصي أول للصحة العمومية
8	طبيب رئيس للصحة العمومية
4	طبيب أول للصحة العمومية

10	طبيب الصحة العمومية
3	طبيب إختصاصي للصحة العمومية
3	طبيب إختصاصي رئيس للصحة العمومية
2	<b>سلك المتصرفين في الوثائق والأرشيف</b>
1	متصرف رئيس في الوثائق و الأرشيف
1	متصرف مستشار في الوثائق و الأرشيف
27	<b>السلك التقني المشترك للإدارات العمومية</b>
5	مساعد تقني
5	تقني رئيس
9	تقني أول
8	تقني
50	<b>سلك مساعدي الصحة العمومية</b>
50	مساعد أول للصحة العمومية
708	<b>الخدمات الاستشفائية الجامعية والبحث بمستشفى الرازي بمنوبة: J النشاط</b>
3	<b>السلك الإداري المشترك للإدارات العمومية</b>
1	متصرف مستشار
1	ملحق إدارة
1	متصرف
2	<b>السلك المشترك لمهندسي الإدارات العمومية</b>
1	مهندس رئيس
1	مهندس أول
61	<b>السلك الطبي الإستشفائي الجامعي</b>
24	مساعد إستشفائي جامعي في الطب
19	أستاذ محاضر مبرز إستشفائي جامعي في الطب
18	أستاذ إستشفائي جامعي في الطب
7	<b>سلك صيادلة الصحة العمومية</b>
3	صيدلي رئيس للصحة العمومية
1	صيدلي بيولوجي رئيس للصحة العمومية
2	صيدلي أول للصحة العمومية
1	صيدلي للصحة العمومية
224	<b>سلك ممرضي وزارة الصحة العمومية</b>
74	ممرض رئيس للصحة العمومية
25	ممرض الصحة العمومية
121	ممرض أول للصحة العمومية
4	ممرض رئيس أول للصحة العمومية

63	سلك الأعوان الإداريين للصحة العمومية
10	متصرف الصحة العمومية
6	متصرف مستشار للصحة العمومية
1	متصرف عام للصحة العمومية
3	متصرف رئيس للصحة العمومية
8	ملحق للصحة العمومية
25	كاتب تصرف للصحة العمومية
7	مستكتب الصحة العمومية
3	عون إستقبال الصحة العمومية
2	سلك أطباء الأسنان للصحة العمومية
1	طبيب أسنان أول للصحة العمومية
1	طبيب أسنان رئيس للصحة العمومية
1	سلك أطباء الأسنان الإستشفائيين الجامعيين
1	أستاذ إستشفائي جامعي في طب الأسنان
5	سلك أعوان الخدمة الإجتماعية للإدارات العمومية
3	أخصائي اجتماعي أول
2	أخصائي اجتماعي
9	سلك الأخصائيين النفسانيين للإدارات العمومية
5	أخصائي نفسي رئيس
2	أخصائي نفسي أول
2	أخصائي نفسي
30	سلك المقيمين في الطب
30	مقيم في الطب
20	سلك المتربصين الداخليين في الطب
20	متربص داخلي في الطب
4	سلك الصيادلة الإستشفائيين الجامعيين
1	مساعد إستشفائي جامعي في الصيدلة
2	أستاذ محاضر مبرز إستشفائي جامعي في الصيدلة
1	أستاذ إستشفائي جامعي في الصيدلة
2	سلك المقيمين في طب الأسنان
2	مقيم في طب الأسنان
3	سلك المقيمين في البيولوجيا
3	مقيم في البيولوجيا
171	السلك المشترك للفنيين السامين للصحة العمومية
150	فني سامي أول للصحة العمومية

18	فني سامي رئيس للصحة العمومية
3	فني سامي رئيس أول للصحة العمومية
<b>18</b>	<b>السلك الطبي الإستشفائي الصحي</b>
1	طبيب إختصاصي أول للصحة العمومية
6	طبيب رئيس للصحة العمومية
3	طبيب أول للصحة العمومية
2	طبيب الصحة العمومية
3	طبيب إختصاصي للصحة العمومية
3	طبيب إختصاصي رئيس للصحة العمومية
<b>2</b>	<b>سلك المتصرفين في الوثائق والأرشيف</b>
1	متصرف رئيس في الوثائق و الأرشيف
1	متصرف مستشار في الوثائق و الأرشيف
<b>25</b>	<b>السلك التقني المشترك للإدارات العمومية</b>
4	مساعد تقني
2	عون تقني
4	تقني رئيس
8	تقني أول
7	تقني
<b>56</b>	<b>سلك مساعدي الصحة العمومية</b>
56	مساعد أول للصحة العمومية
<b>2 255</b>	<b>الخدمات الاستشفائية الجامعية والبحث بمستشفى فطومة بورقيبة بالمنستير K: النشاط</b>
<b>6</b>	<b>السلك الإداري المشترك للإدارات العمومية</b>
1	متصرف مستشار
1	متصرف رئيس
1	متصرف عام
2	ملحق إدارة
1	متصرف
<b>6</b>	<b>السلك المشترك لمهندسي الإدارات العمومية</b>
1	مهندس رئيس
1	مهندس عام
4	مهندس أول
<b>1</b>	<b>سلك محلي وتقني الإعلامية</b>
1	محلل عام
<b>1</b>	<b>سلك المهندسين المعماريين للإدارة</b>
1	مهندس معماري أول

1	سلك المدرسين الباحثين بالجامعات
1	أستاذ مساعد التعليم العالي
172	<b>السلك الطبي الإستشفائي الجامعي</b>
61	مساعد إستشفائي جامعي في الطب
55	أستاذ محاضر مبرز إستشفائي جامعي في الطب
56	أستاذ إستشفائي جامعي في الطب
14	<b>سلك صيادلة الصحة العمومية</b>
2	صيدلي رئيس للصحة العمومية
2	صيدلي بيولوجي رئيس للصحة العمومية
6	صيدلي أول للصحة العمومية
4	صيدلي للصحة العمومية
645	<b>سلك ممرضي وزارة الصحة العمومية</b>
245	ممرض رئيس للصحة العمومية
85	ممرض الصحة العمومية
300	ممرض أول للصحة العمومية
15	ممرض رئيس أول للصحة العمومية
132	<b>سلك الأعوان الإداريين للصحة العمومية</b>
13	متصرف الصحة العمومية
21	متصرف مستشار للصحة العمومية
2	متصرف عام للصحة العمومية
5	متصرف رئيس للصحة العمومية
28	ملحق للصحة العمومية
40	كاتب تصرف للصحة العمومية
21	مستكتب الصحة العمومية
2	عون إستقبال الصحة العمومية
7	<b>سلك أطباء الأسنان للصحة العمومية</b>
3	طبيب أسنان أول للصحة العمومية
4	طبيب أسنان رئيس للصحة العمومية
7	<b>سلك أطباء الأسنان الإستشفائيين الجامعيين</b>
1	مساعد إستشفائي جامعي في طب الأسنان
2	أستاذ محاضر مبرز إستشفائي جامعي في طب الأسنان
4	أستاذ إستشفائي جامعي في طب الأسنان
3	<b>سلك أعوان الخدمة الإجتماعية للإدارات العمومية</b>
1	أخصائي اجتماعي أول
2	أخصائي اجتماعي

5	سلك الأخصائيين النفسانيين للإدارات العمومية
4	أخصائي نفسي أول
1	أخصائي نفسي
1	سلك مستشاري المصالح العمومية
1	مستشار المصالح العمومية
210	سلك المقيمين في الطب
210	مقيم في الطب
45	سلك المتربصين الداخليين في الطب
45	متربص داخلي في الطب
10	سلك الصيادلة الإستشفائيين الجامعيين
1	مساعد إستشفائي جامعي في الصيدلة
3	أستاذ محاضر مبرز إستشفائي جامعي في الصيدلة
6	أستاذ إستشفائي جامعي في الصيدلة
8	سلك المقيمين في طب الأسنان
8	مقيم في طب الأسنان
13	سلك المقيمين في البيولوجيا
13	مقيم في البيولوجيا
441	السلك المشترك للفنيين السامين للصحة العمومية
370	فني سامي أول للصحة العمومية
61	فني سامي رئيس للصحة العمومية
10	فني سامي رئيس أول للصحة العمومية
36	السلك الطبي الإستشفائي الصحي
1	طبيب إختصاصي أول للصحة العمومية
9	طبيب رئيس للصحة العمومية
6	طبيب أول للصحة العمومية
6	طبيب الصحة العمومية
8	طبيب إختصاصي للصحة العمومية
6	طبيب إختصاصي رئيس للصحة العمومية
4	سلك المتصرفين في الوثائق والأرشيف
1	متصرف رئيس في الوثائق و الأرشيف
1	متصرف مستشار في الوثائق و الأرشيف
1	متصرف في الوثائق و الأرشيف
1	متصرف مساعد في الوثائق و الأرشيف
47	السلك التقني المشترك للإدارات العمومية
9	مساعد تقني

3	عون تقني
7	تقني رئيس
17	تقني أول
11	تقني
<b>390</b>	<b>سلك المتربصين الداخليين في الصيدلة</b>
390	متربص داخلي في الصيدلة
<b>50</b>	<b>سلك مساعدي الصحة العمومية</b>
50	مساعد أول للصحة العمومية
<b>1 980</b>	<b>الخدمات الاستشفائية الجامعية والبحث بمستشفى شارل نيكول : L النشاط</b>
<b>6</b>	<b>السلك الإداري المشترك للإدارات العمومية</b>
1	متصرف مستشار
1	متصرف رئيس
2	ملحق إدارة
1	كاتب تصرف
1	متصرف
<b>8</b>	<b>السلك المشترك لمهندسي الإدارات العمومية</b>
3	مهندس رئيس
1	مهندس عام
4	مهندس أول
<b>1</b>	<b>سلك محلي وتقني الإعلامية</b>
1	محلل مركزي
<b>1</b>	<b>سلك المهندسين المعماريين للإدارة</b>
1	مهندس معماري عام
<b>2</b>	<b>سلك الإطار المشترك للأطباء البيطرة</b>
1	طبيب بيطري إختصاصي أول
1	طبيب بيطري أول
<b>1</b>	<b>سلك المدرسين الباحثين بالجامعات</b>
1	أستاذ مساعد التعليم العالي
<b>182</b>	<b>السلك الطبي الإستشفائي الجامعي</b>
76	مساعد إستشفائي جامعي في الطب
46	أستاذ محاضر مبرز إستشفائي جامعي في الطب
60	أستاذ إستشفائي جامعي في الطب
<b>19</b>	<b>سلك صيادلة الصحة العمومية</b>
5	صيادلة رئيس للصحة العمومية



3	صيدلي بيولوجي رئيس للصحة العمومية
7	صيدلي أول للصحة العمومية
4	صيدلي للصحة العمومية
<b>693</b>	<b>سلك مرضي وزارة الصحة العمومية</b>
240	ممرض رئيس للصحة العمومية
88	ممرض الصحة العمومية
350	ممرض أول للصحة العمومية
15	ممرض رئيس أول للصحة العمومية
<b>142</b>	<b>سلك الأعوان الإداريين للصحة العمومية</b>
12	متصرف الصحة العمومية
22	متصرف مستشار للصحة العمومية
3	متصرف عام للصحة العمومية
6	متصرف رئيس للصحة العمومية
29	ملحق للصحة العمومية
40	كاتب تصرف للصحة العمومية
25	مستكتب الصحة العمومية
5	عون إستقبال الصحة العمومية
<b>14</b>	<b>سلك أطباء الأسنان للصحة العمومية</b>
2	طبيب أسنان للصحة العمومية
5	طبيب أسنان أول للصحة العمومية
6	طبيب أسنان رئيس للصحة العمومية
1	طبيب أسنان اختصاصي أول للصحة العمومية
<b>8</b>	<b>سلك أطباء الأسنان الإستشفائيين الجامعيين</b>
2	مساعد إستشفائي جامعي في طب الأسنان
2	أستاذ محاضر مبرز إستشفائي جامعي في طب الأسنان
4	أستاذ إستشفائي جامعي في طب الأسنان
<b>5</b>	<b>سلك أعوان الخدمة الإجتماعية للإدارات العمومية</b>
2	أخصائي اجتماعي أول
3	أخصائي اجتماعي
<b>9</b>	<b>سلك الأخصائيين النفسانيين للإدارات العمومية</b>
1	أخصائي نفساني عام
3	أخصائي نفساني رئيس
4	أخصائي نفساني أول
1	أخصائي نفساني
<b>1</b>	<b>سلك مستشاري المصالح العمومية</b>
1	مستشار المصالح العمومية

230	سلك المقيمين في الطب
230	مقيم في الطب
60	سلك المتربصين الداخليين في الطب
60	متربص داخلي في الطب
13	سلك الصيادلة الإستشفائيين الجامعيين
1	مساعد إستشفائي جامعي في الصيدلة
6	أستاذ محاضر مبرز إستشفائي جامعي في الصيدلة
6	أستاذ إستشفائي جامعي في الصيدلة
8	سلك المقيمين في طب الأسنان
8	مقيم في طب الأسنان
11	سلك المقيمين في البيولوجيا
11	مقيم في البيولوجيا
399	السلك المشترك للفنيين السامين للصحة العمومية
325	فني سامي أول للصحة العمومية
64	فني سامي رئيس للصحة العمومية
10	فني سامي رئيس أول للصحة العمومية
40	السلك الطبي الإستشفائي الصحي
1	طبيب إختصاصي أول للصحة العمومية
12	طبيب رئيس للصحة العمومية
8	طبيب أول للصحة العمومية
5	طبيب الصحة العمومية
9	طبيب إختصاصي للصحة العمومية
5	طبيب إختصاصي رئيس للصحة العمومية
7	سلك المتصرفين في الوثائق والأرشيف
3	متصرف رئيس في الوثائق و الأرشيف
2	متصرف مستشار في الوثائق و الأرشيف
1	متصرف في الوثائق و الأرشيف
1	متصرف مساعد في الوثائق و الأرشيف
54	السلك التقني المشترك للإدارات العمومية
12	مساعد تقني
3	عون تقني
7	تقني رئيس
22	تقني أول
10	تقني
66	سلك مساعدي الصحة العمومية

66	مساعد أول للصحة العمومية
1 786	الخدمات الاستشفائية الجامعية والبحث بمستشفى الرابطة M: النشاط
6	السلك الإداري المشترك للإدارات العمومية
1	متصرف مستشار
1	متصرف رئيس
2	مسنكتب إدارة
1	كاتب تصرف
1	متصرف
6	السلك المشترك لمهندسي الإدارات العمومية
2	مهندس رئيس
1	مهندس عام
3	مهندس أول
1	سلك محلي وتقني الإعلامية
1	محلل مركزي
1	سلك المهندسين المعماريين للإدارة
1	مهندس معماري رئيس
1	سلك الإطار المشترك للأطباء البيطرة
1	طبيب بيطري أول
1	سلك المدرسين الباحثين بالجامعات
1	أستاذ مساعد التعليم العالي
159	السلك الطبي الإستشفائي الجامعي
62	مساعد إستشفائي جامعي في الطب
48	أستاذ محاضر مبرز إستشفائي جامعي في الطب
49	أستاذ إستشفائي جامعي في الطب
14	سلك صيادلة الصحة العمومية
4	صيدلي رئيس للصحة العمومية
1	صيدلي بيولوجي رئيس للصحة العمومية
5	صيدلي أول للصحة العمومية
4	صيدلي للصحة العمومية
604	سلك ممرضين وزارة الصحة العمومية
211	ممرض رئيس للصحة العمومية
73	ممرض الصحة العمومية
307	ممرض أول للصحة العمومية
13	ممرض رئيس أول للصحة العمومية

121	سلك الأعوان الإداريين للصحة العمومية
10	متصرف الصحة العمومية
18	متصرف مستشار للصحة العمومية
3	متصرف عام للصحة العمومية
5	متصرف رئيس للصحة العمومية
24	ملحق للصحة العمومية
38	كاتب تصرف للصحة العمومية
21	مستكتب الصحة العمومية
2	عون إستقبال الصحة العمومية
11	سلك أطباء الأسنان للصحة العمومية
1	طبيب أسنان للصحة العمومية
4	طبيب أسنان أول للصحة العمومية
5	طبيب أسنان رئيس للصحة العمومية
1	طبيب أسنان اختصاصي أول للصحة العمومية
5	سلك أطباء الأسنان الإستشفائيين الجامعيين
1	مساعد إستشفائي جامعي في طب الأسنان
1	أستاذ محاضر مبرز إستشفائي جامعي في طب الأسنان
3	أستاذ إستشفائي جامعي في طب الأسنان
5	سلك أعوان الخدمة الإجتماعية للإدارات العمومية
2	أخصائي اجتماعي أول
3	أخصائي اجتماعي
8	سلك الأخصائيين النفسيين للإدارات العمومية
1	أخصائي نفسي عام
2	أخصائي نفسي رئيس
3	أخصائي نفسي أول
2	أخصائي نفسي
1	سلك مستشاري المصالح العمومية
1	مستشار المصالح العمومية
240	سلك المقيمين في الطب
240	مقيم في الطب
55	سلك المتربصين الداخليين في الطب
55	متربص داخلي في الطب
11	سلك الصيادلة الإستشفائيين الجامعيين
1	مساعد إستشفائي جامعي في الصيدلة
5	أستاذ محاضر مبرز إستشفائي جامعي في الصيدلة

5	أستاذ إستشفائي جامعي في الصيدلة
6	سلك المقيمين في طب الأسنان
6	مقيم في طب الأسنان
10	سلك المقيمين في البيولوجيا
10	مقيم في البيولوجيا
376	السلك المشترك للفنيين السامين للصحة العمومية
315	فني سامي أول للصحة العمومية
53	فني سامي رئيس للصحة العمومية
8	فني سامي رئيس أول للصحة العمومية
33	السلك الطبي الإستشفائي الصحي
1	طبيب إختصاصي أول للصحة العمومية
10	طبيب رئيس للصحة العمومية
5	طبيب أول للصحة العمومية
5	طبيب الصحة العمومية
7	طبيب إختصاصي للصحة العمومية
5	طبيب إختصاصي رئيس للصحة العمومية
6	سلك المتصرفين في الوثائق والأرشيف
2	متصرف رئيس في الوثائق و الأرشيف
2	متصرف مستشار في الوثائق و الأرشيف
1	متصرف في الوثائق و الأرشيف
1	متصرف مساعد في الوثائق و الأرشيف
44	السلك التقني المشترك للإدارات العمومية
11	مساعد تقني
2	عون تقني
6	تقني رئيس
16	تقني أول
9	تقني
61	سلك مساعدي الصحة العمومية
61	مساعد أول للصحة العمومية
1 877	الخدمات الاستشفائية الجامعية والبحث بمستشفى فرحات حشاد بسوسة: N النشاط
7	السلك الإداري المشترك للإدارات العمومية
1	متصرف مستشار
1	متصرف رئيس
1	متصرف عام
2	ملحق إدارة

1	متصرف
1	كاتب تصرف
7	<b>السلك المشترك لمهندسي الإدارات العمومية</b>
2	مهندس رئيس
1	مهندس عام
4	مهندس أول
1	<b>سلك محلي وتقني الإعلامية</b>
1	محلل مركزي
1	<b>سلك المهندسين المعماريين للإدارة</b>
1	مهندس معماري رئيس
2	<b>سلك الإطار المشترك للأطباء البيطرة</b>
1	طبيب بيطري إختصاصي أول
1	طبيب بيطري أول
1	<b>سلك المدرسين الباحثين بالجامعات</b>
1	أستاذ مساعد التعليم العالي
180	<b>السلك الطبي الإستشفائي الجامعي</b>
62	مساعد إستشفائي جامعي في الطب
55	أستاذ محاضر مبرز إستشفائي جامعي في الطب
63	أستاذ إستشفائي جامعي في الطب
14	<b>سلك صيادلة الصحة العمومية</b>
2	صيدلي رئيس للصحة العمومية
2	صيدلي بيولوجي رئيس للصحة العمومية
6	صيدلي أول للصحة العمومية
4	صيدلي للصحة العمومية
637	<b>سلك ممرضي وزارة الصحة العمومية</b>
220	ممرض رئيس للصحة العمومية
83	ممرض الصحة العمومية
320	ممرض أول للصحة العمومية
14	ممرض رئيس أول للصحة العمومية
164	<b>سلك الأعدان الإداريين للصحة العمومية</b>
20	متصرف الصحة العمومية
20	متصرف مستشار للصحة العمومية
2	متصرف عام للصحة العمومية
4	متصرف رئيس للصحة العمومية
27	ملحق للصحة العمومية

65	كاتب تصرف للصحة العمومية
24	مستكتب الصحة العمومية
2	عون إستقبال الصحة العمومية
1	<b>السلك الطبي للمستشفيات</b>
1	طبيب أول للمستشفيات
11	<b>سلك أطباء الأسنان للصحة العمومية</b>
1	طبيب أسنان للصحة العمومية
4	طبيب أسنان أول للصحة العمومية
4	طبيب أسنان رئيس للصحة العمومية
1	طبيب أسنان اختصاصي أول للصحة العمومية
1	طبيب أسنان إختصاصي رئيس للصحة العمومية
5	<b>سلك أطباء الأسنان الإستشفائيين الجامعيين</b>
1	مساعد إستشفائي جامعي في طب الأسنان
2	أستاذ محاضر مبرز إستشفائي جامعي في طب الأسنان
2	أستاذ إستشفائي جامعي في طب الأسنان
3	<b>سلك أعوان الخدمة الإجتماعية للإدارات العمومية</b>
1	أخصائي اجتماعي أول
2	أخصائي اجتماعي
8	<b>سلك الأخصائيين النفسانيين للإدارات العمومية</b>
1	أخصائي نفسي عام
1	أخصائي نفسي رئيس
4	أخصائي نفسي أول
2	أخصائي نفسي
1	<b>سلك مستشاري المصالح العمومية</b>
1	مستشار المصالح العمومية
215	<b>سلك المقيمين في الطب</b>
215	مقيم في الطب
60	<b>سلك المتربصين الداخليين في الطب</b>
60	متربص داخلي في الطب
11	<b>سلك الصيادلة الإستشفائيين الجامعيين</b>
1	مساعد إستشفائي جامعي في الصيدلة
4	أستاذ محاضر مبرز إستشفائي جامعي في الصيدلة
6	أستاذ إستشفائي جامعي في الصيدلة
8	<b>سلك المقيمين في طب الأسنان</b>
8	مقيم في طب الأسنان

11	سلك المقيمين في البيولوجيا
11	مقيم في البيولوجيا
334	السلك المشترك للفنيين السامين للصحة العمومية
265	فني سامي أول للصحة العمومية
59	فني سامي رئيس للصحة العمومية
10	فني سامي رئيس أول للصحة العمومية
56	السلك الطبي الإستشفائي الصحي
1	طبيب إختصاصي أول للصحة العمومية
15	طبيب رئيس للصحة العمومية
8	طبيب أول للصحة العمومية
12	طبيب الصحة العمومية
5	طبيب إختصاصي للصحة العمومية
15	طبيب إختصاصي رئيس للصحة العمومية
5	سلك المتصرفين في الوثائق والأرشيف
2	متصرف رئيس في الوثائق و الأرشيف
1	متصرف مستشار في الوثائق و الأرشيف
1	متصرف في الوثائق و الأرشيف
1	متصرف مساعد في الوثائق و الأرشيف
49	السلك التقني المشترك للإدارات العمومية
11	مساعد تقني
3	عون تقني
9	تقني رئيس
16	تقني أول
10	تقني
85	سلك مساعدي الصحة العمومية
85	مساعد أول للصحة العمومية
1 178	الخدمات الاستشفائية الجامعية والبحث بمستشفى المنجي سليم بالمرسى O: النشاط
4	السلك الإداري المشترك للإدارات العمومية
1	متصرف مستشار
1	ملحق إدارة
1	كاتب تصرف
1	متصرف
2	السلك المشترك لمهندسي الإدارات العمومية
2	مهندس أول
1	سلك المدرسين الباحثين بالجامعات



1	أستاذ مساعد التعليم العالي
<b>101</b>	<b>السلك الطبي الإستشفائي الجامعي</b>
38	مساعد إستشفائي جامعي في الطب
30	أستاذ محاضر مبرز إستشفائي جامعي في الطب
33	أستاذ إستشفائي جامعي في الطب
<b>9</b>	<b>سلك صيادلة الصحة العمومية</b>
3	صيدلي رئيس للصحة العمومية
1	صيدلي بيولوجي رئيس للصحة العمومية
3	صيدلي أول للصحة العمومية
2	صيدلي للصحة العمومية
<b>364</b>	<b>سلك مرضي وزارة الصحة العمومية</b>
119	ممرض رئيس للصحة العمومية
41	ممرض الصحة العمومية
197	ممرض أول للصحة العمومية
7	ممرض رئيس أول للصحة العمومية
<b>69</b>	<b>سلك الأعدان الإداريين للصحة العمومية</b>
8	متصرف الصحة العمومية
10	متصرف مستشار للصحة العمومية
1	متصرف عام للصحة العمومية
2	متصرف رئيس للصحة العمومية
14	ملحق للصحة العمومية
21	كاتب تصرف للصحة العمومية
12	مسنكتب الصحة العمومية
1	عون إستقبال الصحة العمومية
<b>6</b>	<b>سلك أطباء الأسنان للصحة العمومية</b>
3	طبيب أسنان أول للصحة العمومية
3	طبيب أسنان رئيس للصحة العمومية
<b>1</b>	<b>سلك أطباء الأسنان الإستشفائيين الجامعيين</b>
1	أستاذ إستشفائي جامعي في طب الأسنان
<b>2</b>	<b>سلك أعدان الخدمة الإجتماعية للإدارات العمومية</b>
1	أخصائي اجتماعي أول
1	أخصائي اجتماعي
<b>3</b>	<b>سلك الأخصائيين النفسانيين للإدارات العمومية</b>
2	أخصائي نفساني أول
1	أخصائي نفساني

1	سلك مستشاري المصالح العمومية
1	مستشار المصالح العمومية
205	سلك المقيمين في الطب
205	مقيم في الطب
32	سلك المتربصين الداخليين في الطب
32	متربص داخلي في الطب
4	سلك الصيدلة الإستشفائيين الجامعيين
1	مساعد إستشفائي جامعي في الصيدلة
1	أستاذ محاضر مبرز إستشفائي جامعي في الصيدلة
2	أستاذ إستشفائي جامعي في الصيدلة
7	سلك المقيمين في طب الأسنان
7	مقيم في طب الأسنان
9	سلك المقيمين في البيولوجيا
9	مقيم في البيولوجيا
250	السلك المشترك للفنيين السامين للصحة العمومية
215	فني سامي أول للصحة العمومية
30	فني سامي رئيس للصحة العمومية
5	فني سامي رئيس أول للصحة العمومية
36	السلك الطبي الإستشفائي الصحي
2	طبيب إختصاصي أول للصحة العمومية
6	طبيب رئيس للصحة العمومية
3	طبيب أول للصحة العمومية
18	طبيب الصحة العمومية
4	طبيب إختصاصي للصحة العمومية
3	طبيب إختصاصي رئيس للصحة العمومية
1	سلك المتصرفين في الوثائق والأرشيف
1	متصرف مساعد في الوثائق و الأرشيف
20	السلك التقني المشترك للإدارات العمومية
1	مساعد تقني
1	عون تقني
3	تقني رئيس
8	تقني أول
7	تقني
51	سلك مساعدي الصحة العمومية
51	مساعد أول للصحة العمومية

1 711	الخدمات الاستشفائية الجامعية والبحث بمستشفى سهلول بسوسة P: النشاط
7	السلك الإداري المشترك للإدارات العمومية
1	متصرف مستشار
1	متصرف رئيس
1	متصرف عام
2	ملحق إدارة
1	كاتب تصرف
1	متصرف
6	السلك المشترك لمهندسي الإدارات العمومية
2	مهندس رئيس
1	مهندس عام
3	مهندس أول
1	سلك محلي وتقني الإعلامية
1	محلل مركزي
1	سلك المهندسين المعماريين للإدارة
1	مهندس معماري أول
1	سلك المدرسين الباحثين بالجامعات
1	أستاذ مساعد التعليم العالي
162	السلك الطبي الإستشفائي الجامعي
60	مساعد إستشفائي جامعي في الطب
44	أستاذ محاضر مبرز إستشفائي جامعي في الطب
58	أستاذ إستشفائي جامعي في الطب
10	سلك صيادلة الصحة العمومية
1	صيدلي رئيس للصحة العمومية
1	صيدلي بيولوجي رئيس للصحة العمومية
5	صيدلي أول للصحة العمومية
3	صيدلي للصحة العمومية
581	سلك ممرضي وزارة الصحة العمومية
180	ممرض رئيس للصحة العمومية
67	ممرض الصحة العمومية
322	ممرض أول للصحة العمومية
12	ممرض رئيس أول للصحة العمومية
125	سلك الأعوان الإداريين للصحة العمومية
15	متصرف الصحة العمومية
17	متصرف مستشار للصحة العمومية

2	متصرف عام للصحة العمومية
4	متصرف رئيس للصحة العمومية
22	ملحق للصحة العمومية
42	كاتب تصرف للصحة العمومية
20	مستكتب الصحة العمومية
3	عون إستقبال الصحة العمومية
1	<b>السلك الطبي للمستشفيات</b>
1	طبيب أول للمستشفيات
9	<b>سلك أطباء الأسنان للصحة العمومية</b>
1	طبيب أسنان للصحة العمومية
4	طبيب أسنان أول للصحة العمومية
4	طبيب أسنان رئيس للصحة العمومية
5	<b>سلك أطباء الأسنان الإستشفائيين الجامعيين</b>
1	مساعد إستشفائي جامعي في طب الأسنان
2	أستاذ محاضر مبرز إستشفائي جامعي في طب الأسنان
2	أستاذ إستشفائي جامعي في طب الأسنان
3	<b>سلك أعوان الخدمة الإجتماعية للإدارات العمومية</b>
1	أخصائي اجتماعي أول
2	أخصائي اجتماعي
5	<b>سلك الأخصائيين النفسانيين للإدارات العمومية</b>
1	أخصائي نفساني رئيس
3	أخصائي نفساني أول
1	أخصائي نفساني
205	<b>سلك المقيمين في الطب</b>
205	مقيم في الطب
55	<b>سلك المتربصين الداخليين في الطب</b>
55	متربص داخلي في الطب
8	<b>سلك الصيادلة الإستشفائيين الجامعيين</b>
1	مساعد إستشفائي جامعي في الصيدلة
3	أستاذ محاضر مبرز إستشفائي جامعي في الصيدلة
4	أستاذ إستشفائي جامعي في الصيدلة
7	<b>سلك المقيمين في طب الأسنان</b>
7	مقيم في طب الأسنان
12	<b>سلك المقيمين في البيولوجيا</b>
12	مقيم في البيولوجيا

347	السلك المشترك للفنيين السامين للصحة العمومية
290	فني سامي أول للصحة العمومية
49	فني سامي رئيس للصحة العمومية
8	فني سامي رئيس أول للصحة العمومية
38	السلك الطبي الإستشفائي الصحي
1	طبيب إختصاصي أول للصحة العمومية
12	طبيب رئيس للصحة العمومية
9	طبيب أول للصحة العمومية
5	طبيب الصحة العمومية
3	طبيب إختصاصي للصحة العمومية
8	طبيب إختصاصي رئيس للصحة العمومية
4	سلك المتصرفين في الوثائق والأرشيف
1	متصرف رئيس في الوثائق و الأرشيف
1	متصرف مستشار في الوثائق و الأرشيف
1	متصرف في الوثائق و الأرشيف
1	متصرف مساعد في الوثائق و الأرشيف
38	السلك التقني المشترك للإدارات العمومية
9	مساعد تقني
2	عون تقني
5	تقني رئيس
13	تقني أول
9	تقني
80	سلك مساعدي الصحة العمومية
80	مساعد أول للصحة العمومية
808	الخدمات الاستشفائية الجامعية والبحث بمركز الإصابات و الحروق البليغة بين عروس Q: النشاط
2	السلك الإداري المشترك للإدارات العمومية
1	ملحق إدارة
1	كاتب تصرف
3	السلك المشترك لمهندسي الإدارات العمومية
1	مهندس رئيس
1	مهندس عام
1	مهندس أول
72	السلك الطبي الإستشفائي الجامعي
25	مساعد إستشفائي جامعي في الطب
22	أستاذ محاضر مبرز إستشفائي جامعي في الطب

25	أستاذ إستشفائي جامعي في الطب
<b>6</b>	<b>سلك صيادلة الصحة العمومية</b>
2	صيدلي رئيس للصحة العمومية
1	صيدلي بيولوجي رئيس للصحة العمومية
2	صيدلي أول للصحة العمومية
1	صيدلي للصحة العمومية
<b>256</b>	<b>سلك ممرضي وزارة الصحة العمومية</b>
84	ممرض رئيس للصحة العمومية
29	ممرض الصحة العمومية
138	ممرض أول للصحة العمومية
5	ممرض رئيس أول للصحة العمومية
<b>60</b>	<b>سلك الأعوان الإداريين للصحة العمومية</b>
8	متصرف الصحة العمومية
7	متصرف مستشار للصحة العمومية
2	متصرف عام للصحة العمومية
3	متصرف رئيس للصحة العمومية
10	ملحق للصحة العمومية
20	كاتب تصرف للصحة العمومية
8	مستكتب الصحة العمومية
2	عون إستقبال الصحة العمومية
<b>3</b>	<b>سلك أطباء الأسنان للصحة العمومية</b>
1	طبيب أسنان أول للصحة العمومية
2	طبيب أسنان رئيس للصحة العمومية
<b>2</b>	<b>سلك أطباء الأسنان الإستشفائيين الجامعيين</b>
1	مساعد إستشفائي جامعي في طب الأسنان
1	أستاذ إستشفائي جامعي في طب الأسنان
<b>2</b>	<b>سلك أعوان الخدمة الإجتماعية للإدارات العمومية</b>
1	أخصائي اجتماعي أول
1	أخصائي اجتماعي
<b>3</b>	<b>سلك الأخصائيين النفسانيين للإدارات العمومية</b>
1	أخصائي نفساني رئيس
1	أخصائي نفساني أول
1	أخصائي نفساني
<b>97</b>	<b>سلك المقيمين في الطب</b>
97	مقيم في الطب

30	سلك المتربصين الداخليين في الطب
30	متربص داخلي في الطب
4	سلك الصيدلة الإستشفائيين الجامعيين
1	مساعد إستشفائي جامعي في الصيدلة
1	أستاذ محاضر مبرز إستشفائي جامعي في الصيدلة
2	أستاذ إستشفائي جامعي في الصيدلة
5	سلك المقيمين في البيولوجيا
5	مقيم في البيولوجيا
176	السلك المشترك للفنيين السامين للصحة العمومية
152	فني سامي أول للصحة العمومية
21	فني سامي رئيس للصحة العمومية
3	فني سامي رئيس أول للصحة العمومية
25	السلك الطبي الإستشفائي الصحي
1	طبيب إختصاصي أول للصحة العمومية
7	طبيب رئيس للصحة العمومية
5	طبيب أول للصحة العمومية
7	طبيب الصحة العمومية
3	طبيب إختصاصي للصحة العمومية
2	طبيب إختصاصي رئيس للصحة العمومية
1	سلك المتصرفين في الوثائق والأرشيف
1	متصرف رئيس في الوثائق و الأرشيف
21	السلك التقني المشترك للإدارات العمومية
3	مساعد تقني
1	عون تقني
2	تقني رئيس
8	تقني أول
7	تقني
40	سلك مساعدي الصحة العمومية
40	مساعد أول للصحة العمومية
1 130	الخدمات الاستشفائية الجامعية والبحث بمستشفى الطاهر صفر بالمهدية R: النشاط
5	السلك الإداري المشترك للإدارات العمومية
1	متصرف مستشار
1	متصرف عام
1	ملحق إدارة
1	كاتب تصرف

1	متصرف
2	السلك المشترك لمهندسي الإدارات العمومية
2	مهندس أول
1	سلك المدرسين الباحثين بالجامعات
1	أستاذ مساعد التعليم العالي
95	السلك الطبي الإستشفائي الجامعي
31	مساعد إستشفائي جامعي في الطب
29	أستاذ محاضر مبرز إستشفائي جامعي في الطب
35	أستاذ إستشفائي جامعي في الطب
8	سلك صياولة الصحة العمومية
2	صيدلي رئيس للصحة العمومية
1	صيدلي بيولوجي رئيس للصحة العمومية
3	صيدلي أول للصحة العمومية
2	صيدلي للصحة العمومية
356	سلك ممرضي وزارة الصحة العمومية
117	ممرض رئيس للصحة العمومية
40	ممرض الصحة العمومية
192	ممرض أول للصحة العمومية
7	ممرض رئيس أول للصحة العمومية
69	سلك الأعوان الإداريين للصحة العمومية
7	متصرف الصحة العمومية
10	متصرف مستشار للصحة العمومية
2	متصرف عام للصحة العمومية
2	متصرف رئيس للصحة العمومية
13	ملحق للصحة العمومية
23	كاتب تصرف للصحة العمومية
11	مستكتب الصحة العمومية
1	عون إستقبال الصحة العمومية
5	سلك أطباء الأسنان للصحة العمومية
2	طبيب أسنان أول للصحة العمومية
3	طبيب أسنان رئيس للصحة العمومية
1	سلك أطباء الأسنان الإستشفائيين الجامعيين
1	أستاذ إستشفائي جامعي في طب الأسنان
2	سلك أعوان الخدمة الإجتماعية للإدارات العمومية
1	أخصائي اجتماعي أول



1	أخصائي اجتماعي
4	سلك الأخصائيين النفسانيين للإدارات العمومية
1	أخصائي نفسي رئيس
2	أخصائي نفسي أول
1	أخصائي نفسي
1	سلك مستشاري المصالح العمومية
1	مستشار المصالح العمومية
190	سلك المقيمين في الطب
190	مقيم في الطب
35	سلك المتربصين الداخليين في الطب
35	متربص داخلي في الطب
4	سلك الصيدالة الإستشفائيين الجامعيين
1	مساعد إستشفائي جامعي في الصيدلة
1	أستاذ محاضر مبرز إستشفائي جامعي في الصيدلة
2	أستاذ إستشفائي جامعي في الصيدلة
9	سلك المقيمين في طب الأسنان
9	مقيم في طب الأسنان
12	سلك المقيمين في البيولوجيا
12	مقيم في البيولوجيا
234	السلك المشترك للفنيين السامين للصحة العمومية
200	فني سامي أول للصحة العمومية
29	فني سامي رئيس للصحة العمومية
5	فني سامي رئيس أول للصحة العمومية
32	السلك الطبي الإستشفائي الصحي
1	طبيب إختصاصي أول للصحة العمومية
7	طبيب رئيس للصحة العمومية
2	طبيب أول للصحة العمومية
15	طبيب الصحة العمومية
4	طبيب إختصاصي للصحة العمومية
3	طبيب إختصاصي رئيس للصحة العمومية
1	سلك المتصرفين في الوثائق والأرشيف
1	متصرف مساعد في الوثائق و الأرشيف
22	السلك التقني المشترك للإدارات العمومية
2	مساعد تقني
1	عون تقني

3	تقني رئيس
8	تقني أول
8	تقني
42	سلك مساعدي الصحة العمومية
42	مساعد أول للصحة العمومية
473	الخدمات الصحية الاستشفائية الجامعية والبحث بمعهد باستور S: النشاط
1	السلك المشترك لمهندسي الإدارات العمومية
1	مهندس أول
3	سلك الإطار المشترك للأطباء البيطرة
1	طبيب بيطري إختصاصي أول
2	طبيب بيطري أول
15	سلك البيولوجيين
4	بيولوجي
9	بيولوجي أول
2	بيولوجي مساعد
39	السلك الطبي الإستشفائي الجامعي
10	مساعد إستشفائي جامعي في الطب
14	أستاذ محاضر مبرز إستشفائي جامعي في الطب
15	أستاذ إستشفائي جامعي في الطب
4	سلك صياولة الصحة العمومية
2	صيدلي رئيس للصحة العمومية
1	صيدلي أول للصحة العمومية
1	صيدلي للصحة العمومية
150	سلك ممرضي وزارة الصحة العمومية
49	ممرض رئيس للصحة العمومية
17	ممرض الصحة العمومية
81	ممرض أول للصحة العمومية
3	ممرض رئيس أول للصحة العمومية
40	سلك الأعوان الإداريين للصحة العمومية
6	متصرف الصحة العمومية
4	متصرف مستشار للصحة العمومية
1	متصرف عام للصحة العمومية
1	متصرف رئيس للصحة العمومية
6	ملحق للصحة العمومية
17	كاتب تصرف للصحة العمومية

5	مستكتب الصحة العمومية
2	سلك أطباء الأسنان للصحة العمومية
2	طبيب أسنان رئيس للصحة العمومية
1	سلك أعوان الخدمة الإجتماعية للإدارات العمومية
1	أخصائي اجتماعي
1	سلك الأخصائيين النفسانيين للإدارات العمومية
1	أخصائي نفسي أول
60	سلك المقيمين في الطب
60	مقيم في الطب
3	سلك الصيادلة الإستشفائيين الجامعيين
1	مساعد إستشفائي جامعي في الصيدلة
1	أستاذ محاضر مبرز إستشفائي جامعي في الصيدلة
1	أستاذ إستشفائي جامعي في الصيدلة
102	السلك المشترك للفنيين السامين للصحة العمومية
88	فني سامي أول للصحة العمومية
12	فني سامي رئيس للصحة العمومية
2	فني سامي رئيس أول للصحة العمومية
14	السلك الطبي الإستشفائي الصحي
2	طبيب إختصاصي أول للصحة العمومية
4	طبيب رئيس للصحة العمومية
4	طبيب أول للصحة العمومية
1	طبيب الصحة العمومية
2	طبيب إختصاصي للصحة العمومية
1	طبيب إختصاصي رئيس للصحة العمومية
13	السلك التقني المشترك للإدارات العمومية
2	مساعد تقني
1	عون تقني
1	تقني رئيس
3	تقني أول
6	تقني
25	سلك مساعدي الصحة العمومية
25	مساعد أول للصحة العمومية

## البرنامج الفرعي : الخدمات العلاجية المختصة و السلامة الصحية بتونس

تقديرات 2020	السلك و الرتبة
670	(الوحدة العملياتية 1: مؤسسات عمومية ) الخدمات العلاجية المختصة
670	النشاط 1: خدمات علاجية مختصة
6	السلك الإداري المشترك للإدارات العمومية
1	متصرف رئيس
1	متصرف عام
1	ملحق إدارة
2	مسنكتب إدارة
1	متصرف
7	السلك المشترك لمهندسي الإدارات العمومية
3	مهندس رئيس
4	مهندس أول
115	سلك العملة
115	عامل صنف 5
1	سلك أعوان المكتبات والتوثيق بالإدارات العمومية
1	حافظ رئيس للمكتبات أو التوثيق
1	سلك الإطار المشترك للأطباء البيطرة
1	طبيب بيطري أول
19	سلك البيولوجيين
3	بيولوجي
7	بيولوجي أول
9	بيولوجي مساعد
6	سلك المدرسين الباحثين بالجامعات
1	مساعد التعليم العالي
5	أستاذ مساعد التعليم العالي
46	السلك الطبي الإستشفائي الجامعي
9	مساعد إستشفائي جامعي في الطب
15	أستاذ محاضر مبرز إستشفائي جامعي في الطب
22	أستاذ إستشفائي جامعي في الطب
7	سلك صيادلة الصحة العمومية
2	صيدلي رئيس للصحة العمومية
1	صيدلي بيولوجي رئيس للصحة العمومية

1	صيدلي أول للصحة العمومية
3	صيدلي للصحة العمومية
113	<b>سلك مرضي وزارة الصحة العمومية</b>
42	ممرض رئيس للصحة العمومية
13	ممرض الصحة العمومية
54	ممرض أول للصحة العمومية
4	ممرض رئيس أول للصحة العمومية
79	<b>سلك الأعدان الإداريين للصحة العمومية</b>
13	متصرف الصحة العمومية
11	متصرف مستشار للصحة العمومية
3	متصرف رئيس للصحة العمومية
12	ملحق للصحة العمومية
25	كاتب تصرف للصحة العمومية
10	مستكتب الصحة العمومية
5	عون إستقبال الصحة العمومية
1	<b>السلك الطبي للمستشفيات</b>
1	طبيب أول للمستشفيات
3	<b>سلك أطباء الأسنان للصحة العمومية</b>
1	طبيب أسنان للصحة العمومية
1	طبيب أسنان أول للصحة العمومية
1	طبيب أسنان رئيس للصحة العمومية
21	<b>سلك أطباء الأسنان الإستشفائيين الجامعيين</b>
5	مساعد إستشفائي جامعي في طب الأسنان
4	أستاذ محاضر مبرز إستشفائي جامعي في طب الأسنان
12	أستاذ إستشفائي جامعي في طب الأسنان
1	<b>سلك الأخصائيين النفسانيين للإدارات العمومية</b>
1	أخصائي نفساني أول
7	<b>سلك الصيدلة الإستشفائيين الجامعيين</b>
2	مساعد إستشفائي جامعي في الصيدلة
1	أستاذ محاضر مبرز إستشفائي جامعي في الصيدلة
4	أستاذ إستشفائي جامعي في الصيدلة
100	<b>السلك المشترك للفنيين السامين للصحة العمومية</b>
85	فني سامي أول للصحة العمومية
12	فني سامي رئيس للصحة العمومية
3	فني سامي رئيس أول للصحة العمومية

55	السلك الطبي الإستشفائي الصحي
1	طبيب إختصاصي أول للصحة العمومية
18	طبيب رئيس للصحة العمومية
17	طبيب أول للصحة العمومية
18	طبيب الصحة العمومية
1	طبيب إختصاصي رئيس للصحة العمومية
2	سلك المتصرفين في الوثائق والأرشيف
1	متصرف في الوثائق و الأرشيف
1	متصرف مساعد في الوثائق و الأرشيف
20	السلك التقني المشترك للإدارات العمومية
4	مساعد تقني
5	عون تقني
1	تقني رئيس
5	تقني أول
5	تقني
60	سلك مساعدي الصحة العمومية
60	مساعد أول للصحة العمومية
888	(الوحدة العملياتية 2: مؤسسات عمومية ) السلامة الصحية
888	النشاط 2: السلامة الصحية
10	السلك الإداري المشترك للإدارات العمومية
1	متصرف مستشار
2	متصرف رئيس
2	متصرف عام
2	ملحق إدارة
1	مستكتب إدارة
2	متصرف
11	السلك المشترك لمهندسي الإدارات العمومية
4	مهندس رئيس
7	مهندس أول
171	سلك العملة
171	عامل صنف 5
1	سلك محلي وتقني الإعلامية
1	واضع برامج
1	سلك أعوان المكتبات والتوثيق بالإدارات العمومية

1	حافظ رئيس للمكتبات أو التوثيق
2	سلك الإطار المشترك للأطباء البيطرة
2	طبيب بيطري أول
10	سلك المدرسين الباحثين بالجامعات
2	مساعد التعليم العالي
8	أستاذ مساعد التعليم العالي
45	السلك الطبي الإستشفائي الجامعي
13	مساعد إستشفائي جامعي في الطب
10	أستاذ محاضر مبرز إستشفائي جامعي في الطب
22	أستاذ إستشفائي جامعي في الطب
13	سلك صيادلة الصحة العمومية
1	صيدلي بيولوجي أول للصحة العمومية
2	صيدلي رئيس للصحة العمومية
2	صيدلي بيولوجي رئيس للصحة العمومية
3	صيدلي أول للصحة العمومية
5	صيدلي للصحة العمومية
169	سلك ممرضي وزارة الصحة العمومية
63	ممرض رئيس للصحة العمومية
19	ممرض الصحة العمومية
81	ممرض أول للصحة العمومية
6	ممرض رئيس أول للصحة العمومية
3	سلك المتفقدين الطبيين والموازين لهم
1	متفقد عام للصحة العمومية
1	متفقد جهوي للصحة العمومية
1	متفقد فرعي للصحة العمومية
121	سلك الأعوان الإداريين للصحة العمومية
17	متصرف الصحة العمومية
16	متصرف مستشار للصحة العمومية
1	متصرف عام للصحة العمومية
2	متصرف رئيس للصحة العمومية
15	ملحق للصحة العمومية
44	كاتب تصرف للصحة العمومية
15	مسنكتب الصحة العمومية
11	عون إستقبال الصحة العمومية
1	السلك الطبي للمستشفيات
1	طبيب أول للمستشفيات

6	سلك أطباء الأسنان للصحة العمومية
2	طبيب أسنان أول للصحة العمومية
3	طبيب أسنان رئيس للصحة العمومية
1	طبيب أسنان إختصاصي للصحة العمومية
8	سلك أطباء الأسنان الإستشفائيين الجامعيين
6	مساعد إستشفائي جامعي في طب الأسنان
1	أستاذ محاضر مبرز إستشفائي جامعي في طب الأسنان
1	أستاذ إستشفائي جامعي في طب الأسنان
1	سلك أعوان الخدمة الإجتماعية للإدارات العمومية
1	أخصائي اجتماعي أول
3	سلك الأخصائيين النفسانيين للإدارات العمومية
3	أخصائي نفسي أول
1	سلك مستشاري المصالح العمومية
1	مستشار المصالح العمومية
10	سلك الصيادلة الإستشفائيين الجامعيين
3	مساعد إستشفائي جامعي في الصيدلة
1	أستاذ محاضر مبرز إستشفائي جامعي في الصيدلة
6	أستاذ إستشفائي جامعي في الصيدلة
150	السلك المشترك للفنيين السامين للصحة العمومية
128	فني سامي أول للصحة العمومية
18	فني سامي رئيس للصحة العمومية
4	فني سامي رئيس أول للصحة العمومية
61	السلك الطبي الإستشفائي الصحي
1	طبيب إختصاصي أول للصحة العمومية
12	طبيب رئيس للصحة العمومية
20	طبيب أول للصحة العمومية
25	طبيب الصحة العمومية
1	طبيب إختصاصي للصحة العمومية
2	طبيب إختصاصي رئيس للصحة العمومية
4	سلك المتصرفين في الوثائق والأرشيف
1	متصرف مستشار في الوثائق و الأرشيف
2	متصرف في الوثائق و الأرشيف
1	متصرف مساعد في الوثائق و الأرشيف
33	السلك التقني المشترك للإدارات العمومية
7	مساعد تقني



8	عون تقني
3	تقني رئيس
8	تقني أول
7	تقني
53	سلك مساعدي الصحة العمومية
53	مساعد أول للصحة العمومية
1 558	جملة البرنامج الفرعي

البرنامج الفرعي : الخدمات العلاجية المختصة بالمنستير

تقديرات 2020	السلك و الرتبة
554	الوحدة العملياتية I: مؤسسات عمومية
554	النشاط I: خدمات علاجية مختصة
42	سلك أعضاء المراقبة العامة للمصالح العمومية
42	مساعد أول للصحة العمومية
2	السلك الإداري المشترك للإدارات العمومية
1	متصرف عام
1	ملحق إدارة
2	السلك المشترك لمهندسي الإدارات العمومية
1	مهندس رئيس
1	مهندس أول
29	سلك العملة
29	عامل صنف 5
5	سلك البيولوجيين
3	بيولوجي
2	بيولوجي أول
1	سلك المدرسين الباحثين بالجامعات
1	مساعد التعليم العالي
16	السلك الطبي الإستشفائي الجامعي
2	مساعد إستشفائي جامعي في الطب
6	أستاذ محاضر مبرز إستشفائي جامعي في الطب
8	أستاذ إستشفائي جامعي في الطب
2	سلك صيادلة الصحة العمومية
1	صيدلي رئيس للصحة العمومية

1	صيدلي للصحة العمومية
28	<b>سلك ممرضي وزارة الصحة العمومية</b>
10	ممرض رئيس للصحة العمومية
3	ممرض الصحة العمومية
14	ممرض أول للصحة العمومية
1	ممرض رئيس أول للصحة العمومية
31	<b>سلك الأعوان الإداريين للصحة العمومية</b>
5	متصرف الصحة العمومية
3	متصرف مستشار للصحة العمومية
2	متصرف رئيس للصحة العمومية
5	ملحق للصحة العمومية
10	كاتب تصرف للصحة العمومية
3	مستكتب الصحة العمومية
3	عون إستقبال الصحة العمومية
5	<b>سلك أطباء الأسنان للصحة العمومية</b>
1	طبيب أسنان للصحة العمومية
1	طبيب أسنان أول للصحة العمومية
3	طبيب أسنان رئيس للصحة العمومية
34	<b>سلك أطباء الأسنان الإستشفائيين الجامعيين</b>
6	مساعد إستشفائي جامعي في طب الأسنان
5	أستاذ محاضر مبرز إستشفائي جامعي في طب الأسنان
23	أستاذ إستشفائي جامعي في طب الأسنان
2	<b>سلك الصيادلة الإستشفائيين الجامعيين</b>
1	مساعد إستشفائي جامعي في الصيدلة
1	أستاذ إستشفائي جامعي في الصيدلة
304	<b>سلك المتربصين الداخليين في طب الأسنان</b>
304	متربص داخلي في طب الأسنان
25	<b>السلك المشترك للفنيين السامين للصحة العمومية</b>
21	فني سامي أول للصحة العمومية
3	فني سامي رئيس للصحة العمومية
1	فني سامي رئيس أول للصحة العمومية
22	<b>السلك الطبي الإستشفائي الصحي</b>
7	طبيب رئيس للصحة العمومية
8	طبيب أول للصحة العمومية
7	طبيب الصحة العمومية

<p>4</p> <p>1</p> <p>1</p> <p>1</p> <p>1</p>	<p>السلك التقني المشترك للإدارات العمومية</p> <p>مساعد تقني</p> <p>عون تقني</p> <p>تقني أول</p> <p>تقني</p>
<p>554</p>	<p>جملة البرنامج الفرعي</p>

26 245

جملة برنامج البحث و الخدمات الإستشفائية الجامعية

<b>البرنامج : القيادة و المساندة</b>
--------------------------------------

**البرنامج الفرعي : القيادة و المساندة المركزية**

تقديرات 2020	السلك و الرتبة
1 310	الوحدة العملياتية 1 : هياكل القيادة و المساندة المركزية
1 310	النشاط 1 : القيادة و المساندة
26	السلك الإداري المشترك للإدارات العمومية
3	متصرف مستشار
4	متصرف رئيس
5	ملحق إدارة
14	متصرف
43	السلك المشترك لمهندسي الإدارات العمومية
25	مهندس رئيس
8	مهندس عام
10	مهندس أول
440	سلك العملة
440	عامل صنف 5
8	سلك محلي و تقني الإعلامية
3	محلل
4	محلل مركزي
1	محلل عام
2	سلك أعوان المكتبات و التوثيق بالإدارات العمومية
1	مكتبي
1	حافظ مكتبات أو توثيق
14	سلك المهندسين المعماريين للإدارة
3	مهندس معماري رئيس
2	مهندس معماري عام
9	مهندس معماري أول
1	سلك الإطار المشترك للأطباء البيطرة
1	طبيب بيطري أول
2	سلك رجال التعليم بمعاهد التعليم الثانوي
2	أستاذ التعليم الثانوي

8	سلك المدرسين الباحثين بالجامعات
7	أستاذ مساعد التعليم العالي
1	أستاذ التعليم العالي
11	السلك الطبي الإستشفائي الجامعي
4	مساعد إستشفائي جامعي في الطب
3	أستاذ محاضر مبرز إستشفائي جامعي في الطب
4	أستاذ إستشفائي جامعي في الطب
83	سلك مرضي وزارة الصحة العمومية
14	ممرض أول للصحة العمومية
69	ممرض رئيس أول للصحة العمومية
25	سلك المتفقدين الطبيين والموازين لهم
5	متفقد عام للصحة العمومية
5	متفقد جهوي للصحة العمومية
15	متفقد فرعي للصحة العمومية
367	سلك الأعوان الإداريين للصحة العمومية
19	متصرف الصحة العمومية
93	متصرف مستشار للصحة العمومية
9	متصرف عام للصحة العمومية
28	متصرف رئيس للصحة العمومية
15	ملحق للصحة العمومية
142	كاتب تصرف للصحة العمومية
53	مستكتب الصحة العمومية
8	عون إستقبال الصحة العمومية
6	سلك أعوان الخدمة الإجتماعية للإدارات العمومية
4	أخصائي اجتماعي أول
2	أخصائي اجتماعي
1	سلك الأخصائيين النفسانيين للإدارات العمومية
1	أخصائي نفسي أول
9	سلك مستشاري المصالح العمومية
9	مستشار المصالح العمومية
1	سلك الصيدالة الإستشفائيين الجامعيين
1	أستاذ إستشفائي جامعي في الصيدلة
25	سلك أعوان مؤسسات التكوين التابعة لوزارة الصحة العمومية
25	أستاذ أول شبه طبي
85	السلك المشترك للفنيين السامين للصحة العمومية

75	فني سامي رئيس للصحة العمومية
10	فني سامي رئيس أول للصحة العمومية
59	<b>السلك الطبي الإستشفائي الصحي</b>
35	طبيب رئيس للصحة العمومية
12	طبيب أول للصحة العمومية
12	طبيب الصحة العمومية
11	<b>سلك المتصرفين في الوثائق والأرشيف</b>
7	متصرف رئيس في الوثائق و الأرشيف
4	متصرف مستشار في الوثائق و الأرشيف
75	<b>السلك التقني المشترك للإدارات العمومية</b>
9	مساعد تقني
4	عون تقني
18	تقني رئيس
19	تقني أول
25	تقني
8	<b>سلك مساعدي الصحة العمومية</b>
8	مساعد أول للصحة العمومية
1 310	<b>جملة البرنامج الفرعي</b>

### البرنامج الفرعي : المساندة بتونس

تقديرات 2020	السلك و الرتبة
232	الوحدة العملياتية I : مؤسسات عمومية بتونس
232	النشاط I : القيادة والمساندة
2	سلك أعضاء المراقبة العامة للمصالح العمومية
2	مساعد أول للصحة العمومية
2	السلك الإداري المشترك للإدارات العمومية
1	متصرف
1	ملحق إدارة
3	السلك المشترك لمهندسي الإدارات العمومية
1	مهندس رئيس
2	مهندس عام
65	<b>سلك العملة</b>
65	عامل صنف 5

1	سلك محلي وتقني الإعلامية
1	محلل مركزي
1	سلك الإطار المشترك للأطباء البيطرة
1	طبيب بيطري أول
6	سلك المدرسين الباحثين بالجامعات
2	أستاذ مساعد التعليم العالي
1	أستاذ محاضر التعليم العالي
3	أستاذ التعليم العالي
14	السلك الطبي الإستشفائي الجامعي
2	مساعد إستشفائي جامعي في الطب
4	أستاذ محاضر مبرز إستشفائي جامعي في الطب
8	أستاذ إستشفائي جامعي في الطب
2	سلك صيادلة الصحة العمومية
1	صيدلي رئيس للصحة العمومية
1	صيدلي للصحة العمومية
13	سلك ممرضي وزارة الصحة العمومية
1	ممرض رئيس للصحة العمومية
5	ممرض أول للصحة العمومية
7	ممرض رئيس أول للصحة العمومية
18	سلك المتفقدين الطبيين والموازين لهم
3	متفقد عام للصحة العمومية
11	متفقد جهوي للصحة العمومية
4	متفقد فرعي للصحة العمومية
30	سلك الأعوان الإداريين للصحة العمومية
3	متصرف الصحة العمومية
8	متصرف مستشار للصحة العمومية
2	متصرف رئيس للصحة العمومية
5	ملحق للصحة العمومية
6	كاتب تصرف للصحة العمومية
5	مسنكتب الصحة العمومية
1	عون إستقبال الصحة العمومية
6	سلك أعوان الخدمة الإجتماعية للإدارات العمومية
1	أخصائي اجتماعي أول
5	أخصائي اجتماعي
1	سلك الأخصائيين النفسانيين للإدارات العمومية

1	أخصائي نفسي
2	سلك الصيدلة الإستشفائيين الجامعيين
2	أستاذ إستشفائي جامعي في الصيدلة
25	سلك أعوان مؤسسات التكوين التابعة لوزارة الصحة العمومية
1	متفقد تعليم سلك مساعدي الأطباء
1	أستاذ تعليم سلك مساعدي الأطباء للمرحلة الأولى
3	أستاذ تعليم سلك مساعدي الأطباء
20	أستاذ أول شبه طبي
18	السلك المشترك للفنيين السامين للصحة العمومية
1	فني سامي أول للصحة العمومية
12	فني سامي رئيس للصحة العمومية
5	فني سامي رئيس أول للصحة العمومية
12	السلك الطبي الإستشفائي الصحي
5	طبيب رئيس للصحة العمومية
3	طبيب أول للصحة العمومية
4	طبيب الصحة العمومية
2	سلك المتصرفين في الوثائق والأرشيف
1	متصرف رئيس في الوثائق و الأرشيف
1	متصرف مستشار في الوثائق و الأرشيف
9	السلك التقني المشترك للإدارات العمومية
2	مساعد تقني
1	عون تقني
2	تقني رئيس
3	تقني أول
1	تقني
232	جملة البرنامج الفرعي

## البرنامج الفرعي : المساندة بأريانة

تقديرات 2020	السلك و الرتبة
92	الوحدة العملياتية 1: مؤسسات عمومية بأريانة
92	النشاط 2: المساندة والتكوين الأساسي والمستمر
2	السلك الإداري المشترك للإدارات العمومية
1	ملحق إدارة



1	متصرف
1	السلك المشترك لمهندسي الإدارات العمومية
1	مهندس عام
28	سلك العملة
28	عامل صنف 5
1	سلك محلي وتقني الإعلامية
1	محلل أول
1	سلك رجال التعليم بمعاهد التعليم الثانوي
1	أستاذ التعليم الثانوي
1	سلك المدرسين الباحثين بالجامعات
1	أستاذ محاضر التعليم العالي
1	السلك الطبي الإستشفائي الجامعي
1	أستاذ إستشفائي جامعي في الطب
5	سلك ممرضي وزارة الصحة العمومية
2	ممرض أول للصحة العمومية
3	ممرض رئيس أول للصحة العمومية
7	سلك المتفقدين الطبيين والموازين لهم
1	متفقد عام للصحة العمومية
4	متفقد جهوي للصحة العمومية
2	متفقد فرعي للصحة العمومية
13	سلك الأعوان الإداريين للصحة العمومية
1	متصرف الصحة العمومية
3	متصرف مستشار للصحة العمومية
1	متصرف رئيس للصحة العمومية
2	ملحق للصحة العمومية
3	كاتب تصرف للصحة العمومية
2	مستكتب الصحة العمومية
1	عون إستقبال الصحة العمومية
2	سلك أعوان الخدمة الإجتماعية للإدارات العمومية
2	أخصائي اجتماعي
9	سلك أعوان مؤسسات التكوين التابعة لوزارة الصحة العمومية
9	أستاذ أول شبه طبي
8	السلك المشترك للفنيين السامين للصحة العمومية
1	فني سامي أول للصحة العمومية
5	فني سامي رئيس للصحة العمومية

2	فني سامي رئيس أول للصحة العمومية
8	السلك الطبي الإستشفائي الصحي
4	طبيب رئيس للصحة العمومية
1	طبيب أول للصحة العمومية
3	طبيب الصحة العمومية
2	سلك المتصرفين في الوثائق والأرشيف
1	متصرف رئيس في الوثائق و الأرشيف
1	متصرف مستشار في الوثائق و الأرشيف
2	السلك التقني المشترك للإدارات العمومية
1	مساعد تقني
1	تقني أول
1	سلك مساعدي الصحة العمومية
1	مساعد أول للصحة العمومية
92	جملة البرنامج الفرعي

## البرنامج الفرعي : المساندة بين عروس

تقديرات 2020	السلك و الرتبة
91	الوحدة العملياتية 1: مؤسسات عمومية بين عروس
91	النشاط 2: المساندة والتكوين الأساسي والمستمر
3	السلك الإداري المشترك للإدارات العمومية
1	متصرف رئيس
1	ملحق إدارة
1	متصرف
28	سلك العملة
28	عامل صنف 5
1	سلك الإطار المشترك للأطباء البيطرة
1	طبيب بيطري أول
1	سلك رجال التعليم بمعاهد التعليم الثانوي
1	أستاذ التعليم الثانوي
1	السلك الطبي الإستشفائي الجامعي
1	أستاذ إستشفائي جامعي في الطب
5	سلك ممرضين وزارة الصحة العمومية

2	ممرض أول للصحة العمومية
3	ممرض رئيس أول للصحة العمومية
7	سلك المتفقدین الطبيين والموازين لهم
1	متفقد عام للصحة العمومية
4	متفقد جهوي للصحة العمومية
2	متفقد فرعي للصحة العمومية
12	سلك الأعوان الإداريين للصحة العمومية
1	متصرف الصحة العمومية
3	متصرف مستشار للصحة العمومية
2	ملحق للصحة العمومية
3	كاتب تصرف للصحة العمومية
2	مستكتب الصحة العمومية
1	عون إستقبال الصحة العمومية
2	سلك أعوان الخدمة الإجتماعية للإدارات العمومية
2	أخصائي اجتماعي
1	سلك الأخصائيين النفسانيين للإدارات العمومية
1	أخصائي نفسي رئيس
12	سلك أعوان مؤسسات التكوين التابعة لوزارة الصحة العمومية
1	متفقد تعليم سلك مساعدي الأطباء
1	أستاذ تعليم سلك مساعدي الأطباء للمرحلة الأولى
10	أستاذ أول شبه طبي
7	السلك المشترك للفنيين السامين للصحة العمومية
5	فني سامي رئيس للصحة العمومية
2	فني سامي رئيس أول للصحة العمومية
7	السلك الطبي الإستشفائي الصحي
3	طبيب رئيس للصحة العمومية
1	طبيب أول للصحة العمومية
3	طبيب الصحة العمومية
1	سلك المتصرفين في الوثائق والأرشيف
1	متصرف مستشار في الوثائق و الأرشيف
2	السلك التقني المشترك للإدارات العمومية
1	تقني رئيس
1	تقني أول
1	سلك مساعدي الصحة العمومية
1	مساعد أول للصحة العمومية

91

جملة البرنامج الفرعي

## البرنامج الفرعي : المساندة بمنوبة

تقديرات 2020	السلوك و الرتبة
56	الوحدة العملياتية 1: مؤسسات عمومية بمنوبة
56	النشاط 2: المساندة والتكوين الأساسي والمستمر
1	السلوك المشترك لمهندسي الإدارات العمومية
1	مهندس رئيس
19	سلوك العملة
19	عامل صنف 5
3	سلوك ممرضي وزارة الصحة العمومية
1	ممرض أول للصحة العمومية
2	ممرض رئيس أول للصحة العمومية
5	سلوك المتفقدين الطبيين والموازين لهم
1	متفقد عام للصحة العمومية
3	متفقد جهوي للصحة العمومية
1	متفقد فرعي للصحة العمومية
7	سلوك الأعوان الإداريين للصحة العمومية
1	متصرف الصحة العمومية
2	متصرف مستشار للصحة العمومية
1	ملحق للصحة العمومية
2	كاتب تصرف للصحة العمومية
1	مستكتب الصحة العمومية
1	سلوك أعوان الخدمة الإجتماعية للإدارات العمومية
1	أخصائي اجتماعي
7	سلوك أعوان مؤسسات التكوين التابعة لوزارة الصحة العمومية
7	أستاذ أول شبه طبي
6	السلوك المشترك للفنيين السامين للصحة العمومية
4	فني سامي رئيس للصحة العمومية
2	فني سامي رئيس أول للصحة العمومية
5	السلوك الطبي الإستشفائي الصحي
3	طبيب رئيس للصحة العمومية
2	طبيب الصحة العمومية

1	السلك التقني المشترك للإدارات العمومية
1	تقني أول
1	سلك مساعدي الصحة العمومية
1	مساعد أول للصحة العمومية
56	جملة البرنامج الفرعي

### البرنامج الفرعي : المساندة ببنزرت

تقديرات 2020	السلك و الرتبة
125	الوحدة العملياتية 1: مؤسسات عمومية ببنزرت
125	النشاط 2: المساندة والتكوين الأساسي والمستمر
2	السلك الإداري المشترك للإدارات العمومية
1	ملحق إدارة
1	متصرف
3	السلك المشترك لمهندسي الإدارات العمومية
1	مهندس رئيس
1	مهندس عام
1	مهندس أول
37	سلك العملة
37	عامل صنف 5
1	سلك محلي وتقني الإعلامية
1	محلل
1	سلك الإطار المشترك للأطباء البيطرة
1	طبيب بيطري أول
1	سلك المدرسين الباحثين بالجامعات
1	أستاذ مساعد التعليم العالي
1	السلك الطبي الإستشفائي الجامعي
1	أستاذ إستشفائي جامعي في الطب
1	سلك صيادلة الصحة العمومية
1	صيادلة للصحة العمومية
7	سلك ممرضين وزارة الصحة العمومية
1	ممرض رئيس للصحة العمومية
2	ممرض أول للصحة العمومية

4	ممرض رئيس أول للصحة العمومية
9	سلك المتفقدین الطيبين والموازين لهم
1	متفقد عام للصحة العمومية
6	متفقد جهوي للصحة العمومية
2	متفقد فرعي للصحة العمومية
19	سلك الأعوان الإداريين للصحة العمومية
2	متصرف الصحة العمومية
5	متصرف مستشار للصحة العمومية
1	متصرف رئيس للصحة العمومية
3	ملحق للصحة العمومية
4	كاتب تصرف للصحة العمومية
3	مستكتب الصحة العمومية
1	عون إستقبال الصحة العمومية
4	سلك أعوان الخدمة الإجتماعية للإدارات العمومية
1	أخصائي اجتماعي أول
3	أخصائي اجتماعي
13	سلك أعوان مؤسسات التكوين التابعة لوزارة الصحة العمومية
1	أستاذ تعليم سلك مساعدي الأطباء للمرحلة الأولى
12	أستاذ أول شبه طبي
11	السلك المشترك للفنيين السامين للصحة العمومية
1	فني سامي أول للصحة العمومية
7	فني سامي رئيس للصحة العمومية
3	فني سامي رئيس أول للصحة العمومية
11	السلك الطبي الإستشفائي الصحي
4	طبيب رئيس للصحة العمومية
2	طبيب أول للصحة العمومية
5	طبيب الصحة العمومية
1	سلك المتصرفين في الوثائق والأرشيف
1	متصرف رئيس في الوثائق و الأرشيف
2	السلك التقني المشترك للإدارات العمومية
1	تقني رئيس
1	تقني أول
1	سلك مساعدي الصحة العمومية
1	مساعد أول للصحة العمومية

125

جملة البرنامج الفرعي

## البرنامج الفرعي : المساندة بنايل

تقديرات 2020	السلك و الرتبة
146	الوحدة العملياتية 1: مؤسسات عمومية بنايل
146	النشاط 2: المساندة والتكوين الأساسي والمستمر
2	السلك الإداري المشترك للإدارات العمومية
1	ملحق إدارة
1	متصرف
2	السلك المشترك لمهندسي الإدارات العمومية
1	مهندس رئيس
1	مهندس عام
47	سلك العملة
47	عامل صنف 5
2	سلك المدرسين الباحثين بالجامعات
1	أستاذ مساعد التعليم العالي
1	أستاذ محاضر التعليم العالي
2	السلك الطبي الإستشفائي الجامعي
1	مساعد إستشفائي جامعي في الطب
1	أستاذ محاضر مبرز إستشفائي جامعي في الطب
1	سلك صيادلة الصحة العمومية
1	صيدي للصحة العمومية
8	سلك ممرضي وزارة الصحة العمومية
3	ممرض أول للصحة العمومية
5	ممرض رئيس أول للصحة العمومية
13	سلك المتفقدين الطبيين والموازين لهم
2	متفقد عام للصحة العمومية
8	متفقد جهوي للصحة العمومية
3	متفقد فرعي للصحة العمومية
22	سلك الأعوان الإداريين للصحة العمومية
2	متصرف الصحة العمومية
6	متصرف مستشار للصحة العمومية
1	متصرف رئيس للصحة العمومية

4	ملحق للصحة العمومية
4	كاتب تصرف للصحة العمومية
4	مستكتب الصحة العمومية
1	عون إستقبال الصحة العمومية
5	سلك أعوان الخدمة الإجتماعية للإدارات العمومية
1	أخصائي اجتماعي أول
4	أخصائي اجتماعي
1	سلك الأخصائيين النفسانيين للإدارات العمومية
1	أخصائي نفساني
18	سلك أعوان مؤسسات التكوين التابعة لوزارة الصحة العمومية
1	متفقد تعليم سلك مساعدي الأطباء
1	أستاذ تعليم سلك مساعدي الأطباء للمرحلة الأولى
16	أستاذ أول شبه طبي
13	السلك المشترك للفنيين السامين للصحة العمومية
9	فني سامي رئيس للصحة العمومية
4	فني سامي رئيس أول للصحة العمومية
4	السلك الطبي الإستشفائي الصحي
2	طبيب أول للصحة العمومية
2	طبيب الصحة العمومية
6	السلك التقني المشترك للإدارات العمومية
1	مساعد تقني
1	عون تقني
1	تقني رئيس
2	تقني أول
1	تقني
146	جملة البرنامج الفرعي

### البرنامج الفرعي : المساندة بباجة

تقديرات 2020	السلك و الرتبة
113	الوحدة العملياتية 1: مؤسسات عمومية بباجة
113	النشاط 2: المساندة والتكوين الأساسي والمستمر
2	السلك الإداري المشترك للإدارات العمومية
1	ملحق إدارة



1	متصرف
2	السلك المشترك لمهندسي الإدارات العمومية
1	مهندس رئيس
1	مهندس أول
37	سلك العملة
37	عامل صنف 5
1	سلك رجال التعليم بمعاهد التعليم الثانوي
1	أستاذ التعليم الثانوي
1	سلك صيادلة الصحة العمومية
1	صيدلي للصحة العمومية
7	سلك ممرضي وزارة الصحة العمومية
1	ممرض رئيس للصحة العمومية
2	ممرض أول للصحة العمومية
4	ممرض رئيس أول للصحة العمومية
9	سلك المتفقدين الطبيين والموازين لهم
1	متفقد عام للصحة العمومية
6	متفقد جهوي للصحة العمومية
2	متفقد فرعي للصحة العمومية
16	سلك الأعوان الإداريين للصحة العمومية
5	متصرف مستشار للصحة العمومية
3	ملحق للصحة العمومية
4	كاتب تصرف للصحة العمومية
3	مستكتب الصحة العمومية
1	عون إستقبال الصحة العمومية
4	سلك أعوان الخدمة الإجتماعية للإدارات العمومية
1	أخصائي اجتماعي أول
3	أخصائي اجتماعي
12	سلك أعوان مؤسسات التكوين التابعة لوزارة الصحة العمومية
12	أستاذ أول شبه طبي
10	السلك المشترك للفنيين السامين للصحة العمومية
7	فني سامي رئيس للصحة العمومية
3	فني سامي رئيس أول للصحة العمومية
7	السلك الطبي الإستشفائي الصحي
3	طبيب رئيس للصحة العمومية
2	طبيب أول للصحة العمومية

2	طبيب الصحة العمومية
1	سلك المتصرفين في الوثائق والأرشيف
1	متصرف مستشار في الوثائق و الأرشيف
3	السلك التقني المشترك للإدارات العمومية
1	تقني رئيس
1	تقني أول
1	تقني
1	سلك مساعدي الصحة العمومية
1	مساعد أول للصحة العمومية
113	جملة البرنامج الفرعي

## البرنامج الفرعي : المساندة بزغوان

تقديرات 2020	السلك و الرتبة
86	الوحدة العملياتية 1: مؤسسات عمومية بزغوان
86	النشاط 2: المساندة والتكوين الأساسي والمستمر
3	السلك الإداري المشترك للإدارات العمومية
1	متصرف رئيس
1	ملحق إدارة
1	متصرف
1	السلك المشترك لمهندسي الإدارات العمومية
1	مهندس رئيس
28	سلك العملة
28	عامل صنف 5
1	سلك رجال التعليم بمعاهد التعليم الثانوي
1	أستاذ التعليم الثانوي
5	سلك ممرضي وزارة الصحة العمومية
2	ممرض أول للصحة العمومية
3	ممرض رئيس أول للصحة العمومية
8	سلك المتفقدين الطبيين والموازين لهم
1	متفقد عام للصحة العمومية
5	متفقد جهوي للصحة العمومية
2	متفقد فرعي للصحة العمومية

12	سلك الأعوان الإداريين للصحة العمومية
1	متصرف الصحة العمومية
3	متصرف مستشار للصحة العمومية
2	ملحق للصحة العمومية
3	كاتب تصرف للصحة العمومية
2	مستكتب الصحة العمومية
1	عون إستقبال الصحة العمومية
2	سلك أعوان الخدمة الإجتماعية للإدارات العمومية
2	أخصائي اجتماعي
1	سلك الأخصائيين النفسانيين للإدارات العمومية
1	أخصائي نفسي رئيس
11	سلك أعوان مؤسسات التكوين التابعة لوزارة الصحة العمومية
1	أستاذ تعليم سلك مساعدي الأطباء للمرحلة الأولى
10	أستاذ أول شبه طبي
7	السلك المشترك للفنيين السامين للصحة العمومية
5	فني سامي رئيس للصحة العمومية
2	فني سامي رئيس أول للصحة العمومية
5	السلك الطبي الإستشفائي الصحي
3	طبيب رئيس للصحة العمومية
1	طبيب أول للصحة العمومية
1	طبيب الصحة العمومية
1	السلك التقني المشترك للإدارات العمومية
1	تقني أول
1	سلك مساعدي الصحة العمومية
1	مساعد أول للصحة العمومية
86	جملة البرنامج الفرعي

### البرنامج الفرعي : المساندة بالكاف

تقديرات 2020	السلك و الرتبة
114	الوحدة العملياتية 1: مؤسسات عمومية بالكاف
114	النشاط 2: المساندة والتكوين الأساسي والمستمر
2	السلك الإداري المشترك للإدارات العمومية
1	ملحق إدارة

1	متصرف
1	السلك المشترك لمهندسي الإدارات العمومية
1	مهندس رئيس
37	سلك العملة
37	عامل صنف 5
1	السلك الطبي الإستشفائي الجامعي
1	أستاذ إستشفائي جامعي في الطب
1	سلك صيادلة الصحة العمومية
1	صيدلي للصحة العمومية
6	سلك ممرضي وزارة الصحة العمومية
2	ممرض أول للصحة العمومية
4	ممرض رئيس أول للصحة العمومية
9	سلك المتفقدین الطبيين والموازين لهم
1	متفقد عام للصحة العمومية
6	متفقد جهوي للصحة العمومية
2	متفقد فرعي للصحة العمومية
18	سلك الأعوان الإداريين للصحة العمومية
2	متصرف الصحة العمومية
5	متصرف مستشار للصحة العمومية
3	ملحق للصحة العمومية
4	كاتب تصرف للصحة العمومية
3	مستكتب الصحة العمومية
1	عون إستقبال الصحة العمومية
4	سلك أعوان الخدمة الإجتماعية للإدارات العمومية
1	أخصائي اجتماعي أول
3	أخصائي اجتماعي
12	سلك أعوان مؤسسات التكوين التابعة لوزارة الصحة العمومية
12	أستاذ أول شبه طبي
10	السلك المشترك للفنيين السامين للصحة العمومية
7	فني سامي رئيس للصحة العمومية
3	فني سامي رئيس أول للصحة العمومية
8	السلك الطبي الإستشفائي الصحي
4	طبيب رئيس للصحة العمومية
2	طبيب أول للصحة العمومية
2	طبيب الصحة العمومية

4	السلك التقني المشترك للإدارات العمومية
1	مساعد تقني
1	تقني رئيس
1	تقني أول
1	تقني
1	سلك مساعدي الصحة العمومية
1	مساعد أول للصحة العمومية
114	جملة البرنامج الفرعي

## البرنامج الفرعي : المساعدة بسليانة

تقديرات 2020	السلك و الرتبة
113	الوحدة العملياتية 1: مؤسسات عمومية بسليانة
113	النشاط 2: المساعدة والتكوين الأساسي والمستمر
3	السلك الإداري المشترك للإدارات العمومية
1	متصرف مستشار
1	ملحق إدارة
1	متصرف
2	السلك المشترك لمهندسي الإدارات العمومية
1	مهندس رئيس
1	مهندس أول
37	سلك العملة
37	عامل صنف 5
1	سلك صيادلة الصحة العمومية
1	صيادلة للصحة العمومية
6	سلك ممرضي وزارة الصحة العمومية
2	ممرض أول للصحة العمومية
4	ممرض رئيس أول للصحة العمومية
8	سلك المتفقدين الطبيين والموازين لهم
1	متفقد عام للصحة العمومية
5	متفقد جهوي للصحة العمومية
2	متفقد فرعي للصحة العمومية
18	سلك الأعوان الإداريين للصحة العمومية
2	متصرف الصحة العمومية

5	متصرف مستشار للصحة العمومية
3	ملحق للصحة العمومية
4	كاتب تصرف للصحة العمومية
3	مستكتب الصحة العمومية
1	عون إستقبال الصحة العمومية
4	سلك أعوان الخدمة الإجتماعية للإدارات العمومية
1	أخصائي اجتماعي أول
3	أخصائي اجتماعي
14	سلك أعوان مؤسسات التكوين التابعة لوزارة الصحة العمومية
1	أستاذ تعليم سلك مساعدي الأطباء للمرحلة الأولى
13	أستاذ أول شبه طبي
10	السلك المشترك للفنيين السامين للصحة العمومية
7	فني سامي رئيس للصحة العمومية
3	فني سامي رئيس أول للصحة العمومية
5	السلك الطبي الإستشفائي الصحي
2	طبيب رئيس للصحة العمومية
2	طبيب أول للصحة العمومية
1	طبيب الصحة العمومية
4	السلك التقني المشترك للإدارات العمومية
1	مساعد تقني
1	تقني رئيس
1	تقني أول
1	تقني
1	سلك مساعدي الصحة العمومية
1	مساعد أول للصحة العمومية
113	جملة البرنامج الفرعي

### البرنامج الفرعي : المساندة بالقيروان

تقديرات 2020	السلك و الرتبة
122	الوحدة العملياتية 1: مؤسسات عمومية بالقيروان
122	النشاط 2: المساندة والتكوين الأساسي والمستمر
3	السلك الإداري المشترك للإدارات العمومية
1	كاتب راقن

1	ملحق إدارة
1	متصرف
2	السلك المشترك لمهندسي الإدارات العمومية
1	مهندس رئيس
1	مهندس عام
37	سلك العملة
37	عامل صنف 5
1	سلك أعوان المكتبات والتوثيق بالإدارات العمومية
1	حافظ مكتبات أو توثيق
1	سلك المدرسين الباحثين بالجامعات
1	أستاذ مساعد التعليم العالي
2	السلك الطبي الإستشفائي الجامعي
1	مساعد إستشفائي جامعي في الطب
1	أستاذ إستشفائي جامعي في الطب
1	سلك صيادلة الصحة العمومية
1	صيدلي للصحة العمومية
7	سلك مرضي وزارة الصحة العمومية
1	ممرض رئيس للصحة العمومية
2	ممرض أول للصحة العمومية
4	ممرض رئيس أول للصحة العمومية
9	سلك المتفقدين الطبيين والموازين لهم
1	متفقد عام للصحة العمومية
6	متفقد جهوي للصحة العمومية
2	متفقد فرعي للصحة العمومية
16	سلك الأعوان الإداريين للصحة العمومية
2	متصرف الصحة العمومية
5	متصرف مستشار للصحة العمومية
3	ملحق للصحة العمومية
2	كاتب تصرف للصحة العمومية
3	مستكتب الصحة العمومية
1	عون إستقبال الصحة العمومية
4	سلك أعوان الخدمة الإجتماعية للإدارات العمومية
1	أخصائي اجتماعي أول
3	أخصائي اجتماعي
15	سلك أعوان مؤسسات التكوين التابعة لوزارة الصحة العمومية

2	متفقد تعليم سلك مساعدي الأطباء
13	أستاذ أول شبه طبي
10	السلك المشترك للفنيين السامين للصحة العمومية
7	فني سامي رئيس للصحة العمومية
3	فني سامي رئيس أول للصحة العمومية
8	السلك الطبي الإستشفائي الصحي
3	طبيب رئيس للصحة العمومية
2	طبيب أول للصحة العمومية
3	طبيب الصحة العمومية
1	سلك المتصرفين في الوثائق والأرشيف
1	متصرف رئيس في الوثائق و الأرشيف
4	السلك التقني المشترك للإدارات العمومية
1	مساعد تقني
1	تقني رئيس
1	تقني أول
1	تقني
1	سلك مساعدي الصحة العمومية
1	مساعد أول للصحة العمومية
122	جملة البرنامج الفرعي

### البرنامج الفرعي : المساندة بالقصرين

تقديرات 2020	السلك و الرتبة
114	الوحدة العمليانية 1: مؤسسات عمومية بالقصرين
114	النشاط 2: المساندة والتكوين الأساسي والمستمر
2	السلك الإداري المشترك للإدارات العمومية
1	ملحق إدارة
1	متصرف
1	السلك المشترك لمهندسي الإدارات العمومية
1	مهندس رئيس
37	سلك العملة
37	عامل صنف 5
1	سلك صيادلة الصحة العمومية
1	صيادلة للصحة العمومية



7	سلك مرضي وزارة الصحة العمومية
1	ممرض رئيس للصحة العمومية
2	ممرض أول للصحة العمومية
4	ممرض رئيس أول للصحة العمومية
9	سلك المتفقدین الطبيين والموازين لهم
1	متفقد عام للصحة العمومية
6	متفقد جهوي للصحة العمومية
2	متفقد فرعي للصحة العمومية
18	سلك الأعوان الإداريين للصحة العمومية
2	متصرف الصحة العمومية
5	متصرف مستشار للصحة العمومية
3	ملحق للصحة العمومية
4	كاتب تصرف للصحة العمومية
3	مسنكتب الصحة العمومية
1	عون إستقبال الصحة العمومية
5	سلك أعوان الخدمة الإجتماعية للإدارات العمومية
2	أخصائي اجتماعي أول
3	أخصائي اجتماعي
14	سلك أعوان مؤسسات التكوين التابعة لوزارة الصحة العمومية
1	أستاذ تعليم سلك مساعدي الأطباء للمرحلة الأولى
13	أستاذ أول شبه طبي
10	السلك المشترك للفنيين السامين للصحة العمومية
7	فني سامي رئيس للصحة العمومية
3	فني سامي رئيس أول للصحة العمومية
7	السلك الطبي الإستشفائي الصحي
3	طبيب رئيس للصحة العمومية
2	طبيب أول للصحة العمومية
2	طبيب الصحة العمومية
2	السلك التقني المشترك للإدارات العمومية
1	تقني رئيس
1	تقني أول
1	سلك مساعدي الصحة العمومية
1	مساعد أول للصحة العمومية
114	جملة البرنامج الفرعي

## البرنامج الفرعي : المساندة بفقصة

تقديرات 2020	السلك و الرتبة
113	الوحدة العملياتية 1: مؤسسات عمومية بفقصة
113	النشاط 2: المساندة والتكوين الأساسي والمستمر
2	السلك الإداري المشترك للإدارات العمومية
1	ملحق إدارة
1	متصرف
2	السلك المشترك لمهندسي الإدارات العمومية
1	مهندس رئيس
1	مهندس أول
37	سلك العملة
37	عامل صنف 5
1	سلك صيادلة الصحة العمومية
1	صيادلة للصحة العمومية
8	سلك مرضي وزارة الصحة العمومية
2	ممرض رئيس للصحة العمومية
2	ممرض أول للصحة العمومية
4	ممرض رئيس أول للصحة العمومية
9	سلك المتفقدين الطبيين والموازين لهم
1	متفقد عام للصحة العمومية
6	متفقد جهوي للصحة العمومية
2	متفقد فرعي للصحة العمومية
18	سلك الأعوان الإداريين للصحة العمومية
2	متصرف الصحة العمومية
5	متصرف مستشار للصحة العمومية
3	ملحق للصحة العمومية
4	كاتب تصرف للصحة العمومية
3	مستكتب الصحة العمومية
1	عون إستقبال الصحة العمومية
4	سلك أعوان الخدمة الإجتماعية للإدارات العمومية
1	أخصائي اجتماعي أول
3	أخصائي اجتماعي
14	سلك أعوان مؤسسات التكوين التابعة لوزارة الصحة العمومية

1	متفقد تعليم سلك مساعدي الأطباء
13	أستاذ أول شبه طبي
10	السلك المشترك للفنيين السامين للصحة العمومية
7	فني سامي رئيس للصحة العمومية
3	فني سامي رئيس أول للصحة العمومية
6	السلك الطبي الإستشفائي الصحي
2	طبيب رئيس للصحة العمومية
2	طبيب أول للصحة العمومية
2	طبيب الصحة العمومية
1	السلك التقني المشترك للإدارات العمومية
1	تقني رئيس
1	سلك مساعدي الصحة العمومية
1	مساعد للصحة العمومية
113	جملة البرنامج الفرعي

### البرنامج الفرعي : المساندة بسيدي بوزيد

تقديرات 2020	السلك و الرتبة
114	الوحدة العملياتية 1: مؤسسات عمومية بسيدي بوزيد
114	النشاط 2: المساندة والتكوين الأساسي والمستمر
2	السلك الإداري المشترك للإدارات العمومية
1	متصرف مستشار
1	متصرف
1	السلك المشترك لمهندسي الإدارات العمومية
1	مهندس رئيس
37	سلك العملة
37	عامل صنف 5
1	سلك صياغة الصحة العمومية
1	صيدلي للصحة العمومية
6	سلك ممرضي وزارة الصحة العمومية
2	ممرض أول للصحة العمومية
4	ممرض رئيس أول للصحة العمومية
9	سلك المتفقدن الطبيين والموازين لهم

1	متفقد عام للصحة العمومية
6	متفقد جهوي للصحة العمومية
2	متفقد فرعي للصحة العمومية
18	سلك الأعوان الإداريين للصحة العمومية
2	متصرف الصحة العمومية
5	متصرف مستشار للصحة العمومية
3	ملحق للصحة العمومية
4	كاتب تصرف للصحة العمومية
3	مستكتب الصحة العمومية
1	عون إستقبال الصحة العمومية
4	سلك أعوان الخدمة الإجتماعية للإدارات العمومية
1	أخصائي اجتماعي أول
3	أخصائي اجتماعي
14	سلك أعوان مؤسسات التكوين التابعة لوزارة الصحة العمومية
1	متفقد تعليم سلك مساعدي الأطباء
13	أستاذ أول شبه طبي
11	السلك المشترك للفنيين السامين للصحة العمومية
1	فني سامي للصحة العمومية
7	فني سامي رئيس للصحة العمومية
3	فني سامي رئيس أول للصحة العمومية
7	السلك الطبي الإستشفائي الصحي
3	طبيب رئيس للصحة العمومية
2	طبيب أول للصحة العمومية
2	طبيب الصحة العمومية
3	السلك التقني المشترك للإدارات العمومية
1	تقني رئيس
1	تقني أول
1	تقني
1	سلك مساعدي الصحة العمومية
1	مساعد أول للصحة العمومية
114	جملة البرنامج الفرعي

## البرنامج الفرعي : المساندة بصفاقس

تقديرات 2020	السلك و الرتبة

188	الوحدة العملية 1: مؤسسات عمومية بصفاقس
188	النشاط 2: المساندة والتكوين الأساسي والمستمر
2	السلك الإداري المشترك للإدارات العمومية
1	ملحق إدارة
1	متصرف
2	السلك المشترك لمهندسي الإدارات العمومية
1	مهندس رئيس
1	مهندس عام
56	سلك العملة
56	عامل صنف 5
5	سلك المدرسين الباحثين بالجامعات
2	أستاذ مساعد التعليم العالي
3	أستاذ التعليم العالي
8	السلك الطبي الإستشفائي الجامعي
3	مساعد إستشفائي جامعي في الطب
2	أستاذ محاضر مبرز إستشفائي جامعي في الطب
3	أستاذ إستشفائي جامعي في الطب
1	سلك صياغة الصحة العمومية
1	صيدلي للصحة العمومية
10	سلك ممرضي وزارة الصحة العمومية
1	ممرض رئيس للصحة العمومية
3	ممرض أول للصحة العمومية
6	ممرض رئيس أول للصحة العمومية
14	سلك المتفقدين الطبيين والموازين لهم
2	متفقد عام للصحة العمومية
9	متفقد جهوي للصحة العمومية
3	متفقد فرعي للصحة العمومية
25	سلك الأعوان الإداريين للصحة العمومية
3	متصرف الصحة العمومية
7	متصرف مستشار للصحة العمومية
1	متصرف رئيس للصحة العمومية
4	ملحق للصحة العمومية
5	كاتب تصرف للصحة العمومية
4	مسنكتب الصحة العمومية

1	عون إستقبال الصحة العمومية
5	سلك أعوان الخدمة الإجتماعية للإدارات العمومية
1	أخصائي اجتماعي أول
4	أخصائي اجتماعي
1	سلك مستشاري المصالح العمومية
1	مستشار المصالح العمومية
22	سلك أعوان مؤسسات التكوين التابعة لوزارة الصحة العمومية
1	متفقد تعليم سلك مساعدي الأطباء
1	أستاذ تعليم سلك مساعدي الأطباء للمرحلة الأولى
20	أستاذ أول شبه طبي
16	السلك المشترك للفنيين السامين للصحة العمومية
11	فني سامي رئيس للصحة العمومية
5	فني سامي رئيس أول للصحة العمومية
12	السلك الطبي الإستشفائي الصحي
5	طبيب رئيس للصحة العمومية
2	طبيب أول للصحة العمومية
5	طبيب الصحة العمومية
1	سلك المتصرفين في الوثائق والأرشيف
1	متصرف رئيس في الوثائق و الأرشيف
6	السلك التقني المشترك للإدارات العمومية
1	مساعد تقني
1	عون تقني
1	تقني رئيس
2	تقني أول
1	تقني
2	سلك مساعدي الصحة العمومية
2	مساعد أول للصحة العمومية
188	جملة البرنامج الفرعي

### البرنامج الفرعي : المساندة بالمهدية

تقديرات 2020	السلك و الرتبة
157	الوحدة العملياتية 1: مؤسسات عمومية بالمهدية
157	النشاط 2: المساندة والتكوين الأساسي والمستمر

1	السلك الإداري المشترك للإدارات العمومية
1	ملحق إدارة
3	السلك المشترك لمهندسي الإدارات العمومية
2	مهندس رئيس
1	مهندس عام
47	سلك العملة
47	عامل صنف 5
3	سلك المدرسين الباحثين بالجامعات
2	أستاذ مساعد التعليم العالي
1	أستاذ محاضر التعليم العالي
5	السلك الطبي الإستشفائي الجامعي
2	مساعد إستشفائي جامعي في الطب
2	أستاذ محاضر مبرز إستشفائي جامعي في الطب
1	أستاذ إستشفائي جامعي في الطب
2	سلك صيادلة الصحة العمومية
2	صيدلي للصحة العمومية
8	سلك ممرضي وزارة الصحة العمومية
3	ممرض أول للصحة العمومية
5	ممرض رئيس أول للصحة العمومية
11	سلك المتفقدين الطبيين والموازين لهم
2	متفقد عام للصحة العمومية
6	متفقد جهوي للصحة العمومية
3	متفقد فرعي للصحة العمومية
22	سلك الأعوان الإداريين للصحة العمومية
2	متصرف الصحة العمومية
6	متصرف مستشار للصحة العمومية
1	متصرف رئيس للصحة العمومية
4	ملحق للصحة العمومية
4	كاتب تصرف للصحة العمومية
4	مستكتب الصحة العمومية
1	عون إستقبال الصحة العمومية
6	سلك أعوان الخدمة الإجتماعية للإدارات العمومية
2	أخصائي اجتماعي أول
4	أخصائي اجتماعي
1	سلك الأخصائيين النفسانيين للإدارات العمومية

1	أخصائي نفسي رئيس
1	سلك مستشاري المصالح العمومية
1	مستشار المصالح العمومية
15	سلك أعوان مؤسسات التكوين التابعة لوزارة الصحة العمومية
1	أستاذ تعليم سلك مساعدي الأطباء للمرحلة الأولى
14	أستاذ أول شبه طبي
13	السلك المشترك للفنيين السامين للصحة العمومية
9	فني سامي رئيس للصحة العمومية
4	فني سامي رئيس أول للصحة العمومية
9	السلك الطبي الإستشفائي الصحي
4	طبيب رئيس للصحة العمومية
2	طبيب أول للصحة العمومية
3	طبيب الصحة العمومية
3	سلك المتصرفين في الوثائق والأرشيف
2	متصرف رئيس في الوثائق و الأرشيف
1	متصرف مستشار في الوثائق و الأرشيف
6	السلك التقني المشترك للإدارات العمومية
1	مساعد تقني
1	عون تقني
1	تقني رئيس
2	تقني أول
1	تقني
1	سلك مساعدي الصحة العمومية
1	مساعد أول للصحة العمومية

157

جملة البرنامج الفرعي

## البرنامج الفرعي : المساندة بالمنستير

تقديرات 2020	السلك و الرتبة
203	الوحدة العملياتية 1: مؤسسات عمومية بالمنستير
203	النشاط 2: المساندة والتكوين الأساسي والمستمر
2	السلك الإداري المشترك للإدارات العمومية
1	ملحق إدارة
1	متصرف



4	السلك المشترك لمهندسي الإدارات العمومية
2	مهندس رئيس
2	مهندس عام
56	سلك العملة
56	عامل صنف 5
1	سلك محلي وتقني الإعلامية
1	محلل
4	سلك المدرسين الباحثين بالجامعات
2	أستاذ مساعد التعليم العالي
1	أستاذ محاضر التعليم العالي
1	أستاذ التعليم العالي
12	السلك الطبي الإستشفائي الجامعي
2	مساعد إستشفائي جامعي في الطب
4	أستاذ محاضر مبرز إستشفائي جامعي في الطب
6	أستاذ إستشفائي جامعي في الطب
3	سلك صياغة الصحة العمومية
1	صيدلي أول للصحة العمومية
2	صيدلي للصحة العمومية
11	سلك ممرضي وزارة الصحة العمومية
2	ممرض رئيس للصحة العمومية
3	ممرض أول للصحة العمومية
6	ممرض رئيس أول للصحة العمومية
14	سلك المتفقدين الطبيين والموازين لهم
2	متفقد عام للصحة العمومية
9	متفقد جهوي للصحة العمومية
3	متفقد فرعي للصحة العمومية
25	سلك الأعوان الإداريين للصحة العمومية
3	متصرف الصحة العمومية
7	متصرف مستشار للصحة العمومية
1	متصرف رئيس للصحة العمومية
4	ملحق للصحة العمومية
5	كاتب تصرف للصحة العمومية
4	مستكتب الصحة العمومية
1	عون إستقبال الصحة العمومية
2	سلك أطباء الأسنان الإستشفائيين الجامعيين

2	أستاذ إستشفائي جامعي في طب الأسنان
5	سلك أعوان الخدمة الإجتماعية للإدارات العمومية
1	أخصائي اجتماعي أول
4	أخصائي اجتماعي
1	سلك الأخصائيين النفسانيين للإدارات العمومية
1	أخصائي نفسي رئيس
1	سلك مستشاري المصالح العمومية
1	مستشار المصالح العمومية
3	سلك الصيادلة الإستشفائيين الجامعيين
1	مساعد إستشفائي جامعي في الصيدلة
2	أستاذ إستشفائي جامعي في الصيدلة
22	سلك أعوان مؤسسات التكوين التابعة لوزارة الصحة العمومية
1	متفقد تعليم سلك مساعدي الأطباء
1	أستاذ تعليم سلك مساعدي الأطباء للمرحلة الأولى
20	أستاذ أول شبه طبي
18	السلك المشترك للفنيين السامين للصحة العمومية
1	فني سامي للصحة العمومية
1	فني سامي أول للصحة العمومية
11	فني سامي رئيس للصحة العمومية
5	فني سامي رئيس أول للصحة العمومية
9	السلك الطبي الإستشفائي الصحي
4	طبيب رئيس للصحة العمومية
2	طبيب أول للصحة العمومية
2	طبيب الصحة العمومية
1	طبيب إختصاصي رئيس للصحة العمومية
1	سلك المتصرفين في الوثائق والأرشيف
1	متصرف رئيس في الوثائق و الأرشيف
7	السلك التقني المشترك للإدارات العمومية
1	مساعد تقني
1	عون تقني
1	تقني رئيس
2	تقني أول
2	تقني
2	سلك مساعدي الصحة العمومية
2	مساعد أول للصحة العمومية

203

جملة البرنامج الفرعي

## البرنامج الفرعي : المساندة بقابس

تقديرات 2020	السلك و الرتبة
114	الوحدة العملياتية 1: مؤسسات عمومية بقابس
114	النشاط 2: المساندة والتكوين الأساسي والمستمر
2	السلك الإداري المشترك للإدارات العمومية
1	ملحق إدارة
1	متصرف
37	سلك العملة
37	عامل صنف 5
1	سلك رجال التعليم بمعاهد التعليم الثانوي
1	أستاذ التعليم الثانوي
7	سلك مرضي وزارة الصحة العمومية
1	ممرض رئيس للصحة العمومية
2	ممرض أول للصحة العمومية
4	ممرض رئيس أول للصحة العمومية
9	سلك المتفقدين الطبيين والموازين لهم
1	متفقد مركزي للصحة العمومية
6	متفقد عام للصحة العمومية
2	متفقد جهوي للصحة العمومية
18	سلك الأعدان الإداريين للصحة العمومية
2	متصرف الصحة العمومية
5	متصرف مستشار للصحة العمومية
3	ملحق للصحة العمومية
4	كاتب تصرف للصحة العمومية
3	مستكتب الصحة العمومية
1	عون إستقبال الصحة العمومية
4	سلك أعوان الخدمة الإجتماعية للإدارات العمومية
1	أخصائي اجتماعي أول
3	أخصائي اجتماعي
15	سلك أعوان مؤسسات التكوين التابعة لوزارة الصحة العمومية
1	متفقد تعليم سلك مساعدي الأطباء

14	أستاذ أول شبه طبي
10	السلك المشترك للفنيين السامين للصحة العمومية
7	فني سامي رئيس للصحة العمومية
3	فني سامي رئيس أول للصحة العمومية
6	السلك الطبي الإستشفائي الصحي
3	طبيب رئيس للصحة العمومية
2	طبيب أول للصحة العمومية
1	طبيب الصحة العمومية
4	السلك التقني المشترك للإدارات العمومية
1	عون تقني
1	تقني رئيس
1	تقني أول
1	تقني
1	سلك مساعدي الصحة العمومية
1	مساعد أول للصحة العمومية
114	جملة البرنامج الفرعي

## البرنامج الفرعي : المساندة بمدنين

تقديرات 2020	السلك و الرتبة
83	الوحدة العملياتية 1: مؤسسات عمومية بمدنين
83	النشاط 2: المساندة والتكوين الأساسي والمستمر
2	السلك الإداري المشترك للإدارات العمومية
1	ملحق إدارة
1	متصرف
28	سلك العملة
28	عامل صنف 5
1	سلك رجال التعليم بمعاهد التعليم الثانوي
1	أستاذ التعليم الثانوي
5	سلك ممرضي وزارة الصحة العمومية
2	ممرض أول للصحة العمومية
3	ممرض رئيس أول للصحة العمومية
7	سلك المتفقدون الطبيين والموازين لهم
1	متفقد عام للصحة العمومية

5	متفقد جهوي للصحة العمومية
1	متفقد فرعي للصحة العمومية
12	سلك الأعوان الإداريين للصحة العمومية
1	متصرف الصحة العمومية
3	متصرف مستشار للصحة العمومية
2	ملحق للصحة العمومية
3	كاتب تصرف للصحة العمومية
2	مستكتب الصحة العمومية
1	عون إستقبال الصحة العمومية
2	سلك أعوان الخدمة الإجتماعية للإدارات العمومية
2	أخصائي اجتماعي
11	سلك أعوان مؤسسات التكوين التابعة لوزارة الصحة العمومية
1	متفقد تعليم سلك مساعدي الأطباء
10	أستاذ أول شبه طبي
7	السلك المشترك للفنيين السامين للصحة العمومية
5	فني سامي رئيس للصحة العمومية
2	فني سامي رئيس أول للصحة العمومية
4	السلك الطبي الإستشفائي الصحي
2	طبيب رئيس للصحة العمومية
1	طبيب أول للصحة العمومية
1	طبيب الصحة العمومية
2	السلك التقني المشترك للإدارات العمومية
1	عون تقني
1	تقني أول
2	سلك مساعدي الصحة العمومية
2	مساعد أول للصحة العمومية
83	جملة البرنامج الفرعي

### البرنامج الفرعي : المساندة بتطاوين

تقديرات 2020	السلك و الرتبة
111	الوحدة العملياتية 1: مؤسسات عمومية بتطاوين
111	النشاط 2: المساندة والتكوين الأساسي والمستمر
2	السلك الإداري المشترك للإدارات العمومية

1	ملحق إدارة
1	متصرف
37	سلك العملة
37	عامل صنف 5
1	سلك صيادلة الصحة العمومية
1	صيدلي للصحة العمومية
6	سلك ممرضي وزارة الصحة العمومية
2	ممرض أول للصحة العمومية
4	ممرض رئيس أول للصحة العمومية
8	سلك المتفقدین الطبيين والموازين لهم
1	متفقد عام للصحة العمومية
5	متفقد جهوي للصحة العمومية
2	متفقد فرعي للصحة العمومية
18	سلك الأعدان الإداريين للصحة العمومية
2	متصرف الصحة العمومية
5	متصرف مستشار للصحة العمومية
3	ملحق للصحة العمومية
4	كاتب تصرف للصحة العمومية
3	مستكتب الصحة العمومية
1	عون إستقبال الصحة العمومية
4	سلك أعدان الخدمة الإجتماعية للإدارات العمومية
1	أخصائي اجتماعي أول
3	أخصائي اجتماعي
14	سلك أعدان مؤسسات التكوين التابعة لوزارة الصحة العمومية
1	أستاذ تعليم سلك مساعدي الأطباء للمرحلة الأولى
13	أستاذ أول شبه طبي
10	السلك المشترك للفنيين السامين للصحة العمومية
7	فني سامي رئيس للصحة العمومية
3	فني سامي رئيس أول للصحة العمومية
6	السلك الطبي الإستشفائي الصحي
3	طبيب رئيس للصحة العمومية
2	طبيب أول للصحة العمومية
1	طبيب الصحة العمومية
4	السلك التقني المشترك للإدارات العمومية
1	عون تقني

1	تقني رئيس
1	تقني أول
1	تقني
1	سلك مساعدي الصحة العمومية
1	مساعد أول للصحة العمومية
111	جملة البرنامج الفرعي

## البرنامج الفرعي : المساندة بتوزر

تقديرات 2020	السلك و الرتبة
112	الوحدة العملياتية 1: مؤسسات عمومية بتوزر
112	النشاط 2: المساندة والتكوين الأساسي والمستمر
2	السلك الإداري المشترك للإدارات العمومية
1	مستكتب إدارة
1	متصرف
37	سلك العملة
37	عامل صنف 5
1	سلك رجال التعليم بمعاهد التعليم الثانوي
1	أستاذ التعليم الثانوي
1	سلك صيادلة الصحة العمومية
1	صيدلي للصحة العمومية
7	سلك ممرضي وزارة الصحة العمومية
1	ممرض رئيس للصحة العمومية
2	ممرض أول للصحة العمومية
4	ممرض رئيس أول للصحة العمومية
9	سلك المتفقدين الطبيين والموازين لهم
1	متفقد عام للصحة العمومية
6	متفقد جهوي للصحة العمومية
2	متفقد فرعي للصحة العمومية
16	سلك الأعوان الإداريين للصحة العمومية
2	متصرف الصحة العمومية
5	متصرف مستشار للصحة العمومية
3	ملحق للصحة العمومية
4	كاتب تصرف للصحة العمومية

1	مستكتب الصحة العمومية
1	عون إستقبال الصحة العمومية
4	سلك أعوان الخدمة الإجتماعية للإدارات العمومية
1	أخصائي اجتماعي أول
3	أخصائي اجتماعي
14	سلك أعوان مؤسسات التكوين التابعة لوزارة الصحة العمومية
1	أستاذ تعليم سلك مساعدي الأطباء للمرحلة الأولى
13	أستاذ أول شبه طبي
10	السلك المشترك للفنيين السامين للصحة العمومية
7	فني سامي رئيس للصحة العمومية
3	فني سامي رئيس أول للصحة العمومية
6	السلك الطبي الإستشفائي الصحي
1	طبيب أول للصحة العمومية
2	طبيب الصحة العمومية
3	طبيب إختصاصي للصحة العمومية
4	السلك التقني المشترك للإدارات العمومية
1	عون تقني
1	تقني رئيس
1	تقني أول
1	تقني
1	سلك مساعدي الصحة العمومية
1	مساعد أول للصحة العمومية
112	جملة البرنامج الفرعي

### البرنامج الفرعي : المساندة قبلي

تقديرات 2020	السلك و الرتبة
83	الوحدة العملياتية 1: مؤسسات عمومية قبلي
83	النشاط 2: المساندة والتكوين الأساسي والمستمر
2	السلك الإداري المشترك للإدارات العمومية
1	ملحق إدارة
1	متصرف
28	سلك العملة
28	عامل صنف 5



1	سلك رجال التعليم بمعاهد التعليم الثانوي
1	أستاذ التعليم الثانوي
2	سلك ممرضي وزارة الصحة العمومية
2	ممرض أول للصحة العمومية
7	سلك المتفقدین الطبيين والموازين لهم
5	متفقد جهوي للصحة العمومية
2	متفقد فرعي للصحة العمومية
12	سلك الأعوان الإداريين للصحة العمومية
1	متصرف الصحة العمومية
3	متصرف مستشار للصحة العمومية
2	ملحق للصحة العمومية
3	كاتب تصرف للصحة العمومية
2	مستكتب الصحة العمومية
1	عون إستقبال الصحة العمومية
5	سلك أعوان الخدمة الإجتماعية للإدارات العمومية
2	أخصائي اجتماعي أول
3	أخصائي اجتماعي
11	سلك أعوان مؤسسات التكوين التابعة لوزارة الصحة العمومية
1	متفقد تعليم سلك مساعدي الأطباء
10	أستاذ أول شبه طبي
7	السلك المشترك للفنيين السامين للصحة العمومية
5	فني سامي رئيس للصحة العمومية
2	فني سامي رئيس أول للصحة العمومية
4	السلك الطبي الإستشفائي الصحي
2	طبيب رئيس للصحة العمومية
1	طبيب أول للصحة العمومية
1	طبيب الصحة العمومية
3	السلك التقني المشترك للإدارات العمومية
1	عون تقني
1	تقني أول
1	تقني
1	سلك مساعدي الصحة العمومية
1	مساعد أول للصحة العمومية
83	جملة البرنامج الفرعي

## البرنامج الفرعي : المساندة بسوسة

تقديرات 2020	السلك و الرتبة
205	الوحدة العملياتية 1: مؤسسات عمومية بسوسة
205	النشاط 2: المساندة والتكوين الأساسي والمستمر
2	السلك الإداري المشترك للإدارات العمومية
1	ملحق إدارة
1	متصرف
2	السلك المشترك لمهندسي الإدارات العمومية
1	مهندس رئيس
1	مهندس عام
56	سلك العملة
56	عامل صنف 5
1	سلك محلي وتقني الإعلامية
1	محلل
7	سلك المدرسين الباحثين بالجامعات
3	أستاذ مساعد التعليم العالي
2	أستاذ محاضر التعليم العالي
2	أستاذ التعليم العالي
12	السلك الطبي الإستشفائي الجامعي
2	مساعد إستشفائي جامعي في الطب
3	أستاذ محاضر مبرز إستشفائي جامعي في الطب
7	أستاذ إستشفائي جامعي في الطب
3	سلك صياولة الصحة العمومية
1	صيدلي أول للصحة العمومية
2	صيدلي للصحة العمومية
9	سلك ممرضي وزارة الصحة العمومية
3	ممرض أول للصحة العمومية
6	ممرض رئيس أول للصحة العمومية
14	سلك المتفقدين الطبيين والموازين لهم
2	متفقد عام للصحة العمومية
9	متفقد جهوي للصحة العمومية
3	متفقد فرعي للصحة العمومية

26	سلك الأعوان الإداريين للصحة العمومية
3	متصرف الصحة العمومية
7	متصرف مستشار للصحة العمومية
2	متصرف رئيس للصحة العمومية
4	ملحق للصحة العمومية
5	كاتب تصرف للصحة العمومية
4	مستكتب الصحة العمومية
1	عون إستقبال الصحة العمومية
5	سلك أعوان الخدمة الإجتماعية للإدارات العمومية
1	أخصائي اجتماعي أول
4	أخصائي اجتماعي
2	سلك الأخصائيين النفسانيين للإدارات العمومية
2	أخصائي نفساني رئيس
3	سلك الصيادلة الإستشفائيين الجامعيين
1	أستاذ محاضر مبرز إستشفائي جامعي في الصيدلة
2	أستاذ إستشفائي جامعي في الصيدلة
22	سلك أعوان مؤسسات التكوين التابعة لوزارة الصحة العمومية
1	متفقد تعليم سلك مساعدي الأطباء
1	أستاذ تعليم سلك مساعدي الأطباء للمرحلة الأولى
20	أستاذ أول شبه طبي
18	السلك المشترك للفنيين السامين للصحة العمومية
2	فني سامي أول للصحة العمومية
11	فني سامي رئيس للصحة العمومية
5	فني سامي رئيس أول للصحة العمومية
12	السلك الطبي الإستشفائي الصحي
5	طبيب رئيس للصحة العمومية
2	طبيب أول للصحة العمومية
4	طبيب الصحة العمومية
1	طبيب إختصاصي رئيس للصحة العمومية
1	سلك المتصرفين في الوثائق والأرشيف
1	متصرف رئيس في الوثائق و الأرشيف
8	السلك التقني المشترك للإدارات العمومية
1	مساعد تقني
2	عون تقني
1	تقني رئيس

2	تقني أول
2	تقني
2	سلك مساعدي الصحة العمومية
2	مساعد أول للصحة العمومية
205	جملة البرنامج الفرعي

## البرنامج الفرعي : المساندة بجندوبة

تقديرات 2020	السلك و الرتبة
113	الوحدة العملياتية 1: مؤسسات عمومية بجندوبة
113	النشاط 2: المساندة والتكوين الأساسي والمستمر
3	السلك الإداري المشترك للإدارات العمومية
1	متصرف مستشار
1	ملحق إدارة
1	متصرف
1	السلك المشترك لمهندسي الإدارات العمومية
1	مهندس رئيس
37	سلك العملة
37	عامل صنف 5
1	سلك رجال التعليم بمعاهد التعليم الثانوي
1	أستاذ التعليم الثانوي
1	سلك صيادلة الصحة العمومية
1	صيادلة للصحة العمومية
6	سلك ممرضي وزارة الصحة العمومية
2	ممرض أول للصحة العمومية
4	ممرض رئيس أول للصحة العمومية
9	سلك المتفقدين الطبيين والموازين لهم
1	متفقد عام للصحة العمومية
6	متفقد جهوي للصحة العمومية
2	متفقد فرعي للصحة العمومية
18	سلك الأعوان الإداريين للصحة العمومية
2	متصرف الصحة العمومية
5	متصرف مستشار للصحة العمومية
3	ملحق للصحة العمومية

4	كاتب تصرف للصحة العمومية
3	مستكتب الصحة العمومية
1	عون إستقبال الصحة العمومية
4	سلك أعوان الخدمة الإجتماعية للإدارات العمومية
1	أخصائي اجتماعي أول
3	أخصائي اجتماعي
14	سلك أعوان مؤسسات التكوين التابعة لوزارة الصحة العمومية
1	متفقد تعليم سلك مساعدي الأطباء
13	أستاذ أول شبه طبي
10	السلك المشترك للفنيين السامين للصحة العمومية
7	فني سامي رئيس للصحة العمومية
3	فني سامي رئيس أول للصحة العمومية
6	السلك الطبي الإستشفائي الصحي
2	طبيب رئيس للصحة العمومية
2	طبيب أول للصحة العمومية
2	طبيب الصحة العمومية
2	السلك التقني المشترك للإدارات العمومية
1	تقني رئيس
1	تقني أول
1	سلك مساعدي الصحة العمومية
1	مساعد أول للصحة العمومية
113	جملة البرنامج الفرعي

4 310

جملة برنامج القيادة و المساندة

73 295

الجملة العامة

## المؤسسات العمومية الخاضعة لمجلة المحاسبة العمومية

توزيع الأعوان القارين المرخص فيهم

البرنامج : 2 الخدمات الصحية الإستشفائية

البرنامج الفرعي : 1 قيادة الخدمات الصحية الاستشفائية

لوحة العملياتية : 1 وحدة دعم برنامج الخدمات الصحية الاستشفائية

النشاط : 1 خدمات طب الاختصاص

العدد	المؤسسة / السلك و الرتبة
4055	<u>الفقرة : المؤسسات الصحية</u>
84	<u>المؤسسة: مستشفى خير الدين</u>
84	سلك العملة
33	عملة صنف 3 و 4
37	عملة صنف 5 و 6 و 7
14	عملة صنف 8 و 9 و 10
89	<u>المؤسسة: مستشفى أريانة</u>
89	سلك العملة
44	عملة صنف 3 و 4
16	عملة صنف 5 و 6 و 7
29	عملة صنف 8 و 9 و 10
207	<u>المؤسسة: مستشفى منزل بورقيبة</u>
207	سلك العملة
118	عملة صنف 3 و 4
63	عملة صنف 5 و 6 و 7
26	عملة صنف 8 و 9 و 10

## النشاط : 1 خدمات طب الاختصاص

العدد	المؤسسة / السلك و الرتبة
217	<u>المؤسسة: مستشفى الحبيب بوقطفة بنزرت</u>
217	سلك العملة
130	عملة صنف 3 و 4
40	عملة صنف 5 و 6 و 7
47	عملة صنف 8 و 9 و 10
115	<u>المؤسسة: مستشفى نابل</u>
115	سلك العملة
46	عملة صنف 3 و 4
20	عملة صنف 5 و 6 و 7
49	عملة صنف 8 و 9 و 10
223	<u>المؤسسة: مستشفى محمد الطاهر المعموري بنابل</u>
223	سلك العملة
60	عملة صنف 3 و 4
110	عملة صنف 5 و 6 و 7
53	عملة صنف 8 و 9 و 10
103	<u>المؤسسة: مستشفى منزل تميم</u>
103	سلك العملة
55	عملة صنف 3 و 4
12	عملة صنف 5 و 6 و 7
36	عملة صنف 8 و 9 و 10
96	<u>المؤسسة: مستشفى زغوان</u>
96	سلك العملة
25	عملة صنف 3 و 4
15	عملة صنف 5 و 6 و 7

## النشاط : 1 خدمات طب الاختصاص

العدد	المؤسسة / السلك و الرتبة
56	عملة صنف 8 و9 و10
198	<u>المؤسسة: مستشفى جنوبية</u>
198	سلك العملة
45	عملة صنف 3 و 4
60	عملة صنف 5 و6 و7
93	عملة صنف 8 و9 و10
132	<u>المؤسسة: مستشفى باجة</u>
132	سلك العملة
30	عملة صنف 3 و 4
25	عملة صنف 5 و6 و7
77	عملة صنف 8 و9 و10
55	<u>المؤسسة: مستشفى مجاز الباب</u>
55	سلك العملة
10	عملة صنف 3 و 4
15	عملة صنف 5 و6 و7
30	عملة صنف 8 و9 و10
185	<u>المؤسسة: مستشفى محمد بوقريبة بالكاف</u>
185	سلك العملة
55	عملة صنف 3 و 4
70	عملة صنف 5 و6 و7
60	عملة صنف 8 و9 و10
110	<u>المؤسسة: مستشفى سليانة</u>
110	سلك العملة
30	عملة صنف 3 و 4



## النشاط : 1 خدمات طب الاختصاص

العدد	المؤسسة / السلك و الرتبة
55	عملة صنف 5 و 6 و 7
25	عملة صنف 8 و 9 و 10
242	<u>المؤسسة: مستشفى القصرين</u>
242	سلك العملة
60	عملة صنف 3 و 4
80	عملة صنف 5 و 6 و 7
102	عملة صنف 8 و 9 و 10
294	<u>المؤسسة: مستشفى ابن الجزار بالقيروان</u>
294	سلك العملة
50	عملة صنف 3 و 4
140	عملة صنف 5 و 6 و 7
104	عملة صنف 8 و 9 و 10
59	<u>المؤسسة: مستشفى 7 نوفمبر بمسكن</u>
59	سلك العملة
12	عملة صنف 3 و 4
22	عملة صنف 5 و 6 و 7
25	عملة صنف 8 و 9 و 10
57	<u>المؤسسة: مستشفى قصر هلال</u>
57	سلك العملة
11	عملة صنف 3 و 4
15	عملة صنف 5 و 6 و 7
31	عملة صنف 8 و 9 و 10
58	<u>المؤسسة: مستشفى محمد بن صالح بالمكين</u>
58	سلك العملة

## النشاط : 1 خدمات طب الاختصاص

العدد	المؤسسة / السلك و الرتبة
10	عملة صنف 3 و 4
15	عملة صنف 5 و 6 و 7
33	عملة صنف 8 و 9
51	<u>المؤسسة: مستشفى المحريس</u>
51	سلك العملة
8	عملة صنف 3 و 4
15	عملة صنف 5 و 6 و 7
28	عملة صنف 8 و 9 و 10
51	<u>المؤسسة: مستشفى جبنانة</u>
51	سلك العملة
8	عملة صنف 3 و 4
12	عملة صنف 5 و 6 و 7
31	عملة صنف 8 و 9 و 10
33	<u>المؤسسة: مستشفى قرقة</u>
33	سلك العملة
6	عملة صنف 3 و 4
19	عملة صنف 5 و 6 و 7
8	عملة صنف 8 و 9 و 10
167	<u>المؤسسة: مستشفى الحسين بوزيان بقفصة</u>
167	سلك العملة
45	عملة صنف 3 و 4
40	عملة صنف 5 و 6 و 7
82	عملة صنف 8 و 9 و 10
85	<u>المؤسسة: مستشفى المتلوى</u>

## النشاط : 1 خدمات طب الاختصاص

العدد	المؤسسة / السلك و الرتبة
85	سلك العملة
15	عملة صنف 3 و 4
20	عملة صنف 5 و 6 و 7
50	عملة صنف 8 و 9 و 10
95	<u>المؤسسة: مستشفى توزر</u>
95	سلك العملة
25	عملة صنف 3 و 4
30	عملة صنف 5 و 6 و 7
40	عملة صنف 8 و 9 و 10
111	<u>المؤسسة: مستشفى سيدي بوزيد</u>
111	سلك العملة
30	عملة صنف 3 و 4
45	عملة صنف 5 و 6 و 7
36	عملة صنف 8 و 9 و 10
224	<u>المؤسسة: مستشفى الدكتور محمد بن ساسي بقابس</u>
224	سلك العملة
50	عملة صنف 3 و 4
95	عملة صنف 5 و 6 و 7
79	عملة صنف 8 و 9 و 10
104	<u>المؤسسة: مستشفى قبلي</u>
104	سلك العملة
20	عملة صنف 3 و 4
30	عملة صنف 5 و 6 و 7
54	عملة صنف 8 و 9 و 10

## النشاط : 1 خدمات طب الاختصاص

العدد	المؤسسة / السلك و الرتبة
114	<u>المؤسسة: مستشفى الحبيب بورقيبة بمدنين</u>
114	سلك العملة
20	عملة صنف 3 و 4
35	عملة صنف 5 و 6 و 7
59	عملة صنف 8 و 9 و 10
88	<u>المؤسسة: مستشفى الصادق المقدم بحرية</u>
88	سلك العملة
23	عملة صنف 3 و 4
25	عملة صنف 5 و 6 و 7
40	عملة صنف 8 و 9 و 10
60	<u>المؤسسة: مستشفى جرجيس</u>
60	سلك العملة
15	عملة صنف 3 و 4
20	عملة صنف 5 و 6 و 7
25	عملة صنف 8 و 9 و 10
72	<u>المؤسسة: مستشفى بنقردان</u>
72	سلك العملة
10	عملة صنف 3 و 4
25	عملة صنف 5 و 6 و 7
37	عملة صنف 8 و 9 و 10
87	<u>المؤسسة: مستشفى تطاوين</u>
87	سلك العملة
25	عملة صنف 3 و 4
30	عملة صنف 5 و 6 و 7

## النشاط : 1 خدمات طب الاختصاص

العدد	المؤسسة / السلك و الرتبة
32	عملة صنف 8 و9 و10
114	<u>المؤسسة: مستشفى بن عروس</u>
114	سلك العملة
20	عملة صنف 3 و 4
30	عملة صنف 5 و6 و7
64	عملة صنف 8 و9 و10
39	<u>المؤسسة: المستشفى الجهوي بنفطة</u>
39	سلك العملة
8	عملة صنف 3 و 4
10	عملة صنف 5 و6 و7
21	عملة صنف 8 و9 و10
36	<u>المؤسسة: المستشفى الجهوي بطبرقة</u>
36	سلك العملة
12	عملة صنف 3 و 4
8	عملة صنف 5 و6 و7
16	عملة صنف 8 و9 و10
4055	جملة النشاط :

4055 جملة الوحدة العملياتية :

4055 جملة البرنامج الفرعي :

4055 جملة البرنامج :

## المؤسسات العمومية غير الخاضعة لمجلة المحاسبة العمومية

توزيع الأعوان القارين المرخص فيهم

البرنامج : 1 الرعاية الصحية الأساسية

البرنامج الفرعي : 1 قيادة خدمات الرعاية الصحية الأساسية

لوحة العمليات : 1 وحدة دعم برنامج الرعاية الصحية الأساسية

النشاط : 2 الصحة الإنجابية والتنظيم العائلي

العدد	المؤسسة / الصنف و الرتبة
1426	<u>الفقرة : 0009</u>
1426	<u>المؤسسة: الديوان الوطني للأسرة والعمران البشري</u>
227	الإطارات
7	مهندس أول
42	طبيب
1	صيدلي
131	متصرف
20	محلل
26	أخصائي نفسي
602	أعوان المساندة أو التسيير
24	ملحق إدارة
202	فني سامي للصحة
66	تقني سامي
72	مكون
59	كاتب مديرية
147	ممرض للصحة
12	محاسب

## لنشاط : 2 الصحة الإنجابية والتنظيم العائلي

العدد	المؤسسة / الصنف و الرتبة
6	عون مختص
14	عون إدخال معلومات ذو كفاءة
597	أعوان التنفيذ
44	عون تقني
26	مساعد للصحة
82	سائق
220	عامل
225	منشط
1426	جملة النشاط :

1426 جملة الوحدة العملياتية :

1426 جملة البرنامج الفرعي :

1426 جملة البرنامج :

البرنامج : 3 البحث و الخدمات الإستشفائية الجامعية

البرنامج الفرعي : 1 قيادة برنامج البحث والخدمات الاستشفائية الجامعية

لوحة العملياتية : 1 وحدة دعم لبرنامج البحث والخدمات الاستشفائية الجامعية

لنشاط : 3 الخدمات الاستشفائية الجامعية والبحث

العدد	المؤسسة / الصنف و الرتبة
6521	الفقرة : 0009
449	المؤسسة: مستشفى الهادي شاكر بصفاقس

النشاط : 3 الخدمات الاستشفائية الجامعية والبحث

العدد	المؤسسة / الصنف و الرتبة
449	أعوان التنفيذ
449	عامل
314	<u>المؤسسة: مستشفى البشير حمزة للأطفال بتونس</u>
314	أعوان التنفيذ
314	عامل
404	<u>المؤسسة: مستشفى الحبيب بورقيبة بصفاقس</u>
404	أعوان التنفيذ
404	عامل
230	<u>المؤسسة: معهد محمد القصاب للجبر وتقويم الأعضاء بقصر السعيد</u>
230	أعوان التنفيذ
230	عامل
91	<u>المؤسسة: المعهد الوطني للتغذية والتكنولوجيا الغذائية بتونس</u>
91	أعوان التنفيذ
91	عامل
288	<u>المؤسسة: مركز التوليد وطب الرضيع تونس</u>
288	أعوان التنفيذ
288	عامل
153	<u>المؤسسة: معهد الهادي الرايس لأمراض العيون بتونس</u>
153	أعوان التنفيذ
153	عامل
181	<u>المؤسسة: معهد صالح عزيز تونس</u>
181	أعوان التنفيذ
181	عامل



## النشاط : 3 الخدمات الاستشفائية الجامعية والبحث

العدد	المؤسسة / الصنف و الرتبة
203	<u>المؤسسة: المعهد الوطني لأمراض الأعصاب</u>
203	أعوان التنفيذ
203	عامل
189	<u>المؤسسة: مستشفى عزيزة عثمانة</u>
189	أعوان التنفيذ
189	عامل
253	<u>المؤسسة: مستشفى الحبيب ثامر</u>
253	أعوان التنفيذ
253	عامل
256	<u>المؤسسة: مستشفى عبد الرحمان المامي للأمراض الرئوية</u>
256	أعوان التنفيذ
256	عامل
217	<u>المؤسسة: مستشفى الرازي بمنوية</u>
217	أعوان التنفيذ
217	عامل
458	<u>المؤسسة: مستشفى فطومة بورقيبة بالمنستير</u>
458	أعوان التنفيذ
458	عامل
793	<u>المؤسسة: مستشفى شارل نيكول</u>
793	أعوان التنفيذ
793	عامل
556	<u>المؤسسة: مستشفى الرابطة</u>
556	أعوان التنفيذ

## النشاط : 3 الخدمات الاستشفائية الجامعية والبحث

العدد	المؤسسة / الصنف و الرتبة
556	عامل
471	<u>المؤسسة: مستشفى فرحات حشاد بسوسة</u>
471	أعوان التنفيذ
471	عامل
304	<u>المؤسسة: مستشفى المنجي سليم بالمرسى</u>
304	أعوان التنفيذ
304	عامل
361	<u>المؤسسة: مستشفى سهلول بسوسة</u>
361	أعوان التنفيذ
361	عامل
176	<u>المؤسسة: مركز الإصابات و الحروق البليغة بين عروس</u>
176	أعوان التنفيذ
176	عامل
174	<u>المؤسسة: مستشفى الطاهر صفر بالمهدية</u>
174	أعوان التنفيذ
174	عامل
6521	جملة النشاط :

## النشاط : 4 الرقابة البيئية للمنتجات

العدد	المؤسسة / الصنف و الرتبة
67	<u>الفقرة : 0030</u>
67	<u>المؤسسة: الوكالة الوطنية للرقابة الصحية والبيئية للمنتجات</u>
45	الإطارات

## النشاط : 4 الرقابة البيئية للمنتجات

العدد	المؤسسة / الصنف و الرتبة
1	متصرف عام
5	متصرف مستشار
2	مهندس عام
7	مهندس رئيس
8	مهندس أول
1	طبيب أول
1	طبيب رئيس
1	صيدلي أول
5	صيدلي
2	طبيب بيطري أول
1	طبيب بيطري
3	متصرف
2	تقني أول
3	تقني رئيس
2	فني سامي أول للصحة
1	أستاذ إستشفائي جامعي في الطب
5	أعوان المساندة أو التسيير
1	ملحق إدارة
1	تقني
1	تقني سامي
2	كاتب تصرف
17	أعوان التنفيذ
17	عامل
67	جملة النشاط :

## النشاط : 5 الإستشفاء بالمياه

العدد	المؤسسة / الصنف و الرتبة
203	<b>الفقرة : 0009</b>
203	<b>المؤسسة: المركب الصحي بجبل الوسيط</b>
33	<b>الإطارات</b>
2	متصرف رئيس
2	متصرف مستشار
1	طبيب أول
1	طبيب رئيس
3	طبيب
6	متصرف
3	أخصائي نفسي
15	فني سامي أول للصحة
47	أعوان المساندة أو التسيير
2	ملحق إدارة
2	تقني
11	فني سامي للصحة
9	ممرض أول للصحة
17	كاتب تصرف
6	ممرض للصحة
123	<b>أعوان التنفيذ</b>
15	مستكتب إدارة
1	مساعد للصحة
2	عون إستقبال
105	عامل
90	<b>الفقرة : 0017</b>

## النشاط : 5 الإستشفاء بالمياه

العدد	المؤسسة / الصنف و الرتبة
90	المؤسسة: ديوان المياه المعدنية
42	الإطارات
4	متصرف عام
5	متصرف رئيس
3	متصرف مستشار
1	مستشار المصالح العمومية
3	مهندس عام
4	مهندس رئيس
3	مهندس أول
15	متصرف
1	مهندس
1	محلل أول
1	محلل
1	مؤقت أرشيف أول
34	أعوان المساندة أو التسيير
1	ملحق إدارة
2	تقني
2	واضع برامج أو مبرمج
15	تقني سامي
10	كاتب مديرية
1	عون إدخال معلومات ذو كفاءة
2	عون إداري مختص
1	محضر
14	أعوان التنفيذ
14	عامل

293	جملة النشاط :
-----	---------------

النشاط : S الخدمات الصحية الاستشفائية الجامعية والبحث بمعهد باستور

العدد	المؤسسة / الصنف و الرتبة
117	<b>الفقرة : 0004</b>
117	<u>المؤسسة: معهد باستور</u>
117	أعوان التنفيذ
117	عامل
117	جملة النشاط :

6998 جملة الوحدة العملياتية :

6998 جملة البرنامج الفرعي :

6998 جملة البرنامج :

**البرنامج : 9 القيادة و المساندة**

**البرنامج الفرعي : 1 القيادة و المساندة المركزية**

لوحدة العملياتية : 1 هياكل القيادة و المساندة المركزية

النشاط : 3 المساعدة الفنية في الإعلامية

العدد	المؤسسة / الصنف و الرتبة
212	<b>الفقرة : 0030</b>
212	<u>المؤسسة: مركز الإعلامية لوزارة الصحة العمومية</u>
152	الإطارات
2	متصرف عام
8	متصرف رئيس

## النشاط : 3 المساعدة الفنية في الإعلامية

العدد	المؤسسة / الصنف و الرتبة
9	مهندس عام
12	مهندس رئيس
11	مهندس أول
1	محلل عام
9	محلل رئيس
9	متصرف
7	متصرف أول
34	محلل أول
50	محلل
29	أعوان المساندة أو التسيير
7	كاتب مديرية
2	كاتب إدارة
19	فني سامي
1	تقني في التصرف
31	أعوان التنفيذ
1	عون إداري
2	حارس
1	عون تنظيف
27	عون خدمات
212	جملة النشاط :

## النشاط : 5 التقييم والإعتماد

العدد	المؤسسة / الصنف و الرتبة
44	الفقرة : 0017

## النشاط : 5 التقييم والإعتماد

العدد	المؤسسة / الصنف و الرتبة
44	المؤسسة: الهيئة الوطنية للإعتماد في المجال الصحي
29	الإطارات
4	متصرف مستشار
1	محلل رئيس
1	طبيب أول
1	طبيب رئيس
6	طبيب
1	صيدلي رئيس
2	صيدلي أول
2	صيدلي
5	متصرف
1	أستاذ إستثنائي جامعي في الطب
1	متفقد جهوي للصحة
1	تقني أول
3	فني سامي أول للصحة
7	أعوان المساندة أو التسيير
1	ملحق إدارة
1	مؤثق مساعد
1	تقني
1	فني سامي للصحة
3	كاتب تصرف
8	أعوان التنفيذ
8	عامل
44	جملة النشاط :



256 جملة الوحدة العملية :

---

256 جملة البرنامج الفرعي :

---

256 جملة البرنامج :

## السنة المالية: 2020

## المهمة: 24 مهمة الصحة

## جدول تفصيلي للإستثمارات

دون إعتبار المشاريع الممولة على موارد الحسابات الخاصة

مشاريع و برامج بصدد الإنجاز

البرنامج : 1 الرعاية الصحية الأساسية

البرنامج الفرعي : 1 قيادة خدمات الرعاية الصحية الأساسية

## الوحدة العملياتية 1 وحدة دعم برنامج الرعاية الصحية الأساسية

رمز النشاط 1 العلاجات الاولية

بحساب ألف دينار

م ق خ م		موارد عامة للميزانية		البيان	ت ج	الفقرة	الفصل
الدفع	التعهد	الدفع	التعهد				
		50	100	إحداث مركز وسيط بالحرابرية	11	0192	747
		50	100	إحداث مركز وسيط بالمنستير	52	0200	747
		50	100	إحداث مركزين للصحة الأساسية صنف 3 بكل من الحردوب بالأحواش و العرق بفريانة	42	0224	747
		50	50	بناء وحدتي الاستعجالي والتوليد بالمركز الصحي بالسبالة	43	0243	747
		50	50	بناء مراكز الصحة الأساسية برنامج 2012	00	0254	747
		50	70	إحداث مركز وسيط بالجديدة	14	0327	747
		50	50	بناء مركز للصحة الأساسية صنف 2 بالحماة القرجين معتمدية الميدة	21	0336	747
		50	100	إحداث مركز وسيط بالرجيش	53	0350	747
		50	50	بناء مركز وسيط بمنطقة جعفر - رواد	12	0354	747
		100	100	(تأهيل الخطوط الأمامية للقطاع الصحي) (الهيئة الأوروبية	00	0355	747
		50	100	إعادة بناء مجمع الصحة الأساسية بتطاوين	83	0356	747
		50	50	بناء مركز للصحة الأساسية صنف 2 بالدويميس معتمدية منزل تميم	21	0365	747
		50	100	بناء مركز وسيط بحي الرياض معتمدية سليمان	21	0366	747
		100	100	بناء مراكز الصحة الأساسية برنامج 2013	00	0371	747
		50	50	احداث مركز للصحة الأساسية صنف 3 بالدهماني	33	0393	747
		50	150	بناء وتهيئة مراكز الصحة الأساسية برنامج 2014	00	0396	747
		50	100	بناء مركز وسيط بالنخيلات	12	0397	747
		50	50	بناء مركز وسيط بوادي الليل	14	0398	747
		50	50	إحداث مركز وسيط بحي الرياض بسوسة	51	0399	747
		500	500	(تهيئة مراكز الصحة الأساسية) برنامج 2016	00	0402	747
		700	700	تهيئة مراكز الصحة الأساسية برنامج 2017	00	0404	747

		50	50	إحداث مركز مراقبة صحية بمعبر الذهبية	83	0621	747
		50	50	إعادة بناء مركز الصحة الأساسية بالزواكرة من ولاية سليانة	34	0623	747
		530	600	بناء وتهيئة مراكز الصحة الأساسية برنامج 2019	00	0627	747
100	400	20	80	( طوير الخدمات الصحية للخط الأول بجرجيس ) تحويل الدين الإيطالي إلى استثمار	82	0628	747
		300	300	تجهيز مراكز الصحة الأساسية برنامج 2016	00	0664	749
		100	100	تجديد وتدعيم تجهيزات مراكز الصحة الأساسية برنامج 2016	00	0665	749
		100	100	تجهيز مراكز الصحة الأساسية برنامج 2017	00	0683	749
		100	100	تجديد وتدعيم مراكز الصحة الأساسية برنامج 2017	00	0684	749
		845	850	اقتناء 5 وحدات متنقلة للصحة الأساسية	00	0685	749
100	400	4 345	4 950	جملة النشاط 1			

بحساب ألف دينار

رمز النشاط 3 الوقاية والتكفل بالأمراض

م ق خ م		موارد عامة للميزانية		البيان	ت ج	الفقرة	الفصل
الدفع	التعهد	الدفع	التعهد				
		110	110	حملة مقاومة حمى المستنقعات	00	0001	744
		700	700	حملة مقاومة مرض السل	00	0003	744
		7 650	7 650	التلقيح	00	0004	744
		2 200	2 200	حملة مقاومة داء الكلب	00	0006	744
		150	150	مقاومة أمراض الإسهال عند الأطفال	00	0008	744
		150	150	إقتناء أدوية للأمراض الإجتماعية	00	0010	744
		500	500	البرنامج الوطني للطب المدرسي والجامعي	00	0011	744
		1 400	1 400	برنامج حفظ الصحة وحماية المحيط	00	0012	744
		1 300	1 300	"حملة مقاومة مرض نقص المناعة المكتسبة" السيدا	00	0013	744
		250	250	مقاومة لدغة العقرب	00	0015	744
		450	450	برنامج الوقاية في فترة ما قبل وإثر الولادة	00	0016	744
		75	75	الوقاية من فقد البصر	00	0020	744
		1 000	1 000	كشف أمراض التهاب الكبد صنف -ج	00	0021	744
		330	330	برنامج مقاومة الأمراض المزمنة - السكري وارتفاع ضغط الدم	00	0023	744
		200	200	البرنامج الوطني لصحة المسنين	00	0026	744
		330	330	البرنامج الوطني للوقاية من السرطان	00	0027	744
		30	30	برنامج إدماج الأطفال حاملي الإعاقة	00	0033	744
		183	183	البرنامج الوطني لمقاومة التدخين	00	0034	744
		80	80	البرنامج الوطني لمكافحة اللشمانيا	00	0058	744
		4 500	4 500	البرنامج الوطني لمكافحة التهاب الكبد الفيروسي	00	0059	744
		110	110	برنامج الوقاية من الأنفلونزا	00	0062	744
		11 600	11 600	لقاح ضد جرثومة المكورات الرئوية	00	0064	744
		1 200	1 200	الخطة الوطنية لمكافحة مقاومة المضادات الحيوية	00	0067	744
		34 498	34 498	جملة النشاط 3			

100 400 38 843 39 448 1 جملة الوحدة العملياتية

100 400 38 843 39 448 1 جملة البرنامج الفرعي

100 400 38 843 39 448 1 جملة البرنامج

البرنامج : 2 الخدمات الصحية الإستشفائية

البرنامج الفرعي : 1 قيادة الخدمات الصحية الاستشفائية

### الوحدة العملياتية 1 وحدة دعم برنامج الخدمات الصحية الاستشفائية

بحساب ألف دينار

رمز النشاط 1 خدمات طب الاختصاص

م ق خ م	موارد عامة للميزانية		البيان	ت ج	الفقرة	الفصل
	التعهد	الدفع				
		50	50	23	0047	746
		100	250	00	0053	746
		50	50	32	0061	746
		100	1 000	41	0062	746
		50	50	12	0094	746
		50	50	13	0095	746
		50	150	11	0099	746
		50	50	43	0107	746
		50	200	41	0109	746
		50	50	71	0122	746
		50	50	82	0136	746
		50	150	71	0148	746
		50	50	21	0150	746
		50	50	41	0154	746
		50	50	52	0157	746
		50	400	42	0166	746
		50	100	52	0167	746
		50	100	81	0168	746
		50	100	31	0170	746
		50	100	31	0171	746
		100	270	21	0178	746
		100	100	13	0179	746
		50	50	71	0182	746
		100	2 600	81	0188	746
		50	100	33	0189	746

	100	400	تجديد أقسام طب العيون والأنف والحنجرة بالمستشفى الجهوي بمنزل بورقيبة	23	0193	746
	50	100	بناء قسم لجراحة العظام بالمستشفى الجهوي بجندوبة	32	0194	746
	100	400	بناء قسم استعجالي بالمستشفى الجهوي بالكاف	33	0195	746
	50	100	تهيئة الأقسام الاستشفائية وبناء جناح إقامة لأمراض المعدة بالمستشفى الجهوي بسليانة	34	0196	746
	50	400	بناء قسم أمراض المعدة بالمستشفى الجهوي بالقصرين	42	0197	746
	50	400	بناء قسم المجاري البولية بالمستشفى الجهوي بالقصرين	42	0198	746
	50	100	توسعة قسم العمليات بالمستشفى الجهوي بتوزر	72	0202	746
	50	50	حماية قسم الاستعجالي بالمستشفى الجهوي بسليانة من الفيضانات	34	0206	746
	50	100	بناء قسم لجراحة العظام بالمستشفى الجهوي بسليانة	34	0207	746
	50	100	بناء مغازة ومطبخ بالمستشفى الجهوي بسليانة	34	0208	746
	50	200	بناء قسم العيادات الخارجية بالمستشفى الجهوي بتطاوين قسط 2	83	0211	746
	50	100	تهيئة وتوسعة المخبر بالمستشفى الجهوي بالكاف	33	0213	746
	50	100	تهيئة وتوسعة قاعات العمليات بالمستشفى الجهوي بالكاف	33	0214	746
	50	100	تهيئة وتوسعة المستشفى الجهوي ببئر علي بن خليفة	61	0216	746
	50	100	تجديد التجهيزات الطبية الثابتة بالمستشفى الجهوي بقابس	81	0220	746
	50	100	بناء مستشفى متعدد الاختصاصات بمدينة قفصة - الدراسات	71	0221	746
	50	100	صيانة وتهيئة وتهديب المستشفى الجهوي بالمتلوي وتجديد الشبكات الفنية	71	0222	746
	50	50	بناء مخبر تشريح الخلايا المرضية بالمستشفى الجهوي بالقصرين	42	0223	746
	50	400	بناء قسم للأمراض الصدرية بالمستشفى الجهوي بالقصرين	42	0225	746
	50	400	بناء قسم التخدير والانعاش بالمستشفى الجهوي بالقصرين	42	0226	746
	50	100	بناء قسم استعجالي جديد بالمستشفى الجهوي بجربة	82	0235	746
	50	50	تهيئة وحدة التصوير والعيادات الخارجية وبناء مطبخ بمستشفى محمد التلاتي نابل	21	0242	746
	50	100	استكمال بناء مستشفى متعدد الاختصاصات بمدينة باجة دراسات	31	0246	746
	50	100	بناء قسم للتخدير والانعاش بالمستشفى الجهوي بالكاف	33	0249	746
	50	400	إحداث قسم للأشعة (وحدة التصوير الطبي) بالمستشفى الجهوي بالكاف	33	0251	746
	50	100	تأهيل الأقسام الاستشفائية والمصالح العامة بالمستشفى الجهوي بالكاف	33	0252	746
	100	100	بناء قسم التخدير والانعاش بالمستشفى الجهوي بسليانة	34	0253	746
	200	730	توسعة قسم أمراض القلب وجناح الإيواء بالمستشفى الجهوي بالقيروان	41	0255	746
	50	100	تهيئة وتوسعة قسم الاستعجالي لإيواء وحدة تصفية الدم والكلية بمستشفى الكاف	33	0258	746
	100	400	تهيئة وتهديب أقسام مركز التوليد ببنزرت وتجديد الشبكات الفنية	23	0260	746
	50	100	توسعة المستشفى الجهوي ابن الجزار بالقيروان-دراسات (أقسام تصفية الدم والأمراض ال	41	0262	746
	50	400	توسعة المستشفى الجهوي بالقصرين - دراسات (أقسام أمراض الأعصاب والغدد والسري	42	0263	746
	50	400	توسعة المستشفى الجهوي بزغوان	22	0265	746
	800	800	بناء مستشفى جهوي صنف ب بسببيلة	42	0266	746
	100	310	إحداث مركز إقليمي لنقل الدم بمدنين	82	0269	746
	50	310	تهيئة وتوسعة المستشفى الجهوي بقبلي	73	0271	746
	50	100	بناء مخبر لحفظ الصحة بقبلي	73	0272	746
	50	100	بناء وحدة للمعالجة بالأشعة بمستشفى قابس	81	0273	746
	100	200	توسعة المستشفى الجهوي بسليانة	34	0276	746
	50	100	بناء قسم الطب الداخلي بالمستشفى الجهوي خير الدين	11	0280	746

50	100	تهيئة الفضاء القديم لقسم الاستعجالي لإيواء قسم الانعاش بالمستشفى الجهوي بتطاوين	83	0281	746
200	200	اء 5 وحدات لتنقية الدم بكل من منزل بوزيان والنفيضة والقطار وطيرية وتونس دراس	00	0282	746
50	300	تهيئة فضاءات بقسم أمراض القلب بالمستشفى الجهوي محمد الطاهر المعموري نابل	21	0286	746
100	400	تهيئة وحدة بنك الدم بالمستشفى الجهوي محمد التلاتلي نابل	21	0287	746
100	400	تجديد الشبكات الفنية لمركز التوليد ببنزرت قسط 2	23	0289	746
50	100	بناء فضاء لتركيز وحدة تصوير بالرنين المغناطيسي بمستشفى الحبيب بوقطفة	23	0290	746
50	100	تهيئة المستشفى الجهوي بزغوان لإيواء قسم الانعاش الطبي وتوسعة قسم الاستعجالي	22	0292	746
100	800	بناء المستشفى الجهوي بمجاز الباب قسط 3	31	0293	746
50	50	تهيئة وصيانة المستشفى الجهوي بباجة	31	0294	746
50	100	تجديد التجهيزات الكهربائية بالمستشفى الجهوي بجندوبة	32	0296	746
50	100	إحداث وحدة للقسطرة بالمستشفى الجهوي بجندوبة	32	0299	746
50	150	تهيئة وتهذيب الأقسام الاستشفائية بالمستشفى الجهوي بالكاف	33	0300	746
50	100	إحداث مجمع للصحة الأساسية ومخبر جهوي ووحدة لتأهيل المعوقين بالكاف	33	0301	746
50	150	بناء مقر لتركيز آلة التصوير بالرنين المغناطيسي بالمستشفى الجهوي بالكاف	33	0302	746
50	50	بناء مركز جهوي للطب المدرسي والجامعي بسيدي بوزيد	43	0310	746
200	400	تهيئة وتوسعة المستشفى الجهوي بقصر هلال قسط 2	52	0313	746
50	100	تجديد الشبكة الكهربائية والحماية من الحرائق بالمستشفى الجهوي بالمتلوي	71	0315	746
50	50	تهيئة وتوسعة المستشفى الجهوي بتوزر	72	0316	746
200	300	إحداث قسم لجراحة العظام وأمراض المعدة بالمستشفى الجهوي بقبلي	73	0317	746
50	100	تهيئة وتوسعة قسم أمراض القلب بالمستشفى الجهوي بقابس	81	0318	746
100	1 800	تهيئة وتوسعة قسم العمليات بالمستشفى الجهوي بمدنين	82	0320	746
50	50	تهيئة قسم التوليد بالمستشفى الجهوي بمدنين	82	0321	746
50	100	توسعة قسم التوليد بالمستشفى الجهوي الصادق المقدم بجزيرة	82	0325	746
50	50	توسعة قسم التوليد بالمستشفى الجهوي بين قردان	82	0326	746
50	150	بناء جناح إيواء لقسم جراحة العظام بالمستشفى الجهوي بجرجيس	82	0327	746
50	150	بناء العيادات الخارجية بالمستشفى الجهوي بتطاوين قسط 2 دراسات	83	0328	746
50	100	ناء المخبر الجهوي للصحة والمركز الجهوي للطب المدرسي ووحدة تأهيل المعوقين بتطا	83	0329	746
50	150	تجديد شبكة الطرقات والشبكات المختلفة بالمستشفى الجهوي بجندوبة	32	0331	746
100	400	تطوير المستشفى المحلي بمارث إلى مستشفى جهوي	81	0332	746
50	100	بناء قسم طب النساء والتوليد بالمستشفى الجهوي بمنزل تميم قسط 2	21	0333	746
150	150	تأهيل الأقسام الاستشفائية بالمستشفيات الجهوية	00	0334	746
100	100	اعداد المخططات المديرية للمستشفيات الجهوية	00	0335	746
50	100	صيانة وترميم قسم طب الأطفال بالمستشفى الجهوي ابن الجزائر بالقيروان	41	0336	746
400	1 500	تهيئة فضاءات قسم الجراحة وتجديد شبكة التكييف بالمستشفى الجهوي بجندوبة	32	0337	746
300	300	تهيئة الأقسام الاستشفائية بالمستشفيات الجهوية برنامج 2016	00	0338	746
1 300	1 300	تهيئة المستشفيات الجهوية برنامج 2017	00	0339	746
50	100	إحداث مركز اقليمي لنقل الدم بقفصة الجنوبية دراسات	71	0340	746
400	2 540	تهيئة وتوسعة أقسام الولادات والأطفال بمستشفى الحبيب بوقطفة ببنزرت	23	0341	746
50	300	بناء قسم لجراحة الأورام بالمستشفى الجهوي بجندوبة	32	0342	746
100	200	إحداث مخازن للأدوية بالمستشفيات الجهوية	00	0343	746

		100	200	إحداث وحدات التعقيم المركزي بالمستشفيات الجهوية	00	0344	746
1 000	2 800	200	700	بناء المستشفى الجهوي صنف "ب" بمكثر ولاية سليانة	34	0345	746
1 000	2 800	200	700	بناء المستشفى الجهوي صنف "ب" بجملة ولاية سيدي بوزيد	43	0346	746
1 000	2 800	200	700	بناء المستشفى الجهوي صنف "ب" بغار الدماء ولاية جندوبة	32	0347	746
1 000	2 800	200	700	بناء المستشفى الجهوي صنف "ب" بحفوز ولاية القيروان	41	0348	746
800	2 800	200	700	بناء المستشفى الجهوي صنف "ب" بسببية ولاية القصرين	42	0349	746
800	2 800	200	700	بناء المستشفى الجهوي صنف "ب" بالجم ولاية المهديّة	53	0350	746
5 000	7 250	200	2 000	بناء مستشفى جهوي بتالة من ولاية القصرين البنك الاسلامي للتنمية	42	0351	746
5 000	7 250	200	2 000	بناء مستشفى جهوي بالدهماني من ولاية الكاف البنك الاسلامي للتنمية	33	0352	746
		50	400	بناء مستشفى متعدد الاختصاصات بقبصة تحويل الديون الفرنسية	71	0353	746
		50	550	تطوير المستشفى المحلي بحاجب العيون إلى مستشفى جهوي صنف "ب" دراسات	41	0354	746
		300	1 300	تهيئة المستشفيات الجهوية برنامج 2019	00	0356	746
		50	100	احداث وحدة للاسعاف الطبي الاستعجالي بالمتلوي	71	0357	746
		50	50	احداث قسم للانعاش الطبي بالمستشفى الجهوي بالمتلوي	71	0358	746
		1 000	3 120	بنة الطرقات الخارجية و الشبكات المختلفة المحيطة بالمستشفى متعدد الإختصاصات ب	71	0359	746
100	150	20	50	تاهيل قسم الإستعجالي بمستشفى الحبيب بوقطفة ببنزرت ( تحويل الدين الإيطالي إلى	23	0601	746
100	850	20	200	بناء قطب لأمراض و جراحة القلب بالمستشفى الجهوي الياسمينات ببن عروس ( تحوي)	13	0602	746
		50	300	تجهيز قسم العيادات الخارجية بالمستشفى المحلي بالسخيرة	61	0405	749
		2 000	2 000	قتناء 4 آلات للتصوير بالرنين المغناطيسي: المستشفيات الجهوية بالقيروان ومدنين وسيد	00	0501	749
		100	100	تجهيز قاعة العمليات القيصرية بقسم التوليد بالمستشفى الجهوي بسليانة	34	0533	749
		100	200	تجهيز المستشفيات برنامج 2014	00	0621	749
		100	300	(تجهيز الأقسام الأستعجالية (برنامج 2015	00	0647	749
		500	1 000	(تجهيز المستشفيات (برنامج 2015	00	0650	749
		2 500	2 500	تجهيز المستشفيات الجهوية برنامج 2016	00	0669	749
		100	200	DJIN اقتناء حاويات نقل الأدوية لفائدة المستشفيات الجهوية	00	0672	749
		500	1 000	تجهيز مراكز تصفية الدم برنامج 2017	00	0686	749
		2 000	2 000	تجهيز المستشفيات الجهوية برنامج 2017	00	0687	749
		1 500	1 500	قتناء 3 آلات مفراس ذات 16 قضيب لفائدة المستشفيات الجهوية بباجة وزغوان وتطاوي	00	0688	749
		100	100	تجهيز وحدة العناية المركزة لأمراض القلب بالمستشفى الجهوي بمدنين	82	0689	749
		100	600	تجهيز قسم جراحة الأورام بالمستشفى الجهوي بحندوبة	32	0690	749
		200	2 000	قتناء آلة للتصوير بالرنين المغناطيسي لفائدة مستشفى الحبيب بوقطفة ببنزرت	00	0712	749
		200	1 000	تجهيز مراكز تصفية الدم برنامج 2019	00	0713	749
		100	100	تجهيز تاهيل قسم أمراض الحلق والأنف والأذنين وأمراض العيون بمستشفى منزل بورقي	23	0714	749
		100	600	تجهيز وحدة العناية المركزة بقسم أمراض القلب بالمستشفى الجهوي الطاهر المعموري نا	21	0715	749
		50	50	تجهيز أقسام الاستعجالي والأشعة والمخبر بالمستشفى الجهوي بالكاف	33	0716	749
		50	50	تجهيز المركز الجهوي للطب المدرسي والجامعي بالكاف	33	0717	749
		50	630	تجهيز تهيئة القسط الثاني بالمستشفى الجهوي بقصر هلال	52	0720	749
		200	800	تجهيز هياكل نقل الدم بالمستشفيات الجهوية برنامج 2019	00	0722	749
		200	200	تجهيز قسم الانعاش الطبي بالمستشفى الجهوي بزغوان	22	0723	749

		1 000	1 000	تجهيز المستشفى الجهوي صنف "ب" بسببيلة	42	0724	749
15 800	32 300	24 840	61 060	جملة النشاط 1			

بحساب ألف دينار

رمز النشاط 2 خدمات طبية عامة

م ق خ م		موارد عامة للميزانية		البيان	ت ج	الفقرة	الفصل
الدفع	التعهد	الدفع	التعهد				
		50	50	توسيع مستشفى التضامن وتحويله إلى مستشفى يومي	12	0012	747
		50	50	بناء قسم لأمراض النساء والتوليد وتهيئة المستشفى المحلي بقرمبالية	21	0170	747
		50	100	تعويض المستشفى المحلي بين عون	43	0176	747
		500	1 050	تهيئة المستشفى المحلي بالقطار	71	0214	747
		100	100	تحويل مركز الصحة الأساسية بحاسي الفريد إلى مستشفى محلي	42	0225	747
		50	50	تهيئة العيادات الخارجية بمستشفى تسنور	31	0232	747
		50	100	تهيئة وتوسعة قسم الاستعجالي والعيادات الخارجية بالمستشفى المحلي بالشبيكة	41	0240	747
		50	100	إحداث قسم إيواء نهاري بالمستشفى ببني خداش	82	0251	747
		50	50	بناء مركز لتصفية الدم بالمستشفى المحلي بالمكناسي	43	0255	747
		50	100	بناء قسم لإقامة المرضى بالمستشفى المحلي بالسبالة	43	0257	747
		50	50	تهيئة وتوسعة المستشفى المحلي بالسند	71	0274	747
		50	50	تطوير المستشفى المحلي بتاجروين	33	0278	747
		50	150	بناء مستشفى محلي بساقية سيدي يوسف	33	0285	747
		50	150	بناء مستشفى محلي بنبر	33	0286	747
		50	100	إحداث قسم للجراحة العامة وقاعات عمليات بالمستشفى المحلي بالسند	71	0287	747
		50	100	إحداث قسم لطب الأطفال ووحدة لطب الرضيع بالمستشفى المحلي بالسند	71	0289	747
		50	100	تهيئة وتوسعة قاعات العمليات بالمستشفى المحلي بأم العرائس	71	0291	747
		50	50	تهيئة وتوسعة المصالح العامة بالمستشفى المحلي بالرديف	71	0293	747
		100	100	تهيئة وتوسعة قاعات العمليات بالمستشفى المحلي بالرديف	71	0294	747
		50	100	إحداث قسم لطب الأطفال ووحدة لطب الرضيع بالمستشفى المحلي بالرديف	71	0295	747
		50	100	تهيئة وتوسعة قاعات العمليات بالمستشفى المحلي بالمضيلة	71	0297	747
		50	100	إحداث قسم لطب الأطفال ووحدة لطب الرضيع بالمستشفى المحلي بالمضيلة	71	0298	747
		50	100	تهيئة المستشفى المحلي ببليخير	71	0299	747
		100	100	إحداث قسم للجراحة العامة وقاعات عمليات بالمستشفى المحلي بفريانة	42	0300	747
		50	100	تهيئة وتوسعة المصالح العامة بالمستشفى المحلي بفريانة	42	0301	747
		50	100	إحداث قسم لطب الأطفال ووحدة لطب الرضيع بالمستشفى المحلي بفريانة	42	0302	747
		50	100	تهيئة وتهذيب المستشفى المحلي بقعفرور وبناء قسم العيادات الخارجية	34	0306	747
		50	150	تعويض المستشفى المحلي بتبرسق	31	0309	747
		50	100	تهيئة المستشفى المحلي بعين دراهم - قسط 2	32	0311	747
		50	150	بناء مستشفى محلي جديد بنقطة	72	0313	747
		50	200	إحداث قسم للجراحة العامة وقاعات عمليات بالمستشفى المحلي بدوز	73	0316	747
		50	100	إحداث قسم لطب الأطفال ووحدة لطب الرضيع بالمستشفى المحلي بدوز	73	0318	747
		50	100	بناء مستشفى محلي بمعتمدية الصمار	83	0319	747
		50	150	إحداث قسم للجراحة العامة وقاعات عمليات بالمستشفى المحلي ببوحجلة	41	0320	747



	50	50	إحداث قسم لطب الأطفال ووحدة لطب الرضيع بالمستشفى المحلي ببوحنجلة	41	0322	747
	50	150	استكمال تطوير المستشفى المحلي بجمال إلى مستشفى جهوي صنف ب	52	0326	747
	50	150	إحداث قسم للجراحة العامة وقاعات عمليات بالمستشفى المحلي بالمكناسي	43	0329	747
	50	100	إحداث قسم للجراحة العامة وقاعات عمليات بالمستشفى المحلي بالرقاب	43	0331	747
	50	100	تحويل مركز الصحة الأساسية بالحنشة إلى مستشفى محلي قسط 2	61	0358	747
	50	100	تهيئة وتوسعة قسم التوليد وأمراض النساء بالمستشفى المحلي بتاجروين	33	0360	747
	50	150	تهيئة وتوسعة المصالح العامة بالمستشفى المحلي بتاجروين	33	0362	747
	50	150	تهيئة أقسام الإستعجالي والعيادات الخارجية بمستشفى تاجروين	33	0363	747
	50	100	بناء عيادات خارجية بالمستشفى المحلي بدوز	73	0378	747
	50	50	احداث عيادات خارجية بالمستشفى المحلي بكسرى	34	0381	747
	50	50	تهيئة وتوسعة المستشفى المحلي بالوردانين	52	0388	747
	700	700	تهيئة المستشفيات المحلية برنامج 2016	00	0403	747
	800	800	تهيئة المستشفيات المحلية برنامج 2017	00	0405	747
	460	700	احداث مخازن للأدوية بالمستشفيات المحلية برنامج 2017	00	0406	747
	200	700	تهيئة أقسام الاستعجالي بالمستشفيات المحلية برنامج 2017	00	0407	747
	50	100	بناء عيادات خارجية بالمستشفى المحلي بفريانة	42	0408	747
	50	100	توسعة المستشفى المحلي بطبرية	12	0409	747
	200	300	احداث وحدات وأقسام تصفية الدم برنامج 2017	00	0410	747
	50	150	بناء مطبخ وبيت غسيل ومغارة بالمستشفى المحلي ببوسالم	32	0601	747
	50	100	إحداث طبق فني بالمستشفى المحلي بالسرس	33	0602	747
	50	100	بناء مقر الادارة ومخازن بالمستشفى المحلي بالقصور دراسات	33	0603	747
	50	100	تهيئة وتوسعة قسم الاستعجالي بالمستشفى المحلي بالروحية	34	0604	747
	50	100	تهيئة وتوسعة المستشفى المحلي بفوسانة	42	0609	747
	50	50	تهيئة وتوسعة المستشفى المحلي بمنزل بوزيان	43	0610	747
	50	100	بناء العيادات الخارجية بالمستشفى المحلي بالمكناسي	43	0611	747
	50	50	تهيئة وتوسعة العيادات الخارجية والادارة وبناء صيدلية بمستشفى بئر الحفي	43	0612	747
	100	7 300	توسعة المستشفى المحلي بالصخيرة دراسات	61	0615	747
	50	50	بناء بيت للأموات بالمستشفى المحلي بالمظيلة	71	0616	747
	50	100	تهيئة توسعة المصالح العامة بالمستشفى المحلي بحزوة	72	0617	747
	100	145	تجديد المستشفى المحلي بسوق الأحد قبلي قسط 3	73	0618	747
	100	100	بناء رواق للربط بين المصالح الطبية والفنية بالمستشفى المحلي بدوز	73	0619	747
	500	12 866	تعويض المستشفى المحلي بمطاطة دراسات	81	0620	747
	650	650	تأهيل الأقسام الاستشفائية بالمستشفيات المحلية	00	0624	747
	1 200	1 200	تهيئة المستشفيات المحلية برنامج 2019	00	0625	747
	150	200	تجهيز قسم استعجالي بمستشفى الصمار	83	0486	749
	200	500	تجهيز المستشفيات المحلية برنامج 2014	00	0633	749
	500	500	تجهيز المستشفيات المحلية برنامج 2016	00	0673	749
	500	500	تجهيز أقسام الاستعجالي والمخابر بالمستشفيات المحلية برنامج 2017	00	0691	749
	1 200	1 200	تجهيز المستشفيات المحلية برنامج 2017	00	0692	749

		50	100	تجديد معدات المطبخ وآلات الغسيل بالمستشفيات الجهوية برنامج 2019	00	0721	749
		11 060	35 061	جملة النشاط 2			
15 800	32 300	35 900	96 121	جملة الوحدة العملياتية 1			
15 800	32 300	35 900	96 121	جملة البرنامج الفرعي 1			
15 800	32 300	35 900	96 121	جملة البرنامج 2			

البرنامج : 3 البحث و الخدمات الإستشفائية الجامعية

البرنامج الفرعي : 1 قيادة برنامج البحث والخدمات الاستشفائية الجامعية

### الوحدة العملياتية 1 وحدة دعم لبرنامج البحث والخدمات الاستشفائية الجامعية

بحساب ألف دينار

رمز النشاط 1 خدمات علاجية مختصة

م ق خ م		موارد عامة للميزانية		البيان	ت ج	الفقرة	الفصل
الدفع	التعهد	الدفع	التعهد				
		50	330	إحداث قسم زرع النخاع العظمي لدى الأطفال بالمركز الوطني لزرع النخاع العظمي	11	0139	745
		50	105	تجهيز تهيئة مصحة طب و جراحة الأسنان بالمنستير أقسام الطب و جراحة الفم	00	0656	749
		100	435	جملة النشاط 1			

بحساب ألف دينار

رمز النشاط 3 الخدمات الاستشفائية الجامعية والبحث

م ق خ م		موارد عامة للميزانية		البيان	ت ج	الفقرة	الفصل
الدفع	التعهد	الدفع	التعهد				
		100	100	بناء مركز الإستعجالي و جبر و تقويم الأعضاء بين عروس	13	0084	745
		100	100	إعتمادات الدراسات	00	0086	745
		100	100	بناء مركز لعلاج الأمراض السرطانية بأريانة	12	0131	745
		125	1 500	بناء المستشفى الجامعي بصفاقس	61	0136	745
		50	50	تركيز خزان للماء وتجديد شبكات تصريف المياه والكهرباء بمستشفى عبدالرحمان مامي	12	0164	745
		100	100	تهيئة قسم أمراض الرثية واصلاح التشققات الهيكلية بمستشفى الرابطة	11	0177	745
		100	100	تجديد شبكة التكييف المركزي بقسم جراحة القلب والشرابين بمستشفى الرابطة	11	0178	745
		100	100	تهيئة فضاءات الادارة لايواء قسم الانعاش بمستشفى البشير حمزة لطب الأطفال بتونس	11	0179	745
		50	100	بناء طابق علوي لايواء الادارة بمستشفى البشير حمزة لطب الأطفال بتونس	11	0180	745
		150	150	بناء قسم الطب الباطني بمستشفى فرحات حشاد سوسة	51	0185	745
		100	100	توسعة مخبر التحاليل الطبية بمركز التوليد وطب الولدان بالمنستير	52	0187	745
		100	100	تعويض وحدة لتصفية الدم بمستشفى الطاهر صفر بالمهدية	53	0188	745
		150	150	تهيئة المحيط الخارجي بمستشفى الهادي شاكرا بصفاقس	61	0191	745
		100	100	تجديد المحول الكهربائي بمستشفى الهادي شاكرا بصفاقس	61	0192	745
		50	50	تهيئة وحدة لتعقيم الهواء لمرضى زرع النخاع العظمي بمستشفى الهادي شاكرا بصفاقس	61	0193	745

		100	100	بناء قسم للجراحة التجميلية بمستشفى الحبيب بورقيبة صفاقس	61	0194	745
		100	100	تهيئة 4 غرف إقامة وفضاءات لتركيز آلة باتسكان بمستشفى الحبيب بورقيبة صفاقس	61	0197	745
		100	100	إعداد المخططات المديرية للمستشفيات الجامعية	00	0198	745
		500	1 150	بناء قسم استعجالي جديد بالمستشفى الجامعي بالمهدية	53	0604	745
		250	1 998	إعادة بناء قسم ابن النفيس بمستشفى عبدالرحمان مامي بأريانة	12	0605	745
		500	6 966	بناء مركز الأمراض السرطانية بمستشفى عبد الرحمان مامي بأريانة يحوي قسم الطب	12	0606	745
		200	1 326	بناء قسم استعجالي بمستشفى الطاهر صفر بالمهدية قسط 2	53	0608	745
3 000	5 000	200	2 000	بناء المستشفى متعدد الاختصاصات بالقيروان	41	0612	745
30	50	10	50	تهيئة و توسعة قسم الإستعجالي بمستشفى المنجي سليم بالمرسى ( تحويل الدين الإيطالي	11	0613	745
50	100	10	50	تأهيل قسم الإستعجالي بمستشفى الهادي شاكر بصفاقس ( تحويل الدين الإيطالي إلى	61	0614	745
150	600	20	150	بناء قسم استعجالي جديد بمستشفى الرابطة ( تحويل الدين الإيطالي إلى استثمار	11	0615	745
		50	50	تجهيز قسمي جراحة العظام للأطفال بمعهد القصاب بقصر السعيد	14	0375	749
		100	500	فائدة قسمي الطب النووي بكل من ولايتي تونس و سوسة (Pet Scan) إقتناء آلي	00	0433	749
		2 000	3 000	اقتناء 5 آلات للقطرة القلبية	00	0505	749
		2 000	2 000	اقتناء 3 آلات للتصوير بالرنين المغناطيسي	00	0634	749
		500	1 000	تجهيز المستشفيات برنامج 2014	00	0639	749
		2 000	3 992	(تجهيز المستشفيات برنامج 2015	00	0655	749
		2 000	5 500	اقتناء جهاز ذو تقنية آلية لفائدة معهد صالح عزيز	00	0679	749
		300	1 200	DJIN اقتناء حاويات نقل الأدوية لفائدة المستشفيات الجامعية	00	0680	749
		400	600	تأهيل تجهيزات وحدات الأرشيف الطبي المركزي بالمؤسسات الاستشفائية	00	0681	749
		2 380	10 180	تجهيز المستشفيات الجامعية برنامج 2016	00	0682	749
		1 000	3 000	اقتناء 2 آلات للقطرة القلبية لفائدة مستشفيات الرابطة والمنجي سليم بالمرسى	11	0694	749
		1 000	1 500	اقتناء جهاز للتصوير المقطعي مقلد للمستشفى الجامعي فرحات حشاد بسوسة	51	0695	749
		2 000	4 500	اقتناء 10 طاوولات رقمية للأشعة متحكم فيها عن بعد	00	0696	749
		2 125	5 000	تجهيز المؤسسات الجامعية برنامج 2017	00	0697	749
		1 000	3 000	اقتناء آلة للتصوير بالرنين المغناطيسي لفائدة مستشفى المنجي سليم بالمرسى	00	0726	749
		2 900	9 800	اقتناء 5 آلات مفراس ذات 128 مقطع لفائدة مستشفى الأطفال والرابطة والقصاب والطاه	00	0727	749
		900	900	اقتناء 2 آلات كشف أمراض الثدي لفائدة مستشفى الهادي شاكر صفاقس والطاهر صفر	00	0728	749
		2 000	5 730	تجهيز المستشفى الجامعي بصفاقس	61	0732	749
3 230	5 750	28 120	78 342	جملة النشاط 3			

بحساب ألف دينار

رمز النشاط 6 البحث والخدمات الاستشفائية الجامعية بمستشفى الهادي شاكر

م ق خ م	موارد عامة للميزانية		البيان	ت ج	الفقرة	الفصل	
الدفع	التعهد	الدفع	التعهد				
		50	115	بناء قسم لأمراض أعصاب الأطفال بالمستشفى الجامعي الهادي شاكر بصفاقس	61	1640	745
		50	317	تهيئة وتوسعة المستشفى الجامعي الهادي شاكر بصفاقس	61	1667	745
		50	400	تهيئة نظام الوقاية من الحرائق بمستشفى الهادي شاكر صفاقس	61	1753	745
		150	832	جملة النشاط 6			

رمز النشاط 7 البحث والخدمات الاستشفائية الجامعية بمستشفى البشير حمزة للأطفال بحساب ألف دينار

م ق خ م	موارد عامة للميزانية		البيان	ت ج	الفقرة	الفصل
	التعهد	الدفع				
		50	200		1701	745
		100	250		1734	745
		150	450			
			جملة النشاط 7			

رمز النشاط 8 البحث والخدمات الاستشفائية الجامعية بمستشفى الحبيب بورقيبة بحساب ألف دينار

م ق خ م	موارد عامة للميزانية		البيان	ت ج	الفقرة	الفصل
	التعهد	الدفع				
		100	573		1732	745
		50	1 500		1754	745
		150	4 400		1755	745
		50	700		1490	749
		50	800		1512	749
		400	7 973			
			جملة النشاط 8			

رمز النشاط 9 البحث والخدمات الاستشفائية الجامعية بمعهد القصاب لجبر وتقويم الأعضاء بحساب ألف دينار

م ق خ م	موارد عامة للميزانية		البيان	ت ج	الفقرة	الفصل
	التعهد	الدفع				
		100	288		1618	745
		50	205		1652	745
		100	350		1669	745
		250	843			
			جملة النشاط 9			

رمز النشاط A البحث والخدمات الاستشفائية الجامعية بالمعهد الوطني للتغذية بحساب ألف دينار

م ق خ م	موارد عامة للميزانية		البيان	ت ج	الفقرة	الفصل
	التعهد	الدفع				
		200	700		1724	745
		200	700			
			جملة النشاط A			

رمز النشاط B البحث والخدمات الاستشفائية الجامعية بمركز التوليد وطب الرضيع بحساب ألف دينار

م ق خ م	موارد عامة للميزانية		البيان	ت ج	الفقرة	الفصل
	التعهد	الدفع				
		50	250		1609	745
		100	300		1665	745
		50	222		1703	745
		50	371		1704	745



		100	600	تهيئة وتوسيع قسم أمراض الدم بمستشفى عزيزة عثمانة	11	1627	745
		50	95	بناء المخابر وبنك الدم بالمستشفى الجامعي عزيزة عثمانة	11	1641	745
		50	50	صيانة وتهذيب الفضاءات وتجديد غشاء الأسطح والشبكات الفنية بمستشفى عزيزة عثمانة	11	1685	745
		100	400	تهيئة الفضاءات القديمة لقسم جراحة العظام لايواء أقسام جديدة بمستشفى عزيزة عثمانة	11	1686	745
		100	300	تجديد المولد الكهربائي بمستشفى عزيزة عثمانة بتونس	11	1739	745
		400	1 445	جملة النشاط F			

رمز النشاط G البحث والخدمات الاستشفائية الجامعية بمستشفى الحبيب ثامر بحساب ألف دينار

م ق خ م		موارد عامة للميزانية		البيان	ت ج	الفقرة	الفصل
الدفع	التعهد	الدفع	التعهد				
		50	550	تهيئة قسم الجراحة "أ" بمستشفى الحبيب ثامر	11	1678	745
		50	73	بناء رواق ربط البنائة " ب " بقسم التخدير بمستشفى الحبيب ثامر	11	1705	745
		50	650	تهيئة قاعة ثانية للفحص والعلاج بالمنظار الأليافي بمستشفى الحبيب ثامر	11	1740	745
		50	194	تهيئة قاعة القطرة بمستشفى الحبيب ثامر	11	1751	745
		200	1 467	جملة النشاط G			

رمز النشاط H البحث والخدمات الاستشفائية الجامعية بمستشفى عبد الرحمن مامي بحساب ألف دينار

م ق خ م		موارد عامة للميزانية		البيان	ت ج	الفقرة	الفصل
الدفع	التعهد	الدفع	التعهد				
		50	100	بناء قسم جديد للعيادات الخارجية بمستشفى عبد الرحمن مامي بأريانة	12	0658	745
		50	2 971	بناء قسم استعجالي بمستشفى عبدالرحمان مامي بأريانة	12	1659	745
		50	98	تهيئات مختلفة بمستشفى عبدالرحمان مامي بأريانة	12	1712	745
		50	1 600	اقتناء تجهيزات لقسم أمراض القلب بمستشفى عبد الرحمن مامي بأريانة	12	1506	749
		200	4 769	جملة النشاط H			

رمز النشاط I البحث والخدمات الاستشفائية الجامعية بمستشفى الرازي بحساب ألف دينار

م ق خ م		موارد عامة للميزانية		البيان	ت ج	الفقرة	الفصل
الدفع	التعهد	الدفع	التعهد				
		50	273	تركيز شبكات الحماية من الحرائق وتجديد الشبكة الكهربائية بمستشفى الرازي بمنوبة	14	1610	745
		50	384	تهيئة وتوسعة قسم أمراض الأعصاب بمستشفى الرازي بمنوبة	14	1689	745
		50	389	تجديد شبكتي الكهرباء والحماية من الحرائق بمستشفى الرازي بمنوبة قسط 2	14	1691	745
		150	1 046	جملة النشاط I			

رمز النشاط J البحث والخدمات الاستشفائية الجامعية بمستشفى فطومة بورقيبة بحساب ألف دينار

م ق خ م		موارد عامة للميزانية		البيان	ت ج	الفقرة	الفصل
الدفع	التعهد	الدفع	التعهد				
		100	200	تهيئة وتأهيل قسم الجراحة العامة بمستشفى فطومة بورقيبة بالمنستير	52	1697	745
		100	1 400	تجديد شبكة الحماية من الحرائق بمستشفى فطومة بورقيبة بالمنستير	52	1731	745
		50	150	تهيئة قسم الطب الفيزيائي والتأهيل الوظيفي بمستشفى فطومة بورقيبة بالمنستير	52	1741	745

		100	1 042	تهيئة قسم الأمراض الصدرية بمستشفى فطومة بورقيبة المنستير	52	1742	745
		100	600	بناء قسم علم الأدوية السريري بمستشفى فطومة بورقيبة بالمنستير	52	1756	745
		450	3 392	جملة النشاط J			

بحساب ألف دينار

رمز النشاط K والخدمات الاستشفائية الجامعية بمستشفى شارل نيكول

م ق خ م		موارد عامة للميزانية		البيان	ت ج	الفقرة	الفصل
الدفع	التعهد	الدفع	التعهد				
		50	300	تهيئة وتهذيب البناية 16 بمستشفى شارل نيكول	11	1632	745
		50	700	بناء قسم الأمراض الباطنية بمستشفى شارل نيكول بتونس	11	1637	745
		50	1 030	تجديد الشبكات الفنية بمستشفى شارل نيكول	11	1676	745
		100	200	تهيئة المصالح العامة وتوسعة قسم التوليد "ب" بمستشفى شارل نيكول	11	1677	745
		100	703	تهيئة قسم التوليد "ب" بمستشفى شارل نيكول	11	1698	745
		100	350	تجديد شبكة الاتصالات الهاتفية بمستشفى شارل نيكول	11	1714	745
		100	1 600	تهيئة قسم الطب الشرعي بمستشفى شارل نيكول	11	1728	745
		550	4 883	جملة النشاط K			

بحساب ألف دينار

رمز النشاط L والبحث والخدمات الاستشفائية الجامعية بمستشفى الرابطة

م ق خ م		موارد عامة للميزانية		البيان	ت ج	الفقرة	الفصل
الدفع	التعهد	الدفع	التعهد				
		100	150	مستشفى الرابطة: تهيئة قسم الجراحة "أ" و تجديد المطبخ و المغسل	11	0352	745
		400	740	إستكمال قسم طب العيون بمستشفى الرابطة	11	1606	745
		50	3 500	تهيئة وتوسعة قسم الاستعجالي بالمستشفى الجامعي بالرابطة	11	1642	745
		100	1 145	تهيئة وتوسعة مستشفى الرابطة-مخابر البكتريولوجيا والبيوكيمياء والمناعة والانعاش	11	1662	745
		50	100	تجديد بيت الأموات بمستشفى الرابطة	11	1680	745
		50	679	تهيئة وتوسعة مخبر المناعة بمستشفى الرابطة	11	1706	745
		50	73	تجديد شبكة التسخين المركزي بمستشفى الرابطة	11	1707	745
		50	359	تهيئات مختلفة بمستشفى الرابطة	11	1709	745
		200	600	برنامج تحسين علاج الجلطة القلبية للحد من الوفيات والقصور القلبي	00	1717	745
		100	814	تركيز مجمع كهربائي للمحول الكهربائي بمستشفى الرابطة	11	1729	745
		50	950	تأهيل قسم جراحة القلب والشرايين بمستشفى الرابطة	11	1757	745
		50	360	تجديد معدات المطبخ وبيت الغسيل بمستشفى الرابطة	11	1489	749
		50	800	قتناء وحدة للجراحة القلبية لفائدة قسم جراحة القلب والشرايين بمستشفى الرابطة	11	1491	749
		1 300	10 270	جملة النشاط L			

بحساب ألف دينار

رمز النشاط M والبحث والخدمات الاستشفائية الجامعية بمستشفى فرحات حشاد

م ق خ م		موارد عامة للميزانية		البيان	ت ج	الفقرة	الفصل
الدفع	التعهد	الدفع	التعهد				
		50	170	تهيئة و توسعة قسم مغلق الأمراض النفسية بمستشفى فرحات حشاد بسوسة	51	1620	745
		100	100	إتمام بناء قسم العلاج بالأشعة بمستشفى فرحات حشاد بسوسة	51	1624	745

		50	74	تأهيل مستشفى فرحات حشاد بسوسة قسط 2	51	1671	745
		200	344	جملة النشاط M			

رمز النشاط N البحث والخدمات الاستشفائية الجامعية بمستشفى المنجي سليم بحساب ألف دينار							
الفصل	الفقرة	ت ج	البيان	موارد عامة للميزانية		م ق خ م	
				الدفع	التعهد	الدفع	التعهد
	1643	11	إحداث قسم إنعاش الوليد والطفل بمستشفى المنجي سليم بالمرسى	100	268		
	1645	11	إحداث قسم لأمراض الكلى بمستشفى المنجي سليم بالمرسى	100	769		
	1683	11	بناء الجناح الإداري لقسم الجراحة بمستشفى المنجي سليم بالمرسى	100	850		
	1718	11	تهيئة وتوسعة المطبخ وبيت الغسيل بمستشفى المنجي سليم بالمرسى	100	520		
			جملة النشاط N	400	2 407		

رمز النشاط O البحث والخدمات الاستشفائية الجامعية بمستشفى سهلول بحساب ألف دينار							
الفصل	الفقرة	ت ج	البيان	موارد عامة للميزانية		م ق خ م	
				الدفع	التعهد	الدفع	التعهد
	1614	51	بناء عيادات خارجية بمستشفى سهلول بسوسة	100	168		
	1623	51	بناء مركز لتصفية الدم بمستشفى سهلول بسوسة	100	128		
	1629	51	تجديد شبكة التكييف المركزي لأجنحة العمليات الجراحية وأقسام الإنعاش بمستشفى سهل	100	514		
	1673	51	تعويض وتعزيز التجهيزات الطبية الثابتة والشبكات الفنية بمستشفى سهلول بسوسة	100	306		
	1692	51	توسعة قسم الطب النووي لتركيز آلة مزدوج بالبوريزترون ومقطعي بمستشفى سهلول سوس	100	250		
	1694	51	بناء مقر إقامة أطباء الاستمرار بمستشفى سهلول سوسة	50	184		
	1719	51	بناء قسمي الإنعاش والاستعجالي بالمستشفى الجامعي سهلول بسوسة دراسات	100	500		
			جملة النشاط O	650	2 050		

رمز النشاط P البحث والخدمات الاستشفائية الجامعية بمركز الحروق والاصابات البليغة بحساب ألف دينار							
الفصل	الفقرة	ت ج	البيان	موارد عامة للميزانية		م ق خ م	
				الدفع	التعهد	الدفع	التعهد
	1661	13	توسعة مركز الاصابات والحروق البليغة بين عروس	500	4 900		
	1730	13	تجديد شبكة الحماية من الحرائق بمركز الاصابات والحروق البليغة بين عروس	100	352		
	1743	13	تهيئة مطبخ مركز الاصابات والحروق البليغة بين عروس	100	215		
			جملة النشاط P	700	5 467		

رمز النشاط Q البحث والخدمات الاستشفائية الجامعية بمستشفى الطاهر صفر بحساب ألف دينار							
الفصل	الفقرة	ت ج	البيان	موارد عامة للميزانية		م ق خ م	
				الدفع	التعهد	الدفع	التعهد
	1634	53	توسعة العيادات الخارجية بالمستشفى الجامعي بالمهدية	100	250		
	1722	53	تجديد شبكات التكييف والكهرباء بقسم العيادات الخارجية بمستشفى الطاهر صفر المهدي	100	224		
	1737	53	تهيئة قسم أمراض النساء بمستشفى الطاهر صفر بالمهدية	200	800		
	1738	53	بناء ممر مغطى بين المستشفى وقسم الاستعجالي بمستشفى الطاهر صفر بالمهدية	100	350		



		100	1 500	تجهيز قسم الاستعجالي بالمستشفى الجامعي الطاهر صفر بالمهدية	53	1513	749
		600	3 124	جملة النشاط Q			

بحساب ألف دينار

رمز النشاط Z البحث والخدمات الاستشفائية الجامعية

م ق خ م		موارد عامة للميزانية		البيان	ت ج	الفقرة	الفصل
الدفع	التعهد	الدفع	التعهد				
		100	100	إحداث مركز وطني لتقصي ومتابعة الأمراض الاستقلابية بمستشفى الرابطة	11	1612	745
		50	1 291	البرنامج الوطني للنهوض بزراعة الأعضاء (البناءات) دراسات	00	1674	745
		50	50	تجديد المولدات الكهربائية للنجدة بمستشفى فطومة بورقيبة بالمنستير	52	1695	745
		50	700	برنامج تطوير بدائل الإقامة الاستشفاء النهاري	00	1716	745
		50	663	اقتناء تجهيزات لفائدة مشروع تطوير بدائل الإقامة الاستشفائية	00	1488	749
		200	13 000	اقتناء تجهيزات ومعدات لتأهيل قاعات العمليات بالمؤسسات الصحية	00	1499	749
		400	8 100	تجهيز المؤسسات الصحية الجامعية برنامج 2017	00	1507	749
		400	1 800	تأهيل تجهيزات ومعدات أقسام الطب الفيزيائي والتأهيل الوظيفي بالمؤسسات الصحية	00	1508	749
		50	500	اقتناء جهاز كروماتوغراف لفائدة مركز الاسعاف الطبي والمساعدة الاستعجالية بتونس	00	1511	749
		1 350	26 204	جملة النشاط Z			

3 230 5 750 38 270 169 084

1 جملة الوحدة العملياتية

3 230 5 750 38 270 169 084

1 جملة البرنامج الفرعي

البرنامج الفرعي : 2 الخدمات العلاجية المختصة و السلامة الصحية بتونس

الوحدة العملياتية 1 (مؤسسات عمومية) الخدمات العلاجية المختصة

بحساب ألف دينار

رمز النشاط I خدمات علاجية مختصة

م ق خ م		موارد عامة للميزانية		البيان	ت ج	الفقرة	الفصل
الدفع	التعهد	الدفع	التعهد				
		50	100	تهيئة مصحة طب وجراحة الأسنان بالمنستير قسط 2	52	0008	745
		50	100	تهيئة مصحة طب وجراحة الاسنان بالمنستير قسط 3 الجزء الثاني	52	0400	745
		50	100	اء قسم زرع النخاع العظمي لدى الأطفال بالمركز الوطني لزرع النخاع العظمي-قسط 2	11	0603	745
		50	100	تجديد الشبكات الكهربائية والحماية من الحرائق بالمركب الصحي بجبل الوسط	22	0607	745
		50	400	تهيئة مخبر مراقبة الجودة بمعهد باستور	11	1702	745
		50	300	تهيئات مختلفة بالمركب الصحي بجبل الوسط	22	1733	745
		100	600	توسعة المبنى ج للمركز الوطني للبقظة الدوائية	11	1752	745
		50	1 000	تعويض مغاطس العلاج بالمياه وآلات للعلاج الطبيعي بالمركب الصحي بجبل الوسط	22	1500	749
		50	800	تجهيز مصحة طب وجراحة الأسنان بالمنستير	52	1509	749
		50	927	تجهيز المراكز المختصة برنامج 2017	00	1510	749
		50	500	اقتناء منظومة لقياس الجرعات الفردية للمركز الوطني للحماية من الأشعة	00	1514	749

م ق خ م		موارد عامة للميزانية		البيان	ت ج	الفقرة	الفصل
الدفع	التعهد	الدفع	التعهد				
		600	4 927	جملة النشاط 1			
		600	4 927	جملة الوحدة العملياتية 1			
الوحدة العملياتية 2 (مؤسسات عمومية ) السلامة الصحية							
بحساب ألف دينار				رمز النشاط 2 السلامة الصحية			
		50	100	تجديد شبكة التكييف والسوائل بالمخبر الوطني لمراقبة الأدوية	11	0602	745
		50	100	جملة النشاط 2			
		50	100	جملة الوحدة العملياتية 2			
		650	5 027	جملة البرنامج الفرعي 2			
3 230	5 750	38 920	174 111	جملة البرنامج 3			

البرنامج : 9 القيادة و المساندة

البرنامج الفرعي : 1 القيادة و المساندة المركزية

### الوحدة العملياتية 1 هياكل القيادة و المساندة المركزية

بحساب ألف دينار

رمز النشاط 1 القيادة و المساندة

م ق خ م		موارد عامة للميزانية		البيان	ت ج	الفقرة	الفصل
الدفع	التعهد	الدفع	التعهد				
		1 100	3 344	إقتناء أراضي و عمارات	00	0001	601
		700	1 000	إعتمادات الدراسات	00	0001	603
		150	400	تهيئة مستودع و مخازن	11	0003	603
		150	500	تهيئة مقر الوزارة	11	0004	603
		350	1 220	بناء مقر الإدارة الجهوية للصحة العمومية بتونس	11	0017	603
		150	516	بناء مقر للإدارة الجهوية للصحة العمومية بالقبروان	41	0019	603
		150	638	بناء مخزن للتلقيح و الأدوية	11	0021	603
		200	1 394	بناء مقر الإدارة الجهوية للصحة بصفافس	61	0022	603
		150	950	بناء مقر فرعي لوزارة الصحة بباب سعدون دراسات	11	0023	603
		150	400	تهيئة مقرات الإدارات الجهوية للصحة	00	0024	603
		600	1 240	إقتناء وسائل نقل	00	0001	604
		300	1 094	تجهيز الإدارة المركزية و الجهوية	00	0006	604
		300	1 031	تجهيز المؤسسات العمومية ذات الصبغة الإدارية	00	0011	604

	600	906	إقتناء معدات إعلامية	00	0002	605
	150	700	تركيز منظومة ترقيم و تخزين المعلومات الطبية باكس قسط 1	00	0012	605
	4 000	10 000	تطوير المنظومة المعلوماتية الصحية	00	0013	605
	1 507	13 000	برنامج تركيز الصحة الرقمية الوكالة الفرنسية للتنمية	00	0015	605
	50	200	مصاريف الإشهار والإعلانات	11	0001	607
	5 900	5 900	البرنامج التخصصي لدعم طب الإختصاص بالمناطق الصحية ذات الأولوية	00	0005	608
	50	851	تأهيل وحدات طب الأسنان	00	0006	608
	1 500	5 000	برنامج تأهيل أقسام الاستعجالي	00	0007	608
	6 000	10 000	البرنامج التخصصي لدعم القطاع الصحي	00	0008	608
	700	1 000	تجديد المصاعد بالمؤسسات الإستشفائية	00	0025	748
	250	500	تصفية مشاريع قديمة	00	0100	748
	100	200	تجديد المصاعد بالمؤسسات الاستشفائية - برنامج 2013	00	0208	748
	200	500	عمليات التهيئة والتهديب برنامج 2014	00	0209	748
	200	500	تحسين ظروف إقامة الأطباء والأعوان بالمؤسسات الاستشفائية	00	0210	748
	200	500	(عمليات التهيئة و التهديب (برنامج 2015	00	0212	748
	200	500	بناء وتهيئة فضاءات لايواء التجهيزات الثقيلة بالمؤسسات الاستشفائية	00	0213	748
	1 500	3 000	عمليات التهيئة والتهديب برنامج 2016	00	0214	748
	1 000	3 100	عمليات التهيئة والتهديب برنامج 2017	00	0215	748
	1 500	2 050	صيانة وتهديب الهياكل الصحية برنامج 2018	00	0216	748
	1 500	2 500	عمليات التهيئة والتهديب برنامج 2019	00	0217	748
	500	1 000	تجهيز المستشفيات برنامج 2015	00	0658	749
	100	300	قتناء معدات لمراقبة الجودة والقياس والمعايير النوعية للتجهيزات الطبية	00	0674	749
	3 000	4 295	تجهيز المستشفيات برنامج 2016	00	0676	749
	100	700	اقتناء سيارات اسعاف برنامج 2017	00	0698	749
	2 800	4 000	تجهيز المستشفيات برنامج 2017	00	0699	749
	2 000	4 000	تجهيز الهياكل الصحية برنامج 2018	00	0708	749
	100	1 150	اقتناء سيارات اسعاف برنامج 2019	00	0729	749
	100	100	قتناء معدات لمراقبة الجودة والقياس والمعايير النوعية للتجهيزات الطبية	00	0731	749
	400	1 000	صيانة التجهيزات الثقيلة-برنامج 2012	00	0105	750
	300	1 000	صيانة التجهيزات الثقيلة - برنامج 2013	00	0107	750
	500	500	صيانة التجهيزات الثقيلة برنامج 2014	00	0109	750
	300	500	صيانة التجهيزات الثقيلة برنامج 2017	00	0113	750
	500	800	صيانة التجهيزات الثقيلة برنامج 2019	00	0114	750
	100	200	صيانة التجهيزات الثقيلة برنامج 2017	00	1709	750
	1 400	2 500	بديد 3 مصدر للكوبالت بكل من معهد صالح عزيز ومستشفى فرحات حشاد والحبيب ب	00	1710	750
	1 000	1 550	صيانة التجهيزات الثقيلة برنامج 2019	00	1711	750

م ق خ م		موارد عامة للميزانية		البيان	ت ج	الفقرة	الفصل
الدفع	التعهد	الدفع	التعهد				
		200	1 772	تهيئة وتوسعة المدرسة العليا لعلوم وتقنيات الصحة بتونس	11	0016	606
		50	100	توسعة المعهد العالي لعلوم التمريض بصفاقس وإضافة قاعات تدريس	61	0025	606
		150	752	تجهيز مؤسسات التكوين	00	0026	606
		150	545	تهيئة مؤسسات التكوين	00	0027	606
		550	3 169	جملة النشاط 2			
		45 307	101 398	جملة الوحدة العملياتية 1			
		45 307	101 398	جملة البرنامج الفرعي 1			
		45 307	101 398	جملة البرنامج 9			
19 130	38 450	158 970	411 078	جملة مشاريع و برامج بصدد الإنجاز			

البرنامج : 1 الرعاية الصحية الأساسية

البرنامج الفرعي : 1 قيادة خدمات الرعاية الصحية الأساسية

## الوحدة العملياتية 1 وحدة دعم برنامج الرعاية الصحية الأساسية

بحساب ألف دينار

رمز النشاط 1 العلاجات الاولية

م ق خ م	موارد عامة للميزانية		البيان	ت ج	الفقرة	الفصل
	التعهد	الدفع				
		1 700	5 000		ج001	747
		400	1 300		ج015	749
		2 100	6 300			
						جملة النشاط 1

بحساب ألف دينار

رمز النشاط 3 الوقاية والتكفل بالأمراض

م ق خ م	موارد عامة للميزانية		البيان	ت ج	الفقرة	الفصل
	التعهد	الدفع				
		50	230		0001	744
		200	1 500		0003	744
		8 000	16 500		0004	744
		20	150		0005	744
		2 500	5 000		0006	744
		30	30		0007	744
		50	280		0008	744
		40	200		0010	744
		1 000	1 700		0011	744
		1 400	3 150		0012	744
		2 000	4 000		0013	744
		100	400		0015	744
		100	650		0016	744
		25	200		0019	744
		25	150		0020	744
		1 000	2 100		0021	744
		50	50		0022	744
		100	670		0023	744
		50	450		0026	744
		50	700		0027	744
		50	80		0033	744

		127	520	البرنامج الوطني لمقاومة التدخين	00	0034	744
		50	200	البرنامج الوطني لمكافحة اللشمانيا	00	0058	744
		800	7 000	البرنامج الوطني لمكافحة التهاب الكبد الفيروسي	00	0059	744
		50	350	برنامج الوقاية من الأنفلونزا	00	0062	744
		15	15	البرنامج الوطني لمكافحة عوز اليود	00	0063	744
		5 000	21 000	لقاح ضد جرثومة المكورات الرئوية	00	0064	744
		200	1 500	الخطة الوطنية لمكافحة مقاومة المضادات الحيوية	00	0067	744
		23 082	68 775	جملة النشاط 3			

25 182 75 075 1 جملة الوحدة العملياتية

25 182 75 075 1 جملة البرنامج الفرعي

25 182 75 075 1 جملة البرنامج

البرنامج : 2 الخدمات الصحية الإستشفائية

البرنامج الفرعي : 1 قيادة الخدمات الصحية الاستشفائية

الوحدة العملياتية 1 وحدة دعم برنامج الخدمات الصحية الاستشفائية

بحساب ألف دينار

رمز النشاط 1 خدمات طب الاختصاص

م ق خ م		موارد عامة للميزانية		البيان	ت ج	الفقرة	الفصل
الدفع	التعهد	الدفع	التعهد				
		100	900	اعتمادات الدراسات	00	0053	746
		200	3 500	تهيئة المستشفيات الجهوية برنامج 2020	00	ج001	746
		300	9 000	أهيل أجنحة العمليات و الإنعاش الطبي و مركزيات التعقيم بالمستشفيات الجهوية	00	ج002	746
		150	2 000	إحداث وحدات وأقسام نصفية الدم بالمستشفيات الجهوية برنامج 2020	00	ج003	746
		100	1 000	إحداث وحدات للإسعاف الطبي الإستعجالي بالمستشفيات الجهوية برنامج 2020	00	ج004	746
		100	1 000	بناء مستشفى صحة الأم والطفل بتونس الكبرى	00	ج010	746
		300	3 000	تجهيز المستشفيات الجهوية برنامج 2020	00	ج002	749
		200	2 000	اقتناء 4 آلات كشف أمراض الثدي لفائدة المستشفيات الجهوية بالقيروان وبنزرت وباجة و	00	ج003	749
		50	500	تجهيز هياكل نقل الدم	00	ج005	749
		200	3 000	تجهيز مراكز تصفية الدم	00	ج008	749
		100	3 500	اقتناء آلة كشف بالرنين المغناطيسي لفائدة مستشفى الطاهر المعموري بنابل	21	ج020	749
		300	1 800	صيانة تجهيزات المستشفيات الجهوية برنامج 2020	00	ج005	750
		100	700	صيانة سيارات الاسعاف برنامج 2020	00	ج021	750
		2 200	31 900	جملة النشاط 1			

بحساب ألف دينار

رمز النشاط 2 خدمات طبية عامة

م ق خ م		موارد عامة للميزانية		البيان	ت ج	الفقرة	الفصل
الدفع	التعهد	الدفع	التعهد				
		100	1 500	تهيئة المستشفيات المحلية برنامج 2020	00	ج002	747
		100	700	تأهيل أجنحة العمليات والانعاش الطبي ومركزيات التعقيم بالمستشفيات المحلية	00	ج003	747
		150	3 000	إحداث وحدات وأقسام تصفية الدم بالمستشفيات المحلية برنامج 2020	00	ج004	747
		100	500	إحداث وحدات للاسعاف الطبي الاستعجالي بالمستشفيات المحلية برنامج 2020	00	ج005	747
		450	5 700	جملة النشاط 2			
		2 650	37 600	جملة الوحدة العملياتية 1			
		2 650	37 600	جملة البرنامج الفرعي 1			
		2 650	37 600	جملة البرنامج 2			

البرنامج : 3 البحث و الخدمات الإستشفائية الجامعية

البرنامج الفرعي : 1 قيادة برنامج البحث والخدمات الاستشفائية الجامعية

الوحدة العملياتية 1 وحدة دعم لبرنامج البحث والخدمات الاستشفائية الجامعية

بحساب ألف دينار

رمز النشاط 1 خدمات علاجية مختصة

م ق خ م		موارد عامة للميزانية		البيان	ت ج	الفقرة	الفصل
الدفع	التعهد	الدفع	التعهد				
		300	10 000	تجهيز المستشفيات الجامعية برنامج 2020	00	ج001	749
		300	10 000	جملة النشاط 1			

بحساب ألف دينار

رمز النشاط 2 السلامة الصحية

م ق خ م		موارد عامة للميزانية		البيان	ت ج	الفقرة	الفصل
الدفع	التعهد	الدفع	التعهد				
		100	7 600	تأهيل 8 قاعات بيضاء بأقسام طب الرضيع بالمؤسسات الجامعية	00	ج007	745
		800	4 000	صيانة تجهيزات المستشفيات الجامعية برنامج 2020	00	ج008	750
		900	11 600	جملة النشاط 2			

بحساب ألف دينار

رمز النشاط 3 الخدمات الاستشفائية الجامعية والبحث

م ق خ م		موارد عامة للميزانية		البيان	ت ج	الفقرة	الفصل
الدفع	التعهد	الدفع	التعهد				
		125	400	إعتمادات الدراسات	00	0086	745
		300	10 000	تأهيل أجنحة العمليات والانعاش الطبي ومركزيات التعقيم بالمستشفيات الجامعية	00	ج001	745

		150	2 000	(بناء مستشفى للأطفال بتونس الكبرى (دراسات	00	ج003	745
		200	2 000	بناء مستشفى متعدد الاختصاصات بقابس دراسات	00	ج004	745
		300	10 000	تجهيز المؤسسات الجامعية برنامج 2020	00	ج010	749
		100	1 500	اقتناء آلة لتفتيت الحصى لفائدة مستشفى الرباطة	11	ج015	749
		300	3 500	اقتناء آلة كشف بالرنين المغناطيسي لفائدة معهد محمد القصاب بقصر السعيد	14	ج016	749
		200	4 000	تناء 2 آلات مفراس 128 مقطع لفائدة معهد أمراض الأعصاب ومركز الاصابات والحر	00	ج020	749
		100	500	قتناء آلة كشف أمراض الثدي لفائدة مستشفى الحبيب بورقيبة بصفافس	61	ج021	749
		100	2 000	اقتناء جهاز كامرا قاما لفائدة مستشفى الحبيب بورقيبة بصفافس	61	ج022	749
		50	700	قتناء جهاز مراقبة جودة الأشعة لفائدة مستشفى الحبيب بورقيبة بصفافس	61	ج023	749
		100	2 000	اقتناء قاعة لتصوير الشرايين لفائدة معهد أمراض الأعصاب بتونس	11	ج024	749
		300	7 000	اقتناء معجل خطي ثاني لفائدة مستشفى عبد الرحمان مامي بأريانة	12	ج026	749
		250	3 000	تجهيز المراكز المختصة برنامج 2020	00	ج027	749
		2 575	48 600	جملة النشاط 3			

3 775 70 200 1 جملة الوحدة العملياتية

3 775 70 200 1 جملة البرنامج الفرعي

3 775 70 200 3 جملة البرنامج

البرنامج : 9 القيادة و المساندة

البرنامج الفرعي : 1 القيادة و المساندة المركزية

الوحدة العملياتية 1 هياكل القيادة و المساندة المركزية

بحساب ألف دينار

رمز النشاط 1 القيادة و المساندة

م ق خ م	موارد عامة للميزانية		البيان	ت ج	الفقرة	الفصل
	التعهد	الدفع				
		900	2 000	00	0001	601
		50	200	00	0001	603
		50	200	11	0003	603
		50	200	11	0004	603
		100	500	00	0024	603
		350	1 500	00	0001	604
		150	600	00	0006	604
		100	13 000	00	0013	605



		100	100	مصاريف الإشهار والإعلانات	11	0001	607
		14 000	15 000	البرنامج الخصوصي لدعم طب الإختصاص بالمناطق الصحية ذات الأولوية	00	0005	608
		72 000	80 000	البرنامج الخصوصي لدعم القطاع الصحي	00	0008	608
		800	4 000	تجديد المصاعد بالمؤسسات الإستشفائية	00	0025	748
		200	500	تصفية مشاريع قديمة	00	0100	748
		300	3 000	بناء وتهيئة فضاءات لايواء التجهيزات الثقيلة بالمؤسسات الاستشفائية	00	0213	748
		700	7 000	عمليات التهيئة والتهديب برنامج 2020	00	ج001	748
		200	2 000	اقتناء سيارات اسعاف برنامج 2020	00	ج090	749
		100	700	تجهيز المستشفيات برنامج 2020	00	ج091	749
		90 150	130 500	جملة النشاط 1			

بحساب ألف دينار

رمز النشاط 2 المساندة والتكوين الأساسي والمستمر

م ق خ م		موارد عامة للميزانية		البيان	ت ج	الفقرة	الفصل
الدفع	التعهد	الدفع	التعهد				
		50	200	تجهيز مؤسسات التكوين	00	0026	606
		100	1 000	تهيئة مؤسسات التكوين	00	0027	606
		93	100	تطوير كفاءات أعوان الصحة	00	ج002	606
		243	1 300	جملة النشاط 2			

90 393 131 800

1 جملة الوحدة العملياتية

90 393 131 800

1 جملة البرنامج الفرعي

90 393 131 800

9 جملة البرنامج

122 000 314 675

جملة مشاريع و برامج جديدة

19 130 38 450 280 970 725 753

الجملة العامة :

السنة المالية: 2020

المهمة 24 : مهمة الصحة

جدول تفصيلي لنفقات التأجير

\* \* الموارد العامة للميزانية \* \*

البرنامج 1 : الرعاية الصحية الأساسية

البرنامج الفرعي 1 : قيادة خدمات الرعاية الصحية الأساسية

الوحدة العملياتية 1: وحدة دعم برنامج الرعاية الصحية الأساسية

النشاط 1: العلاجات الاولية

بحساب الدينار

الإعتمادات	البيان	ف . ف	الفصل
1 820 000	المؤسسات الصحية	09	124
60 000	مجمع الصحة الأساسية بتونس الشمالية	060	
90 000	مجمع الصحة الأساسية بين عروس	062	
90 000	مجمع الصحة الأساسية بأريانة	065	
60 000	مجمع الصحة الأساسية بينزرت	073	
40 000	مجمع الصحة الأساسية بنابل	085	
70 000	مجمع الصحة الأساسية بزغوان	089	
60 000	مجمع الصحة الأساسية بجندوبة	096	
45 000	مجمع الصحة الأساسية بباجة	104	
40 000	مجمع الصحة الأساسية بالكاف	110	
40 000	مجمع الصحة الأساسية بسليانة	120	
70 000	مجمع الصحة الأساسية بالقصرين	126	
70 000	مجمع الصحة الأساسية أحمد القروي بالقيروان	137	
60 000	مجمع الصحة الأساسية بسوسة	143	
20 000	مجمع الصحة الأساسية بالمنستير	157	
15 000	مجمع الصحة الأساسية بالمهدية	169	

100 000	مجمع الصحة الأساسية بصفاقس	175	
120 000	مجمع الصحة الأساسية بقفصة	184	
30 000	مجمع الصحة الأساسية بتوزر	190	
55 000	مجمع الصحة الأساسية بسيدي بوزيد	200	
90 000	مجمع الصحة الأساسية بقابس	206	
50 000	مجمع الصحة الأساسية بقبلي	211	
25 000	مجمع الصحة الأساسية بمدنين	219	
50 000	مجمع الصحة الأساسية بجربة	220	
120 000	مجمع الصحة الأساسية بتطاوين	224	
85 000	مجمع الصحة الأساسية بتونس الجنوبية	226	
75 000	مجمع الصحة الأساسية بمنوبة	228	
110 000	مجمع الصحة الأساسية منزل شاعر بعقارب	229	
80 000	مجمع الصحة الأساسية بجبيناينة	236	
1 820 000	جملة النشاط :		

## النشاط 2: الصحة الإيجابية والتنظيم العائلي

بحساب الدينار

الإعتمادات	البيان	ف . ف	الفصل
38 000 000	المؤسسات الصحية	09	125
38 000 000	الديوان الوطني للأسرة والعمران البشري	301	
38 000 000	جملة النشاط :		

جملة الوحدة العملياتية : 39 820 000

جملة البرنامج الفرعي : 39 820 000

البرنامج الفرعي 2 : الخدمات الصحية الأساسية بتونس

## الوحدة العمليانية 1: مؤسسات عمومية بتونس

## النشاط 1: العلاجات الاولية

بحساب الدينار

الإعتمادات	البيان	ف . ف	الفصل
5 441 300	الأجر الأساسي والتدرج	01	101
5 441 300	الأجر الأساسي والتدرج	001	
10 102 400	المنح الخصوصية القارة	02	101
10 102 400	المنح الخصوصية القارة	000	
38 300	المنح المرتبطة بالوظيفة	03	101
38 300	المنحة الوظيفية	001	
381 400	منحة الإنتاج	05	101
381 400	منحة الإنتاج	000	
32 200	المنح العائلية	13	101
32 200	المنح العائلية	000	
2 595 500	المساهمات المحمولة على المشغل	14	101
2 595 500	المساهمات المحمولة على المشغل	000	
32 800	أعوان يشغلون خطط وقتية	01	102
32 800	أعوان يشغلون خطط وقتية	000	
178 600	الأعوان المتعاقدون والعاملون بالحصّة	02	102
178 600	الأعوان المتعاقدون والعاملون بالحصّة	000	
1 100	المنح العائلية	06	102
1 100	المنحة العائلية	001	
103 700	المساهمات المحمولة على المشغل	07	102
103 700	المساهمات المحمولة على المشغل	000	
18 907 300	جملة النشاط :		

جملة الوحدة العملياتية : 18 907 300

جملة البرنامج الفرعي : 18 907 300

### البرنامج الفرعي 3 : الخدمات الصحية الأساسية بأريانة

#### الوحدة العملياتية 1: مؤسسات عمومية بأريانة

#### النشاط 1: العلاجات الأولية

بحساب الدينار

الإعتمادات	البيان	ف . ف	الفصل
2 285 700	الأجر الأساسي والتدرج	01	101
2 285 700	الأجر الأساسي والتدرج	001	
5 051 200	المنح الخصوصية القارة	02	101
5 051 200	المنح الخصوصية القارة	000	
19 100	المنح المرتبطة بالوظيفة	03	101
19 100	المنح المرتبطة بالوظيفة	000	
190 700	منحة الإنتاج	05	101
190 700	منحة الإنتاج	000	
16 100	المنح العائلية	13	101
16 100	المنح العائلية	000	
1 297 800	المساهمات المحمولة على المشغل	14	101
1 297 800	المساهمات المحمولة على المشغل	000	
16 400	أعوان يشغلون خطط وقتية	01	102
16 400	أعوان يشغلون خطط وقتية	000	
89 300	الأعوان المتعاقدون والعاملون بالحصّة	02	102
89 300	الأعوان المتعاقدون والعاملون بالحصّة	000	
600	المنح العائلية	06	102

600	المنح العائلية	000	
51 900	المساهمات المحمولة على المشغل	07	102
51 900	المساهمات المحمولة على المشغل	000	
9 018 800	جملة النشاط :		

جملة الوحدة العملياتية : 9 018 800

جملة البرنامج الفرعي : 9 018 800

#### البرنامج الفرعي 4 : الخدمات الصحية الأساسية بين عروس

الوحدة العملياتية 1: مؤسسات عمومية بين عروس

النشاط 1: العلاجات الاولية

بحساب الدينار

الإعتمادات	البيان	ف . ف	الفصل
2 285 700	الأجر الأساسي والتدرج	01	101
2 285 700	الأجر الأساسي والتدرج	001	
5 051 200	المنح الخصوصية القارة	02	101
5 051 200	المنح الخصوصية القارة	000	
19 100	المنح المرتبطة بالوظيفة	03	101
19 100	المنح المرتبطة بالوظيفة	000	
190 700	منحة الإنتاج	05	101
190 700	منحة الإنتاج	000	
16 100	المنح العائلية	13	101
16 100	المنح العائلية	000	
1 297 800	المساهمات المحمولة على المشغل	14	101
1 297 800	المساهمات المحمولة على المشغل	000	

16 400	أعوان يشغلون خطط وقتية	01	102
16 400	أعوان يشغلون خطط وقتية	000	
89 300	الأعوان المتعاقدون والعاملون بالحصّة	02	102
89 300	الأعوان المتعاقدون والعاملون بالحصّة	000	
600	المنح العائلية	06	102
600	المنحة العائلية	001	
51 900	المساهمات المحمولة على المشغل	07	102
51 900	المساهمات المحمولة على المشغل	000	
9 018 800	جملة النشاط :		

جملة الوحدة العملياتية : 9 018 800

جملة البرنامج الفرعي : 9 018 800

### البرنامج الفرعي 5 : الخدمات الصحية الأساسية بمنوبة

الوحدة العملياتية 1: مؤسسات عمومية بمنوبة

النشاط 1: العلاجات الأولية

بحساب الدينار

الإعتمادات	البيان	ف . ف	الفصل
2 285 700	الأجر الأساسي والتدرج	01	101
2 285 700	الأجر الأساسي والتدرج	001	
5 051 200	المنح الخصوصية القارة	02	101
5 051 200	المنح الخصوصية القارة	000	
19 100	المنح المرتبطة بالوظيفة	03	101
19 100	المنح المرتبطة بالوظيفة	000	
190 700	منحة الإنتاج	05	101

190 700	منحة الإنتاج	000	
16 100	المنح العائلية	13	101
16 100	المنح العائلية	000	
1 297 800	المساهمات المحمولة على المشغل	14	101
1 297 800	المساهمات المحمولة على المشغل	000	
16 400	أعوان يشغلون خطط وقتية	01	102
16 400	أعوان يشغلون خطط وقتية	000	
89 300	الأعوان المتعاقدون والعاملون بالحصّة	02	102
89 300	الأعوان المتعاقدون والعاملون بالحصّة	000	
600	المنح العائلية	06	102
600	المنحة العائلية	001	
51 900	المساهمات المحمولة على المشغل	07	102
51 900	المساهمات المحمولة على المشغل	000	
9 018 800	جملة النشاط :		

جملة الوحدة العملياتية : 9 018 800

جملة البرنامج الفرعي : 9 018 800

### البرنامج الفرعي 6 : الخدمات الصحية الأساسية ببنزرت

الوحدة العملياتية 1: مؤسسات عمومية ببنزرت

النشاط 1: العلاجات الأولية

بحساب الدينار

الإعتمادات	البيان	ف . ف	الفصل
2 285 700	الأجر الأساسي والتدرج	01	101
2 285 700	الأجر الأساسي والتدرج	001	



5 051 200	المنح الخصوصية القارة	02	101
5 051 200	المنح الخصوصية القارة	000	
19 100	المنح المرتبطة بالوظيفة	03	101
19 100	المنح المرتبطة بالوظيفة	000	
190 700	منحة الإنتاج	05	101
190 700	منحة الإنتاج	000	
16 100	المنح العائلية	13	101
16 100	المنح العائلية	000	
1 297 800	المساهمات المحمولة على المشغل	14	101
1 297 800	المساهمات المحمولة على المشغل	000	
16 400	أعوان يشغلون خطط وقتية	01	102
16 400	أعوان يشغلون خطط وقتية	000	
89 300	الأعوان المتعاقدون والعاملون بالحصّة	02	102
89 300	الأعوان المتعاقدون والعاملون بالحصّة	000	
600	المنح العائلية	06	102
600	المنحة العائلية	001	
51 900	المساهمات المحمولة على المشغل	07	102
51 900	المساهمات المحمولة على المشغل	000	
9 018 800	جملة النشاط :		

جملة الوحدة العملياتية : 9 018 800

جملة البرنامج الفرعي : 9 018 800

البرنامج الفرعي 7 : الخدمات الصحية الأساسية بنابل

## الوحدة العملياتية 1: مؤسسات عمومية بنابل

## النشاط 1: العلاجات الاولية

بحساب الدينار

الإعتمادات	البيان	ف . ف	الفصل
2 285 700	الأجر الأساسي والتدرج	01	101
2 285 700	الأجر الأساسي والتدرج	001	
5 051 200	المنح الخصوصية القارة	02	101
5 051 200	المنح الخصوصية القارة	000	
19 100	المنح المرتبطة بالوظيفة	03	101
19 100	المنح المرتبطة بالوظيفة	000	
190 700	منحة الإنتاج	05	101
190 700	منحة الإنتاج	000	
16 100	المنح العائلية	13	101
16 100	المنح العائلية	000	
1 297 800	المساهمات المحمولة على المشغل	14	101
1 297 800	المساهمات المحمولة على المشغل	000	
16 400	أعوان يشغلون خطط وقتية	01	102
16 400	أعوان يشغلون خطط وقتية	000	
89 300	الأعوان المتعاقدون والعاملون بالحصّة	02	102
89 300	الأعوان المتعاقدون والعاملون بالحصّة	000	
600	المنح العائلية	06	102
600	المنحة العائلية	001	
51 900	المساهمات المحمولة على المشغل	07	102
51 900	المساهمات المحمولة على المشغل	000	
9 018 800	جملة النشاط :		

جملة الوحدة العملياتية : 9 018 800

جملة البرنامج الفرعي : 9 018 800

### البرنامج الفرعي 8 : الخدمات الصحية الأساسية بباجة

#### الوحدة العملياتية 1: مؤسسات عمومية بباجة

#### النشاط 1: العلاجات الأولية

بحساب الدينار

الإعتمادات	البيان	ف . ف	الفصل
2 285 700	الأجر الأساسي والتدرج	01	101
2 285 700	الأجر الأساسي والتدرج	001	
5 051 200	المنح الخصوصية القارة	02	101
5 051 200	المنح الخصوصية القارة	000	
19 100	المنح المرتبطة بالوظيفة	03	101
19 100	المنح المرتبطة بالوظيفة	000	
190 700	منحة الإنتاج	05	101
190 700	منحة الإنتاج	000	
16 100	المنح العائلية	13	101
16 100	المنح العائلية	000	
1 297 800	المساهمات المحمولة على المشغل	14	101
1 297 800	المساهمات المحمولة على المشغل	000	
16 400	أعوان يشغلون خطط وقتية	01	102
16 400	أعوان يشغلون خطط وقتية	000	
89 300	الأعوان المتعاقدون والعاملون بالحصّة	02	102
89 300	الأعوان المتعاقدون والعاملون بالحصّة	000	
600	المنح العائلية	06	102

600	المنحة العائلية	001	
51 900	المساهمات المحمولة على المشغل	07	102
51 900	المساهمات المحمولة على المشغل	000	
9 018 800	جملة النشاط :		

جملة الوحدة العملياتية : 9 018 800

جملة البرنامج الفرعي : 9 018 800

### البرنامج الفرعي 9 : الخدمات الصحية الأساسية بزغوان

الوحدة العملياتية 1: مؤسسات عمومية بزغوان

النشاط 1: العلاجات الأولية

بحساب الدينار

الإعتمادات	البيان	ف . ف	الفصل
2 285 700	الأجر الأساسي والتدرج	01	101
2 285 700	الأجر الأساسي والتدرج	001	
5 051 200	المنح الخصوصية القارة	02	101
5 051 200	المنح الخصوصية القارة	000	
19 100	المنح المرتبطة بالوظيفة	03	101
19 100	المنح المرتبطة بالوظيفة	000	
190 700	منحة الإنتاج	05	101
190 700	منحة الإنتاج	000	
16 100	المنح العائلية	13	101
16 100	المنح العائلية	000	
1 297 800	المساهمات المحمولة على المشغل	14	101
1 297 800	المساهمات المحمولة على المشغل	000	

16 400	أعوان يشغلون خطط وقتية	01	102
16 400	أعوان يشغلون خطط وقتية	000	
89 300	الأعوان المتعاقدون والعاملون بالحصّة	02	102
89 300	الأعوان المتعاقدون والعاملون بالحصّة	000	
600	المنح العائلية	06	102
600	المنحة العائلية	001	
51 900	المساهمات المحمولة على المشغل	07	102
51 900	المساهمات المحمولة على المشغل	000	
9 018 800	جملة النشاط :		

جملة الوحدة العملياتية : 9 018 800

جملة البرنامج الفرعي : 9 018 800

### البرنامج الفرعي A : الخدمات الصحية الأساسية بالكاف

الوحدة العملياتية 1: مؤسسات عمومية بالكاف

النشاط 1: العلاجات الأولية

بحساب الدينار

الإعتمادات	البيان	ف . ف	الفصل
2 285 700	الأجر الأساسي والتدرج	01	101
2 285 700	الأجر الأساسي والتدرج	001	
5 051 200	المنح الخصوصية القارة	02	101
5 051 200	المنح الخصوصية القارة	000	
19 100	المنح المرتبطة بالوظيفة	03	101
19 100	المنح المرتبطة بالوظيفة	000	
190 700	منحة الإنتاج	05	101

190 700	منحة الإنتاج	000	
16 100	المنح العائلية	13	101
16 100	المنح العائلية	000	
1 297 800	المساهمات المحمولة على المشغل	14	101
1 297 800	المساهمات المحمولة على المشغل	000	
16 400	أعوان يشغلون خطط وقتية	01	102
16 400	أعوان يشغلون خطط وقتية	000	
89 300	الأعوان المتعاقدون والعاملون بالحصّة	02	102
89 300	الأعوان المتعاقدون والعاملون بالحصّة	000	
600	المنح العائلية	06	102
600	المنحة العائلية	001	
51 900	المساهمات المحمولة على المشغل	07	102
51 900	المساهمات المحمولة على المشغل	000	
9 018 800	جملة النشاط :		

جملة الوحدة العملياتية : 9 018 800

جملة البرنامج الفرعي : 9 018 800

### البرنامج الفرعي B : الخدمات الصحية الأساسية بسلطنة

الوحدة العملياتية 1: مؤسسات عمومية بسلطنة

النشاط 1: العلاجات الأولية

بحساب الدينار

الإعتمادات	البيان	ف . ف	الفصل
2 285 700	الأجر الأساسي والتدرج	01	101
2 285 700	الأجر الأساسي والتدرج	001	

5 051 200	المنح الخصوصية القارة	02	101
5 051 200	المنح الخصوصية القارة	000	
19 100	المنح المرتبطة بالوظيفة	03	101
19 100	المنح المرتبطة بالوظيفة	000	
190 700	منحة الإنتاج	05	101
190 700	منحة الإنتاج	000	
16 100	المنح العائلية	13	101
16 100	المنح العائلية	000	
1 297 800	المساهمات المحمولة على المشغل	14	101
1 297 800	المساهمات المحمولة على المشغل	000	
16 400	أعوان يشغلون خطط وقتية	01	102
16 400	أعوان يشغلون خطط وقتية	000	
89 300	الأعوان المتعاقدون والعاملون بالحصّة	02	102
89 300	الأعوان المتعاقدون والعاملون بالحصّة	000	
600	المنح العائلية	06	102
600	المنحة العائلية	001	
51 900	المساهمات المحمولة على المشغل	07	102
51 900	المساهمات المحمولة على المشغل	000	
9 018 800	جملة النشاط :		

جملة الوحدة العملياتية : 9 018 800

جملة البرنامج الفرعي : 9 018 800

البرنامج الفرعي C : الخدمات الصحية الأساسية بالقيروان

## الوحدة العملياتية 1: مؤسسات عمومية بالقيروان

## النشاط 1: العلاجات الاولية

بحساب الدينار

الإعتمادات	البيان	ف . ف	الفصل
2 285 700	الأجر الأساسي والتدرج	01	101
2 285 700	الأجر الأساسي والتدرج	001	
5 051 200	المنح الخصوصية القارة	02	101
5 051 200	المنح الخصوصية القارة	000	
19 100	المنح المرتبطة بالوظيفة	03	101
19 100	المنح المرتبطة بالوظيفة	000	
190 700	منحة الإنتاج	05	101
190 700	منحة الإنتاج	000	
16 100	المنح العائلية	13	101
16 100	المنح العائلية	000	
1 297 800	المساهمات المحمولة على المشغل	14	101
1 297 800	المساهمات المحمولة على المشغل	000	
16 400	أعوان يشغلون خطط وقتية	01	102
16 400	أعوان يشغلون خطط وقتية	000	
89 300	الأعوان المتعاقدون والعاملون بالحصّة	02	102
89 300	الأعوان المتعاقدون والعاملون بالحصّة	000	
600	المنح العائلية	06	102
600	المنحة العائلية	001	
51 900	المساهمات المحمولة على المشغل	07	102
51 900	المساهمات المحمولة على المشغل	000	
9 018 800	جملة النشاط :		



جملة الوحدة العملياتية : 9 018 800

جملة البرنامج الفرعي : 9 018 800

البرنامج الفرعي D : الخدمات الصحية الأساسية بالقصرين

الوحدة العملياتية 1: مؤسسات عمومية بالقصرين

النشاط 1: العلاجات الأولية

بحساب الدينار

الإعتمادات	البيان	ف . ف	الفصل
2 285 700	الأجر الأساسي والتدرج	01	101
2 285 700	الأجر الأساسي والتدرج	001	
5 510 700	المنح الخصوصية القارة	02	101
5 510 700	المنح الخصوصية القارة	000	
19 100	المنح المرتبطة بالوظيفة	03	101
19 100	المنح المرتبطة بالوظيفة	000	
190 700	منحة الإنتاج	05	101
190 700	منحة الإنتاج	000	
16 100	المنح العائلية	13	101
16 100	المنح العائلية	000	
1 297 800	المساهمات المحمولة على المشغل	14	101
1 297 800	المساهمات المحمولة على المشغل	000	
16 400	أعوان يشغلون خطط وقتية	01	102
16 400	أعوان يشغلون خطط وقتية	000	
89 300	الأعوان المتعاقدون والعاملون بالحصّة	02	102
89 300	الأعوان المتعاقدون والعاملون بالحصّة	000	
600	المنح العائلية	06	102

600	المنحة العائلية	001	
51 900	المساهمات المحمولة على المشغل	07	102
51 900	المساهمات المحمولة على المشغل	000	
9 478 300	جملة النشاط :		

جملة الوحدة العملياتية : 9 478 300

جملة البرنامج الفرعي : 9 478 300

### البرنامج الفرعي E : الخدمات الصحية الأساسية بقفصة

الوحدة العملياتية 1: مؤسسات عمومية بقفصة

النشاط 1: العلاجات الأولية

بحساب الدينار

الإعتمادات	البيان	ف . ف	الفصل
1 603 000	الأجر الأساسي والتدرج	01	101
1 603 000	الأجر الأساسي والتدرج	001	
3 300 000	المنح الخصوصية القارة	02	101
3 300 000	المنح الخصوصية القارة	000	
19 100	المنح المرتبطة بالوظيفة	03	101
19 100	المنح المرتبطة بالوظيفة	000	
190 700	منحة الإنتاج	05	101
190 700	منحة الإنتاج	000	
16 100	المنح العائلية	13	101
16 100	المنح العائلية	000	
1 200 000	المساهمات المحمولة على المشغل	14	101
1 200 000	المساهمات المحمولة على المشغل	000	

16 400	أعوان يشغلون خطط وقتية	01	102
16 400	أعوان يشغلون خطط وقتية	000	
89 300	الأعوان المتعاقدون والعاملون بالحصّة	02	102
89 300	الأعوان المتعاقدون والعاملون بالحصّة	000	
600	المنح العائلية	06	102
600	المنحة العائلية	001	
51 900	المساهمات المحمولة على المشغل	07	102
51 900	المساهمات المحمولة على المشغل	000	
6 487 100	جملة النشاط :		

جملة الوحدة العملياتية : 6 487 100

جملة البرنامج الفرعي : 6 487 100

البرنامج الفرعي F : الخدمات الصحية الأساسية بسيدي بوزيد

الوحدة العملياتية 1: مؤسسات عمومية بسيدي بوزيد

النشاط 1: العلاجات الأولية

بحساب الدينار

الإعتمادات	البيان	ف . ف	الفصل
2 285 700	الأجر الأساسي والتدرج	01	101
2 285 700	الأجر الأساسي والتدرج	001	
5 051 200	المنح الخصوصية القارة	02	101
5 051 200	المنح الخصوصية القارة	000	
19 100	المنح المرتبطة بالوظيفة	03	101
19 100	المنحة الوظيفية	001	
190 700	منحة الإنتاج	05	101

190 700	منحة الإنتاج	000	
16 100	المنح العائلية	13	101
16 100	المنح العائلية	000	
1 297 800	المساهمات المحمولة على المشغل	14	101
1 297 800	المساهمات المحمولة على المشغل	000	
16 400	أعوان يشغلون خطط وقتية	01	102
16 400	أعوان يشغلون خطط وقتية	000	
89 300	الأعوان المتعاقدون والعاملون بالحصّة	02	102
89 300	الأعوان المتعاقدون والعاملون بالحصّة	000	
600	المنح العائلية	06	102
600	المنحة العائلية	001	
51 900	المساهمات المحمولة على المشغل	07	102
51 900	المساهمات المحمولة على المشغل	000	
9 018 800	جملة النشاط :		

جملة الوحدة العملياتية : 9 018 800

جملة البرنامج الفرعي : 9 018 800

البرنامج الفرعي G : الخدمات الصحية الأساسية بصفاقس

الوحدة العملياتية 1: مؤسسات عمومية بصفاقس

النشاط 1: العلاجات الأولية

بحساب الدينار

الإعتمادات	البيان	ف . ف	الفصل
6 857 100	الأجر الأساسي والتدرج	01	101
6 857 100	الأجر الأساسي والتدرج	001	

15 153 600	المنح الخصوصية القارة	02	101
15 153 600	المنح الخصوصية القارة	000	
57 400	المنح المرتبطة بالوظيفة	03	101
57 400	المنح المرتبطة بالوظيفة	000	
572 200	منحة الإنتاج	05	101
572 200	منحة الإنتاج	000	
48 300	المنح العائلية	13	101
48 300	المنح العائلية	000	
3 893 300	المساهمات المحمولة على المشغل	14	101
3 893 300	المساهمات المحمولة على المشغل	000	
49 200	أعوان يشغلون خطط وقتية	01	102
49 200	أعوان يشغلون خطط وقتية	000	
267 900	الأعوان المتعاقدون والعاملون بالحصّة	02	102
267 900	الأعوان المتعاقدون والعاملون بالحصّة	000	
1 700	المنح العائلية	06	102
1 700	المنحة العائلية	001	
155 600	المساهمات المحمولة على المشغل	07	102
155 600	المساهمات المحمولة على المشغل	000	
27 056 300	جملة النشاط :		

جملة الوحدة العملياتية : 27 056 300

جملة البرنامج الفرعي : 27 056 300

البرنامج الفرعي H : الخدمات الصحية الأساسية بالمهدية

## الوحدة العملياتية 1: مؤسسات عمومية بالمهدية

## النشاط 1: العلاجات الاولية

بحساب الدينار

الإعتمادات	البيان	ف . ف	الفصل
2 285 700	الأجر الأساسي والتدرج	01	101
2 285 700	الأجر الأساسي والتدرج	001	
5 051 200	المنح الخصوصية القارة	02	101
5 051 200	المنح الخصوصية القارة	000	
19 100	المنح المرتبطة بالوظيفة	03	101
19 100	المنح المرتبطة بالوظيفة	000	
190 700	منحة الإنتاج	05	101
190 700	منحة الإنتاج	000	
16 100	المنح العائلية	13	101
16 100	المنح العائلية	000	
1 297 800	المساهمات المحمولة على المشغل	14	101
1 297 800	المساهمات المحمولة على المشغل	000	
16 400	أعوان يشغلون خطط وقتية	01	102
16 400	أعوان يشغلون خطط وقتية	000	
89 300	الأعوان المتعاقدون والعاملون بالحصّة	02	102
89 300	الأعوان المتعاقدون والعاملون بالحصّة	000	
600	المنح العائلية	06	102
600	المنحة العائلية	001	
51 900	المساهمات المحمولة على المشغل	07	102
51 900	المساهمات المحمولة على المشغل	000	
9 018 800	جملة النشاط :		

جملة الوحدة العملياتية : 9 018 800

جملة البرنامج الفرعي : 9 018 800

### البرنامج الفرعي 1: الخدمات الصحية الأساسية بالمنستير

#### الوحدة العملياتية 1: مؤسسات عمومية بالمنستير

#### النشاط 1: العلاجات الأولية

بحساب الدينار

الإعتمادات	البيان	ف . ف	الفصل
2 285 700	الأجر الأساسي والتدرج	01	101
2 285 700	الأجر الأساسي والتدرج	001	
5 051 200	المنح الخصوصية القارة	02	101
5 051 200	المنح الخصوصية القارة	000	
19 100	المنح المرتبطة بالوظيفة	03	101
19 100	المنح المرتبطة بالوظيفة	000	
190 700	منحة الإنتاج	05	101
190 700	منحة الإنتاج	000	
16 100	المنح العائلية	13	101
16 100	المنح العائلية	000	
1 297 800	المساهمات المحمولة على المشغل	14	101
1 297 800	المساهمات المحمولة على المشغل	000	
16 400	أعوان يشغلون خطط وقتية	01	102
16 400	أعوان يشغلون خطط وقتية	000	
89 300	الأعوان المتعاقدون والعاملون بالحصّة	02	102
89 300	الأعوان المتعاقدون والعاملون بالحصّة	000	
600	المنح العائلية	06	102

600	المنحة العائلية	001	
51 900	المساهمات المحمولة على المشغل	07	102
51 900	المساهمات المحمولة على المشغل	000	
9 018 800	جملة النشاط :		

جملة الوحدة العملياتية : 9 018 800

جملة البرنامج الفرعي : 9 018 800

### البرنامج الفرعي J : الخدمات الصحية الأساسية بقابس

الوحدة العملياتية 1: مؤسسات عمومية بقابس

النشاط 1: العلاجات الأولية

بحساب الدينار

الإعتمادات	البيان	ف . ف	الفصل
2 285 700	الأجر الأساسي والتدرج	01	101
2 285 700	الأجر الأساسي والتدرج	001	
5 051 200	المنح الخصوصية القارة	02	101
5 051 200	المنح الخصوصية القارة	000	
19 100	المنح المرتبطة بالوظيفة	03	101
19 100	المنح المرتبطة بالوظيفة	000	
190 700	منحة الإنتاج	05	101
190 700	منحة الإنتاج	000	
16 100	المنح العائلية	13	101
16 100	المنح العائلية	000	
1 297 800	المساهمات المحمولة على المشغل	14	101
1 297 800	المساهمات المحمولة على المشغل	000	



16 400	أعوان يشغلون خطط وقتية	01	102
16 400	أعوان يشغلون خطط وقتية	000	
89 300	الأعوان المتعاقدون والعاملون بالحصّة	02	102
89 300	الأعوان المتعاقدون والعاملون بالحصّة	000	
600	المنح العائلية	06	102
600	المنحة العائلية	001	
51 900	المساهمات المحمولة على المشغل	07	102
51 900	المساهمات المحمولة على المشغل	000	
9 018 800	جملة النشاط :		

جملة الوحدة العملياتية : 9 018 800

جملة البرنامج الفرعي : 9 018 800

### البرنامج الفرعي K : الخدمات الصحية الأساسية بمدنين

الوحدة العملياتية 1: مؤسسات عمومية بمدنين

النشاط 1: العلاجات الأولية

بحساب الدينار

الإعتمادات	البيان	ف . ف	الفصل
4 927 400	الأجر الأساسي والتدرج	01	101
4 927 400	الأجر الأساسي والتدرج	001	
10 102 400	المنح الخصوصية القارة	02	101
10 102 400	المنح الخصوصية القارة	000	
38 300	المنح المرتبطة بالوظيفة	03	101
38 300	المنح المرتبطة بالوظيفة	000	
381 500	منحة الإنتاج	05	101

381 500	منحة الإنتاج	000	
32 200	المنح العائلية	13	101
32 200	المنح العائلية	000	
2 595 500	المساهمات المحمولة على المشغل	14	101
2 595 500	المساهمات المحمولة على المشغل	000	
32 800	أعوان يشغلون خطط وقتية	01	102
32 800	أعوان يشغلون خطط وقتية	000	
178 600	الأعوان المتعاقدون والعاملون بالحصّة	02	102
178 600	الأعوان المتعاقدون والعاملون بالحصّة	000	
1 100	المنح العائلية	06	102
1 100	المنحة العائلية	001	
103 700	المساهمات المحمولة على المشغل	07	102
103 700	المساهمات المحمولة على المشغل	000	
18 393 500	جملة النشاط :		

جملة الوحدة العملياتية : 18 393 500

جملة البرنامج الفرعي : 18 393 500

البرنامج الفرعي L : الخدمات الصحية الأساسية بتطووين

الوحدة العملياتية 1: مؤسسات عمومية بتطووين

النشاط 1: العلاجات الاولية

بحساب الدينار

الإعتمادات	البيان	ف . ف	الفصل
2 285 700	الأجر الأساسي والتدرج	01	101
2 285 700	الأجر الأساسي والتدرج	001	

5 051 200	المنح الخصوصية القارة	02	101
5 051 200	المنح الخصوصية القارة	000	
19 100	المنح المرتبطة بالوظيفة	03	101
19 100	المنح المرتبطة بالوظيفة	000	
190 700	منحة الإنتاج	05	101
190 700	منحة الإنتاج	000	
16 100	المنح العائلية	13	101
16 100	المنح العائلية	000	
1 297 800	المساهمات المحمولة على المشغل	14	101
1 297 800	المساهمات المحمولة على المشغل	000	
16 400	أعوان يشغلون خطط وقتية	01	102
16 400	أعوان يشغلون خطط وقتية	000	
89 300	الأعوان المتعاقدون والعاملون بالحصّة	02	102
89 300	الأعوان المتعاقدون والعاملون بالحصّة	000	
600	المنح العائلية	06	102
600	المنحة العائلية	001	
51 900	المساهمات المحمولة على المشغل	07	102
51 900	المساهمات المحمولة على المشغل	000	
9 018 800	جملة النشاط :		

جملة الوحدة العملياتية : 9 018 800

جملة البرنامج الفرعي : 9 018 800

البرنامج الفرعي M : الخدمات الصحية الأساسية بتوزر

## الوحدة العملياتية 1: مؤسسات عمومية بتوزر

## النشاط 1: العلاجات الاولية

بحساب الدينار

الإعتمادات	البيان	ف . ف	الفصل
1 700 000	الأجر الأساسي والتدرج	01	101
1 700 000	الأجر الأساسي والتدرج	001	
3 500 000	المنح الخصوصية القارة	02	101
3 500 000	المنح الخصوصية القارة	000	
19 100	المنح المرتبطة بالوظيفة	03	101
19 100	المنح المرتبطة بالوظيفة	000	
190 700	منحة الإنتاج	05	101
190 700	منحة الإنتاج	000	
16 100	المنح العائلية	13	101
16 100	المنح العائلية	000	
1 220 000	المساهمات المحمولة على المشغل	14	101
1 220 000	المساهمات المحمولة على المشغل	000	
16 400	أعوان يشغلون خطط وقتية	01	102
16 400	أعوان يشغلون خطط وقتية	000	
89 300	الأعوان المتعاقدون والعاملون بالحصّة	02	102
89 300	الأعوان المتعاقدون والعاملون بالحصّة	000	
600	المنح العائلية	06	102
600	المنحة العائلية	001	
51 900	المساهمات المحمولة على المشغل	07	102
51 900	المساهمات المحمولة على المشغل	000	
6 804 100	جملة النشاط :		

جملة الوحدة العملياتية : 6 804 100

جملة البرنامج الفرعي : 6 804 100

البرنامج الفرعي N : الخدمات الصحية الأساسية بقبلي

الوحدة العملياتية 1: مؤسسات عمومية بقبلي

النشاط 1: العلاجات الأولية

بحساب الدينار

الإعتمادات	البيان	ف . ف	الفصل
2 285 700	الأجر الأساسي والتدرج	01	101
2 285 700	الأجر الأساسي والتدرج	001	
5 051 200	المنح الخصوصية القارة	02	101
5 051 200	المنح الخصوصية القارة	000	
19 100	المنح المرتبطة بالوظيفة	03	101
19 100	المنح المرتبطة بالوظيفة	000	
190 700	منحة الإنتاج	05	101
190 700	منحة الإنتاج	000	
16 100	المنح العائلية	13	101
16 100	المنح العائلية	000	
1 297 800	المساهمات المحمولة على المشغل	14	101
1 297 800	المساهمات المحمولة على المشغل	000	
16 400	أعوان يشغلون خطط وقتية	01	102
16 400	أعوان يشغلون خطط وقتية	000	
89 300	الأعوان المتعاقدون والعاملون بالحصّة	02	102
89 300	الأعوان المتعاقدون والعاملون بالحصّة	000	
600	المنح العائلية	06	102

600	المنحة العائلية	001	
51 900	المساهمات المحمولة على المشغل	07	102
51 900	المساهمات المحمولة على المشغل	000	
9 018 800	جملة النشاط :		

جملة الوحدة العملياتية : 9 018 800

جملة البرنامج الفرعي : 9 018 800

### البرنامج الفرعي 0 : الخدمات الصحية الأساسية بسوسة

الوحدة العملياتية 1: مؤسسات عمومية بسوسة

النشاط 1: العلاجات الأولية

بحساب الدينار

الإعتمادات	البيان	ف . ف	الفصل
2 285 700	الأجر الأساسي والتدرج	01	101
2 285 700	الأجر الأساسي والتدرج	001	
5 051 200	المنح الخصوصية القارة	02	101
5 051 200	المنح الخصوصية القارة	000	
19 100	المنح المرتبطة بالوظيفة	03	101
19 100	المنح المرتبطة بالوظيفة	000	
190 700	منحة الإنتاج	05	101
190 700	منحة الإنتاج	000	
16 100	المنح العائلية	13	101
16 100	المنح العائلية	000	
1 297 800	المساهمات المحمولة على المشغل	14	101
1 297 800	المساهمات المحمولة على المشغل	000	

16 400	أعوان يشغلون خطط وقتية	01	102
16 400	أعوان يشغلون خطط وقتية	000	
89 300	الأعوان المتعاقدون والعاملون بالحصّة	02	102
89 300	الأعوان المتعاقدون والعاملون بالحصّة	000	
600	المنح العائلية	06	102
600	المنحة العائلية	001	
51 900	المساهمات المحمولة على المشغل	07	102
51 900	المساهمات المحمولة على المشغل	000	
9 018 800	جملة النشاط :		

جملة الوحدة العملياتية : 9 018 800

جملة البرنامج الفرعي : 9 018 800

### البرنامج الفرعي P : الخدمات الصحية الأساسية بجندوبة

الوحدة العملياتية 1: مؤسسات عمومية بجندوبة

النشاط 1: العلاجات الأولية

بحساب الدينار

الإعتمادات	البيان	ف . ف	الفصل
2 285 700	الأجر الأساسي والتدرج	01	101
2 285 700	الأجر الأساسي والتدرج	001	
5 051 200	المنح الخصوصية القارة	02	101
5 051 200	المنح الخصوصية القارة	000	
19 100	المنح المرتبطة بالوظيفة	03	101
19 100	المنح المرتبطة بالوظيفة	000	
190 700	منحة الإنتاج	05	101

190 700	منحة الإنتاج	000	
16 100	المنح العائلية	13	101
16 100	المنح العائلية	000	
1 297 800	المساهمات المحمولة على المشغل	14	101
1 297 800	المساهمات المحمولة على المشغل	000	
16 400	أعوان يشغلون خطط وقتية	01	102
16 400	أعوان يشغلون خطط وقتية	000	
89 300	الأعوان المتعاقدون والعاملون بالحصصة	02	102
89 300	الأعوان المتعاقدون والعاملون بالحصصة	000	
600	المنح العائلية	06	102
600	المنحة العائلية	001	
51 900	المساهمات المحمولة على المشغل	07	102
51 900	المساهمات المحمولة على المشغل	000	
9 018 800	جملة النشاط :		

جملة الوحدة العملياتية : 9 018 800

جملة البرنامج الفرعي : 9 018 800

جملة البرنامج : 289 285 000



## البرنامج 2 : الخدمات الصحية الإستشفائية

## البرنامج الفرعي 1 : قيادة الخدمات الصحية الاستشفائية

## الوحدة العمليائية 1: وحدة دعم برنامج الخدمات الصحية الاستشفائية

## النشاط 2: خدمات طبية عامة

بحساب الدينار

الإعتمادات	البيان	ف . ف	الفصل
8 920 000	المؤسسات الصحية	09	124
130 000	مستشفى طبرية	063	
85 000	مستشفى التضامن	064	
120 000	مستشفى حسان بلخوجة برأس الجبل	069	
110 000	مستشفى ماطر	070	
60 000	مستشفى العالية	071	
70 000	مستشفى سجنان	072	
160 000	مستشفى قرنبالية	076	
60 000	مستشفى منزل بوزلفة	077	
80 000	مستشفى بني خلاد	078	
70 000	مستشفى سليمان	079	
80 000	مستشفى قليببية	081	
70 000	مستشفى الهوارية	082	
80 000	مستشفى قرية	083	
60 000	مستشفى الحمامات	084	
90 000	مستشفى الفحص	087	
110 000	مستشفى الناظور	088	
90 000	مستشفى بوسالم	091	
130 000	مستشفى غار الدماء	092	
100 000	مستشفى عين دراهم	093	
100 000	مستشفى فرنانة	095	
80 000	مستشفى تبرسق	098	

70 000	مستشفى نفزة	099
50 000	مستشفى تستور	101
60 000	مستشفى عمدون	102
45 000	مستشفى قبلاط	103
60 000	مستشفى الدهماني	106
50 000	مستشفى ساقية سيدى يوسف	107
200 000	مستشفى تاجروين	108
50 000	مستشفى القصور	109
60 000	مستشفى قعفرور	112
60 000	مستشفى بوعرادة	113
70 000	مستشفى مكثر	114
60 000	مستشفى الروحية	115
60 000	مستشفى الكريب	116
60 000	مستشفى برقو	117
60 000	مستشفى كسرى	118
50 000	مستشفى سيدى بورويس	119
90 000	مستشفى فريانة	122
90 000	مستشفى سيطللة	123
70 000	مستشفى سبيبة	124
200 000	مستشفى نالة	125
70 000	مستشفى فوسانة	127
80 000	مستشفى حاجب العيون	129
90 000	مستشفى حفوز	130
110 000	مستشفى الوسلاتية	131
100 000	مستشفى بوحجلة	132
70 000	مستشفى نصر الله	133
70 000	مستشفى السبيخة	134
70 000	مستشفى الشبيكة	135
60 000	مستشفى العلا	136
90 000	مستشفى النفيضة	138
70 000	مستشفى الحبيب بيار القلعة الكبرى	140

30 000	مستشفى سيدي بو علي	141
30 000	مستشفى القلعة الصغرى	142
60 000	مستشفى بوفيشة	144
90 000	مستشفى جمال	149
30 000	مستشفى البقالطة	150
70 000	مستشفى طلبة	151
30 000	مستشفى زرمدين	152
50 000	مستشفى الوردانين	153
25 000	مستشفى بوحجر	154
50 000	مستشفى الساحلين	155
25 000	مستشفى قصيبة المديوني	156
80 000	مستشفى السواسي	159
70 000	مستشفى الشابة	160
220 000	مستشفى الحجم	161
60 000	مستشفى شربان	162
60 000	مستشفى أولاد شامخ	163
50 000	مستشفى سيدي علوان	164
60 000	مستشفى بومرداس	165
60 000	مستشفى ملولش	166
50 000	مستشفى قصور الساف	167
50 000	مستشفى هبيرة	168
180 000	مستشفى بئر علي بن خليفة	173
60 000	مستشفى السخيرة	174
70 000	مستشفى بلخير	178
110 000	مستشفى السند	179
140 000	مستشفى المضيلة	180
210 000	مستشفى أم العرائس	181
180 000	مستشفى الرديف	182
85 000	مستشفى القطار	183
110 000	مستشفى دقاش	187
70 000	مستشفى حزوة	188

60 000	مستشفى تمغزة	189	
80 000	مستشفى الرقاب	192	
70 000	مستشفى منزل بوزيان	193	
85 000	مستشفى بن عون	194	
90 000	مستشفى المكناسي	195	
70 000	مستشفى مزونة	196	
80 000	مستشفى أولاد حفوز	197	
110 000	مستشفى جلمة	198	
80 000	مستشفى بئر الحفي	199	
110 000	مستشفى الحامة	202	
110 000	مستشفى مارث	203	
110 000	مستشفى مطماطة	204	
100 000	مستشفى وذرف	205	
100 000	مستشفى دوز	208	
100 000	مستشفى الفوار	209	
90 000	مستشفى سوق الأحد	210	
55 000	مستشفى ميدون	216	
60 000	مستشفى بني خداش	217	
60 000	مستشفى سيدى مخلوف	218	
80 000	مستشفى غمراسن	222	
75 000	مستشفى رمادة	223	
70 000	مستشفى بنبلة	230	
90 000	مستشفى ماجل بلعباس	232	
50 000	مستشفى نبر	234	
60 000	المستشفى المحلي بالسريس	239	
40 000	المستشفى المحلي بالشراردة	240	
40 000	المستشفى المحلي بجومين	241	
8 920 000	جملة النشاط :		

8 920 000 جملة الوحدة العملياتية :

جملة البرنامج الفرعي : 8 920 000

البرنامج الفرعي 2 : الخدمات الصحية الإستشفائية الجهوية و المحلية بتونس

الوحدة العمليائية 1: مؤسسات عمومية جهوية بتونس

النشاط 1: خدمات طب الاختصاص

بحساب الدينار

الإعتمادات	البيان	ف . ف	الفصل
2 941 200	الأجر الأساسي والتدرج	01	101
2 941 200	الأجر الأساسي والتدرج	001	
4 868 100	المنح الخصوصية القارة	02	101
4 868 100	المنح الخصوصية القارة	000	
62 100	المنح المرتبطة بالوظيفة	03	101
62 100	المنح المرتبطة بالوظيفة	000	
326 600	منحة الإنتاج	05	101
326 600	منحة الإنتاج	000	
21 700	المنح العائلية	13	101
21 700	المنح العائلية	000	
1 980 800	المساهمات المحمولة على المشغل	14	101
1 980 800	المساهمات المحمولة على المشغل	000	
16 100	أعوان يشغلون خطط وقتية	01	102
16 100	أعوان يشغلون خطط وقتية	000	
191 200	الأعوان المتعاقدون والعاملون بالحصّة	02	102
191 200	الأعوان المتعاقدون والعاملون بالحصّة	000	
100	المنح العائلية	06	102
100	المنحة العائلية	001	
40 400	المساهمات المحمولة على المشغل	07	102

40 400	المساهمات المحمولة على المشغل	000	
10 448 300	جملة النشاط :		

10 448 300	جملة الوحدة العملياتية :
------------	--------------------------

10 448 300	جملة البرنامج الفرعي :
------------	------------------------

### البرنامج الفرعي 3 : الخدمات الصحية الإستشفائية الجهوية و المحلية بأريانة

#### الوحدة العملياتية 1: مؤسسات عمومية جهوية بأريانة

#### النشاط 1: خدمات طب الاختصاص

بحساب الدينار

الإعتمادات	البيان	ف . ف	الفصل
2 941 200	الأجر الأساسي والتدرج	01	101
2 941 200	الأجر الأساسي والتدرج	001	
6 408 900	المنح الخصوصية القارة	02	101
6 408 900	المنح الخصوصية القارة	000	
62 100	المنح المرتبطة بالوظيفة	03	101
62 100	المنح المرتبطة بالوظيفة	000	
326 600	منحة الإنتاج	05	101
326 600	منحة الإنتاج	000	
21 700	المنح العائلية	13	101
21 700	المنح العائلية	000	
1 980 800	المساهمات المحمولة على المشغل	14	101
1 980 800	المساهمات المحمولة على المشغل	000	
16 100	أعوان يشغلون خطط وقتية	01	102
16 100	أعوان يشغلون خطط وقتية	000	

191 200	الأعوان المتعاقدون والعاملون بالحصّة	02	102
191 200	الأعوان المتعاقدون والعاملون بالحصّة	000	
100	المنح العائلية	06	102
100	المنحة العائلية	001	
40 400	المساهمات المحمّولة على المشغل	07	102
40 400	المساهمات المحمّولة على المشغل	000	
11 989 100	جملة النشاط :		

جملة الوحدة العمليّاتية : 11 989 100

الوحدة العمليّاتية 2: مؤسسات عمومية محلية بأريانة

النشاط 2: خدمات طبية عامة

بحساب الدينار

الإعتمادات	البيان	ف . ف	الفصل
804 100	الأجر الأساسي والتدرج	01	101
804 100	الأجر الأساسي والتدرج	001	
1 985 400	المنح الخصوصية القارة	02	101
1 985 400	المنح الخصوصية القارة	000	
9 300	المنح المرتبطة بالوظيفة	03	101
9 300	المنح المرتبطة بالوظيفة	000	
85 100	منحة الإنتاج	05	101
85 100	منحة الإنتاج	000	
9 000	المنح العائلية	13	101
9 000	المنح العائلية	000	
561 800	المساهمات المحمّولة على المشغل	14	101
561 800	المساهمات المحمّولة على المشغل	000	

8 900	أعوان يشغلون خطط وقتية	01	102
8 900	أعوان يشغلون خطط وقتية	000	
20 900	الأعوان المتعاقدون والعاملون بالحصّة	02	102
20 900	الأعوان المتعاقدون والعاملون بالحصّة	000	
200	المنح العائلية	06	102
200	المنحة العائلية	001	
21 800	المساهمات المحمّولة على المشغل	07	102
21 800	المساهمات المحمّولة على المشغل	000	
3 506 500	جملة النشاط :		

جملة الوحدة العملياتية : 3 506 500

جملة البرنامج الفرعي : 15 495 600

البرنامج الفرعي 4 : الخدمات الصحية الإستشفائية الجهوية و المحلية بين عروس

الوحدة العملياتية 1: مؤسسات عمومية جهوية بين عروس

النشاط 1: خدمات طب الاختصاص

بحساب الدينار

الإعتمادات	البيان	ف . ف	الفصل
2 941 200	الأجر الأساسي والتدرج	01	101
2 941 200	الأجر الأساسي والتدرج	001	
6 408 900	المنح الخصوصية القارة	02	101
6 408 900	المنح الخصوصية القارة	000	
62 100	المنح المرتبطة بالوظيفة	03	101
62 100	المنح المرتبطة بالوظيفة	000	
326 600	منحة الإنتاج	05	101



326 600	منحة الإنتاج	000	
21 700	المنح العائلية	13	101
21 700	المنح العائلية	000	
1 980 800	المساهمات المحمولة على المشغل	14	101
1 980 800	المساهمات المحمولة على المشغل	000	
16 100	أعوان يشغلون خطط وقتية	01	102
16 100	أعوان يشغلون خطط وقتية	000	
191 200	الأعوان المتعاقدون والعاملون بالحصّة	02	102
191 200	الأعوان المتعاقدون والعاملون بالحصّة	000	
100	المنح العائلية	06	102
100	المنحة العائلية	001	
40 400	المساهمات المحمولة على المشغل	07	102
40 400	المساهمات المحمولة على المشغل	000	
11 989 100	جملة النشاط :		

جملة الوحدة العملياتية : 11 989 100

جملة البرنامج الفرعي : 11 989 100

البرنامج الفرعي 5 : الخدمات الصحية الإستشفائية الجهوية و المحلية بمنوبة

الوحدة العملياتية 2: مؤسسات عمومية محلية بمنوبة

النشاط 2: خدمات طبية عامة

بحساب الدينار

الإعتمادات	البيان	ف . ف	الفصل
804 100	الأجر الأساسي والتدرج	01	101
804 100	الأجر الأساسي والتدرج	001	

1 985 400	المنح الخصوصية القارة	02	101
1 985 400	المنح الخصوصية القارة	000	
9 300	المنح المرتبطة بالوظيفة	03	101
9 300	المنح المرتبطة بالوظيفة	000	
85 100	منحة الإنتاج	05	101
85 100	منحة الإنتاج	000	
9 000	المنح العائلية	13	101
9 000	المنح العائلية	000	
561 800	المساهمات المحمولة على المشغل	14	101
561 800	المساهمات المحمولة على المشغل	000	
8 900	أعوان يشغلون خطط وقتية	01	102
8 900	أعوان يشغلون خطط وقتية	000	
20 900	الأعوان المتعاقدون والعاملون بالحصّة	02	102
20 900	الأعوان المتعاقدون والعاملون بالحصّة	000	
200	المنح العائلية	06	102
200	المنحة العائلية	001	
21 800	المساهمات المحمولة على المشغل	07	102
21 800	المساهمات المحمولة على المشغل	000	
3 506 500	جملة النشاط :		

جملة الوحدة العملياتية : 3 506 500

جملة البرنامج الفرعي : 3 506 500

البرنامج الفرعي 6 : الخدمات الصحية الإستشفائية الجهوية و المحلية ببنزرت

## الوحدة العملياتية 1: مؤسسات عمومية جهوية ببنزرت

## النشاط 1: خدمات طب الاختصاص

بحساب الدينار

الإعتمادات	البيان	ف . ف	الفصل
5 882 400	الأجر الأساسي والتدرج	01	101
5 882 400	الأجر الأساسي والتدرج	001	
12 817 800	المنح الخصوصية القارة	02	101
12 817 800	المنح الخصوصية القارة	000	
124 300	المنح المرتبطة بالوظيفة	03	101
124 300	المنح المرتبطة بالوظيفة	000	
100	المنح الخصوصية المتغيرة	04	101
100	المنح الخصوصية المتغيرة	000	
653 100	منحة الإنتاج	05	101
653 100	منحة الإنتاج	000	
43 500	المنح العائلية	13	101
43 500	المنح العائلية	000	
3 961 600	المساهمات المحمولة على المشغل	14	101
3 961 600	المساهمات المحمولة على المشغل	000	
32 200	أعوان يشغلون خطط وقتية	01	102
32 200	أعوان يشغلون خطط وقتية	000	
382 400	الأعوان المتعاقدون والعاملون بالحصصة	02	102
382 400	الأعوان المتعاقدون والعاملون بالحصصة	000	
300	المنح العائلية	06	102
300	المنحة العائلية	001	
80 800	المساهمات المحمولة على المشغل	07	102
80 800	المساهمات المحمولة على المشغل	000	

23 978 500	جملة النشاط :
------------	---------------

23 978 500	جملة الوحدة العملياتية :
------------	--------------------------

الوحدة العملياتية 2: مؤسسات عمومية محلية ببنزرت

النشاط 2: خدمات طبية عامة

بحساب الدينار

الإعتمادات	البيان	ف . ف	الفصل
4 020 300	الأجر الأساسي والتدرج	01	101
4 020 300	الأجر الأساسي والتدرج	001	
9 926 900	المنح الخصوصية القارة	02	101
9 926 900	المنح الخصوصية القارة	000	
46 400	المنح المرتبطة بالوظيفة	03	101
46 400	المنح المرتبطة بالوظيفة	000	
100	المنح الخصوصية المتغيرة	04	101
100	المنح الخصوصية المتغيرة	000	
425 400	منحة الإنتاج	05	101
425 400	منحة الإنتاج	000	
44 800	المنح العائلية	13	101
44 800	المنح العائلية	000	
2 808 900	المساهمات المحمولة على المشغل	14	101
2 808 900	المساهمات المحمولة على المشغل	000	
44 500	أعوان يشغلون خطط وقتية	01	102
44 500	أعوان يشغلون خطط وقتية	000	
104 500	الأعوان المتعاقدون والعاملون بالحصص	02	102
104 500	الأعوان المتعاقدون والعاملون بالحصص	000	

800	المنح العائلية	06	102
800	المنحة العائلية	001	
109 200	المساهمات المحمولة على المشغل	07	102
109 200	المساهمات المحمولة على المشغل	000	
17 531 800	جملة النشاط :		

جملة الوحدة العملياتية : 17 531 800

جملة البرنامج الفرعي : 41 510 300

البرنامج الفرعي 7 : الخدمات الصحية الإستشفائية الجهوية و المحلية بنابل

الوحدة العملياتية 1: مؤسسات عمومية جهوية بنابل

النشاط 1: خدمات طب الاختصاص

بحساب الدينار

الإعتمادات	البيان	ف . ف	الفصل
8 823 500	الأجر الأساسي والتدرج	01	101
8 823 500	الأجر الأساسي والتدرج	001	
19 226 600	المنح الخصوصية القارة	02	101
19 226 600	المنح الخصوصية القارة	000	
186 400	المنح المرتبطة بالوظيفة	03	101
186 400	المنح المرتبطة بالوظيفة	000	
100	المنح الخصوصية المتغيرة	04	101
100	المنح الخصوصية المتغيرة	000	
979 700	منحة الإنتاج	05	101
979 700	منحة الإنتاج	000	
65 200	المنح العائلية	13	101

65 200	المنح العائلية	000	
5 942 300	المساهمات المحمولة على المشغل	14	101
5 942 300	المساهمات المحمولة على المشغل	000	
48 300	أعوان يشغلون خطط وقتية	01	102
48 300	أعوان يشغلون خطط وقتية	000	
573 500	الأعوان المتعاقدون والعاملون بالحصّة	02	102
573 500	الأعوان المتعاقدون والعاملون بالحصّة	000	
400	المنح العائلية	06	102
400	المنحة العائلية	001	
121 200	المساهمات المحمولة على المشغل	07	102
121 200	المساهمات المحمولة على المشغل	000	
35 967 200	جملة النشاط :		

جملة الوحدة العملياتية : 35 967 200

الوحدة العملياتية 2: مؤسسات عمومية محلية بنايل

النشاط 2: خدمات طبية عامة

بحساب الدينار

الإعتمادات	البيان	ف . ف	الفصل
6 432 500	الأجر الأساسي والتدرج	01	101
6 432 500	الأجر الأساسي والتدرج	001	
15 883 000	المنح الخصوصية القارة	02	101
15 883 000	المنح الخصوصية القارة	000	
74 300	المنح المرتبطة بالوظيفة	03	101
74 300	المنح المرتبطة بالوظيفة	000	
100	المنح الخصوصية المتغيرة	04	101
100	المنح الخصوصية المتغيرة	000	

680 700	منحة الإنتاج	05	101
680 700	منحة الإنتاج	000	
71 600	المنح العائلية	13	101
71 600	المنح العائلية	000	
4 494 200	المساهمات المحمولة على المشغل	14	101
4 494 200	المساهمات المحمولة على المشغل	000	
71 200	أعوان يشغلون خطط وقتية	01	102
71 200	أعوان يشغلون خطط وقتية	000	
167 300	الأعوان المتعاقدون والعاملون بالحصّة	02	102
167 300	الأعوان المتعاقدون والعاملون بالحصّة	000	
1 200	المنح العائلية	06	102
1 200	المنحة العائلية	001	
174 700	المساهمات المحمولة على المشغل	07	102
174 700	المساهمات المحمولة على المشغل	000	
28 050 800	جملة النشاط :		

جملة الوحدة العملياتية : 28 050 800

جملة البرنامج الفرعي : 64 018 000

البرنامج الفرعي 8 : الخدمات الصحية الإستشفائية الجهوية و المحلية بباجة

الوحدة العملياتية 1: مؤسسات عمومية جهوية بباجة

النشاط 1: خدمات طب الاختصاص

بحساب الدينار

الإعتمادات	البيان	ف . ف	الفصل
18 700 200	المنح الخصوصية القارة	02	101

5 882 400	المنح الخصوصية القارة	000	
12 817 800	المنحة الكيلومترية المرتبطة بالرتبة	001	
124 300	المنح المرتبطة بالوظيفة	03	101
124 300	المنح المرتبطة بالوظيفة	000	
100	المنح الخصوصية المتغيرة	04	101
100	المنح الخصوصية المتغيرة	000	
653 100	منحة الإنتاج	05	101
653 100	منحة الإنتاج	000	
43 500	المنح العائلية	13	101
43 500	المنح العائلية	000	
3 961 600	المساهمات المحمولة على المشغل	14	101
3 961 600	المساهمات المحمولة على المشغل	000	
32 200	أعوان يشغلون خطط وقتية	01	102
32 200	أعوان يشغلون خطط وقتية	000	
382 400	الأعوان المتعاقدون والعاملون بالحصّة	02	102
382 400	الأعوان المتعاقدون والعاملون بالحصّة	000	
300	المنح العائلية	06	102
300	المنحة العائلية	001	
80 800	المساهمات المحمولة على المشغل	07	102
80 800	المساهمات المحمولة على المشغل	000	
23 978 500	جملة النشاط :		

جملة الوحدة العملياتية : 23 978 500

الوحدة العملياتية 2: مؤسسات عمومية محلية بباجة



## النشاط 2: خدمات طبية عامة

بحساب الدينار

الإعتمادات	البيان	ف . ف	الفصل
4 020 300	الأجر الأساسي والتدرج	01	101
4 020 300	الأجر الأساسي والتدرج	001	
9 926 900	المنح الخصوصية القارة	02	101
9 926 900	المنح الخصوصية القارة	000	
46 400	المنح المرتبطة بالوظيفة	03	101
46 400	المنح المرتبطة بالوظيفة	000	
100	المنح الخصوصية المتغيرة	04	101
100	المنح الخصوصية المتغيرة	000	
425 400	منحة الإنتاج	05	101
425 400	منحة الإنتاج	000	
44 800	المنح العائلية	13	101
44 800	المنح العائلية	000	
2 808 900	المساهمات المحمولة على المشغل	14	101
2 808 900	المساهمات المحمولة على المشغل	000	
44 500	أعوان يشغلون خطط وقتية	01	102
44 500	أعوان يشغلون خطط وقتية	000	
104 500	الأعوان المتعاقدون والعاملون بالحصّة	02	102
104 500	الأعوان المتعاقدون والعاملون بالحصّة	000	
800	المنح العائلية	06	102
800	المنحة العائلية	001	
109 200	المساهمات المحمولة على المشغل	07	102
109 200	المساهمات المحمولة على المشغل	000	
17 531 800	جملة النشاط :		

جملة الوحدة العملياتية : 17 531 800

جملة البرنامج الفرعي : 41 510 300

### البرنامج الفرعي 9 : الخدمات الصحية الإستشفائية الجهوية و المحلية بزغوان

#### الوحدة العملياتية 1: مؤسسات عمومية جهوية بزغوان

#### النشاط 1: خدمات طب الاختصاص

بحساب الدينار

الإعتمادات	البيان	ف . ف	الفصل
2 941 200	الأجر الأساسي والتدرج	01	101
2 941 200	الأجر الأساسي والتدرج	001	
6 408 900	المنح الخصوصية القارة	02	101
6 408 900	المنح الخصوصية القارة	000	
62 100	المنح المرتبطة بالوظيفة	03	101
62 100	المنح المرتبطة بالوظيفة	000	
326 600	منحة الإنتاج	05	101
326 600	منحة الإنتاج	000	
21 700	المنح العائلية	13	101
21 700	المنح العائلية	000	
1 980 800	المساهمات المحمولة على المشغل	14	101
1 980 800	المساهمات المحمولة على المشغل	000	
16 100	أعوان يشغلون خطط وقتية	01	102
16 100	أعوان يشغلون خطط وقتية	000	
191 200	الأعوان المتعاقدون والعاملون بالحصّة	02	102
191 200	الأعوان المتعاقدون والعاملون بالحصّة	000	
100	المنح العائلية	06	102

100	المنحة العائلية	001	
40 400	المساهمات المحمولة على المشغل	07	102
40 400	المساهمات المحمولة على المشغل	000	
11 989 100	جملة النشاط :		

جملة الوحدة العملياتية : 11 989 100

### الوحدة العملياتية 2: مؤسسات عمومية محلية بزغوان

#### النشاط 2: خدمات طبية عامة

بحساب الدينار

الإعتمادات	البيان	ف . ف	الفصل
1 608 100	الأجر الأساسي والتدرج	01	101
1 608 100	الأجر الأساسي والتدرج	001	
3 970 800	المنح الخصوصية القارة	02	101
3 970 800	المنح الخصوصية القارة	000	
18 600	المنح المرتبطة بالوظيفة	03	101
18 600	المنح المرتبطة بالوظيفة	000	
1 710 200	منحة الإنتاج	05	101
1 710 200	منحة الإنتاج	000	
17 900	المنح العائلية	13	101
17 900	المنح العائلية	000	
1 123 600	المساهمات المحمولة على المشغل	14	101
1 123 600	المساهمات المحمولة على المشغل	000	
17 800	أعوان يشغلون خطط وقتية	01	102
17 800	أعوان يشغلون خطط وقتية	000	
41 800	الأعوان المتعاقدون والعاملون بالحصص	02	102
41 800	الأعوان المتعاقدون والعاملون بالحصص	000	

300	المنح العائلية	06	102
300	المنحة العائلية	001	
43 700	المساهمات المحمولة على المشغل	07	102
43 700	المساهمات المحمولة على المشغل	000	
8 552 800	جملة النشاط :		

جملة الوحدة العملياتية : 8 552 800

جملة البرنامج الفرعي : 20 541 900

### البرنامج الفرعي A : الخدمات الصحية الإستشفائية الجهوية و المحلية بالكاف

الوحدة العملياتية 1: مؤسسات عمومية جهوية بالكاف

النشاط 1: خدمات طب الاختصاص

بحساب الدينار

الإعتمادات	البيان	ف . ف	الفصل
2 941 200	الأجر الأساسي والتدرج	01	101
2 941 200	الأجر الأساسي والتدرج	001	
6 408 900	المنح الخصوصية القارة	02	101
6 408 900	المنح الخصوصية القارة	000	
62 100	المنح المرتبطة بالوظيفة	03	101
62 100	المنح المرتبطة بالوظيفة	000	
326 600	منحة الإنتاج	05	101
326 600	منحة الإنتاج	000	
21 700	المنح العائلية	13	101
21 700	المنح العائلية	000	
1 980 800	المساهمات المحمولة على المشغل	14	101

1 980 800	المساهمات المحمولة على المشغل	000	
16 100	أعوان يشغلون خطط وقتية	01	102
16 100	أعوان يشغلون خطط وقتية	000	
191 200	الأعوان المتعاقدون والعاملون بالحصّة	02	102
191 200	الأعوان المتعاقدون والعاملون بالحصّة	000	
100	المنح العائلية	06	102
100	المنحة العائلية	001	
40 400	المساهمات المحمولة على المشغل	07	102
40 400	المساهمات المحمولة على المشغل	000	
11 989 100	جملة النشاط :		

جملة الوحدة العملياتية : 11 989 100

الوحدة العملياتية 2: مؤسسات عمومية محلية بالكاف

النشاط 2: خدمات طبية عامة

بحساب الدينار

الإعتمادات	البيان	ف . ف	الفصل
4 824 400	الأجر الأساسي والتدرج	01	101
4 824 400	الأجر الأساسي والتدرج	001	
11 912 300	المنح الخصوصية القارة	02	101
11 912 300	المنح الخصوصية القارة	000	
55 700	المنح المرتبطة بالوظيفة	03	101
55 700	المنح المرتبطة بالوظيفة	000	
100	المنح الخصوصية المتغيرة	04	101
100	المنح الخصوصية المتغيرة	000	
510 500	منحة الإنتاج	05	101
510 500	منحة الإنتاج	000	

53 700	المنح العائلية	13	101
53 700	المنح العائلية	000	
3 370 700	المساهمات المحمولة على المشغل	14	101
3 370 700	المساهمات المحمولة على المشغل	000	
53 400	أعوان يشغلون خطط وقتية	01	102
53 400	أعوان يشغلون خطط وقتية	000	
125 500	الأعوان المتعاقدون والعاملون بالحصّة	02	102
125 500	الأعوان المتعاقدون والعاملون بالحصّة	000	
900	المنح العائلية	06	102
900	المنحة العائلية	001	
131 000	المساهمات المحمولة على المشغل	07	102
131 000	المساهمات المحمولة على المشغل	000	
21 038 200	جملة النشاط :		

جملة الوحدة العملياتية : 21 038 200

جملة البرنامج الفرعي : 33 027 300

البرنامج الفرعي B : الخدمات الصحية الإستشفائية الجهوية و المحلية بسلوانة

الوحدة العملياتية 1 : مؤسسات عمومية جهوية بسلوانة

النشاط 1 : خدمات طب الاختصاص

بحساب الدينار

الإعتمادات	البيان	ف . ف	الفصل
2 941 200	الأجر الأساسي والتدرج	01	101
2 941 200	الأجر الأساسي والتدرج	001	
6 408 900	المنح الخصوصية القارة	02	101

6 408 900	المنح الخصوصية القارة	000	
62 100	المنح المرتبطة بالوظيفة	03	101
62 100	المنح المرتبطة بالوظيفة	000	
326 600	منحة الإنتاج	05	101
326 600	منحة الإنتاج	000	
21 700	المنح العائلية	13	101
21 700	المنح العائلية	000	
1 980 800	المساهمات المحمولة على المشغل	14	101
1 980 800	المساهمات المحمولة على المشغل	000	
16 100	أعوان يشغلون خطط وقتية	01	102
16 100	أعوان يشغلون خطط وقتية	000	
191 200	الأعوان المتعاقدون والعاملون بالحصّة	02	102
191 200	الأعوان المتعاقدون والعاملون بالحصّة	000	
100	المنح العائلية	06	102
100	المنحة العائلية	001	
40 400	المساهمات المحمولة على المشغل	07	102
40 400	المساهمات المحمولة على المشغل	000	
11 989 100	جملة النشاط :		

جملة الوحدة العملياتية : 11 989 100

الوحدة العملياتية 2: مؤسسات عمومية محلية بسلطنة

النشاط 2: خدمات طبية عامة

بحساب الدينار

الإعتمادات	البيان	ف . ف	الفصل
6 432 500	الأجر الأساسي والتدرج	01	101
6 432 500	الأجر الأساسي والتدرج	001	

15 883 000	المنح الخصوصية القارة	02	101
15 883 000	المنح الخصوصية القارة	000	
74 300	المنح المرتبطة بالوظيفة	03	101
74 300	المنح المرتبطة بالوظيفة	000	
100	المنح الخصوصية المتغيرة	04	101
100	المنح الخصوصية المتغيرة	000	
680 700	منحة الإنتاج	05	101
680 700	منحة الإنتاج	000	
71 600	المنح العائلية	13	101
71 600	المنح العائلية	000	
4 494 200	المساهمات المحمولة على المشغل	14	101
4 494 200	المساهمات المحمولة على المشغل	000	
71 200	أعوان يشغلون خطط وقتية	01	102
71 200	أعوان يشغلون خطط وقتية	000	
167 300	الأعوان المتعاقدون والعاملون بالحصّة	02	102
167 300	الأعوان المتعاقدون والعاملون بالحصّة	000	
1 200	المنح العائلية	06	102
1 200	المنحة العائلية	001	
174 700	المساهمات المحمولة على المشغل	07	102
174 700	المساهمات المحمولة على المشغل	000	
28 050 800	جملة النشاط :		

جملة الوحدة العملياتية : 28 050 800

جملة البرنامج الفرعي : 40 039 900

البرنامج الفرعي C : الخدمات الصحية الإستشفائية الجهوية و المحلية بالقيروان



## الوحدة العمليانية 1: مؤسسات عمومية جهوية بالقيروان

## النشاط 1: خدمات طب الاختصاص

بحساب الدينار

الإعتمادات	البيان	ف . ف	الفصل
2 941 200	الأجر الأساسي والتدرج	01	101
2 941 200	الأجر الأساسي والتدرج	001	
6 408 900	المنح الخصوصية القارة	02	101
6 408 900	المنح الخصوصية القارة	000	
62 100	المنح المرتبطة بالوظيفة	03	101
62 100	المنح المرتبطة بالوظيفة	000	
326 600	منحة الإنتاج	05	101
326 600	منحة الإنتاج	000	
21 700	المنح العائلية	13	101
21 700	المنح العائلية	000	
1 980 800	المساهمات المحمولة على المشغل	14	101
1 980 800	المساهمات المحمولة على المشغل	000	
16 100	أعوان يشغلون خطط وقتية	01	102
16 100	أعوان يشغلون خطط وقتية	000	
191 200	الأعوان المتعاقدون والعاملون بالحصاة	02	102
191 200	الأعوان المتعاقدون والعاملون بالحصاة	000	
100	المنح العائلية	06	102
100	المنحة العائلية	001	
40 400	المساهمات المحمولة على المشغل	07	102
40 400	المساهمات المحمولة على المشغل	000	
11 989 100	جملة النشاط :		

جملة الوحدة العملياتية : 11 989 100
-------------------------------------

الوحدة العملياتية 2: مؤسسات عمومية محلية بالقيروان

النشاط 2: خدمات طبية عامة

بحساب الدينار

الإتمادات	البيان	ف . ف	الفصل
8 040 700	الأجر الأساسي والتدرج	01	101
8 040 700	الأجر الأساسي والتدرج	001	
19 853 800	المنح الخصوصية القارة	02	101
19 853 800	المنح الخصوصية القارة	000	
92 900	المنح المرتبطة بالوظيفة	03	101
92 900	المنح المرتبطة بالوظيفة	000	
200	المنح الخصوصية المتغيرة	04	101
200	المنح الخصوصية المتغيرة	000	
850 900	منحة الإنتاج	05	101
850 900	منحة الإنتاج	000	
89 500	المنح العائلية	13	101
89 500	المنح العائلية	000	
5 617 800	المساهمات المحمولة على المشغل	14	101
5 617 800	المساهمات المحمولة على المشغل	000	
89 000	أعوان يشغلون خطط وقتية	01	102
89 000	أعوان يشغلون خطط وقتية	000	
209 100	الأعوان المتعاقدون والعاملون بالحصص	02	102
209 100	الأعوان المتعاقدون والعاملون بالحصص	000	
1 500	المنح العائلية	06	102
1 500	المنحة العائلية	001	
218 400	المساهمات المحمولة على المشغل	07	102

218 400	المساهمات المحمولة على المشغل	000	
35 063 800	جملة النشاط :		

35 063 800	جملة الوحدة العملياتية :
------------	--------------------------

47 052 900	جملة البرنامج الفرعي :
------------	------------------------

البرنامج الفرعي D : الخدمات الصحية الإستشفائية الجهوية و المحلية بالقصرين

الوحدة العملياتية 1: مؤسسات عمومية جهوية بالقصرين

النشاط 1: خدمات طب الاختصاص

بحساب الدينار

الإعتمادات	البيان	ف . ف	الفصل
2 941 200	الأجر الأساسي والتدرج	01	101
2 941 200	الأجر الأساسي والتدرج	001	
6 408 900	المنح الخصوصية القارة	02	101
6 408 900	المنح الخصوصية القارة	000	
62 100	المنح المرتبطة بالوظيفة	03	101
62 100	المنح المرتبطة بالوظيفة	000	
326 600	منحة الإنتاج	05	101
326 600	منحة الإنتاج	000	
21 700	المنح العائلية	13	101
21 700	المنح العائلية	000	
1 980 800	المساهمات المحمولة على المشغل	14	101
1 980 800	المساهمات المحمولة على المشغل	000	
16 100	أعوان يشغلون خطط وقتية	01	102
16 100	أعوان يشغلون خطط وقتية	000	

191 200	الأعوان المتعاقدون والعاملون بالحصصة	02	102
191 200	الأعوان المتعاقدون والعاملون بالحصصة	000	
100	المنح العائلية	06	102
100	المنحة العائلية	001	
40 400	المساهمات المحمولة على المشغل	07	102
40 400	المساهمات المحمولة على المشغل	000	
11 989 100	جملة النشاط :		

جملة الوحدة العملياتية : 11 989 100

الوحدة العملياتية 2: مؤسسات عمومية محلية بالقصرين

النشاط 2: خدمات طبية عامة

بحساب الدينار

الإعتمادات	البيان	ف . ف	الفصل
4 020 300	الأجر الأساسي والتدرج	01	101
4 020 300	الأجر الأساسي والتدرج	001	
9 926 900	المنح الخصوصية القارة	02	101
9 926 900	المنح الخصوصية القارة	000	
46 400	المنح المرتبطة بالوظيفة	03	101
46 400	المنح المرتبطة بالوظيفة	000	
100	المنح الخصوصية المتغيرة	04	101
100	المنح الخصوصية المتغيرة	000	
425 400	منحة الإنتاج	05	101
425 400	منحة الإنتاج	000	
44 800	المنح العائلية	13	101
44 800	المنح العائلية	000	

2 808 900	المساهمات المحمولة على المشغل	14	101
2 808 900	المساهمات المحمولة على المشغل	000	
44 500	أعوان يشغلون خطط وقتية	01	102
44 500	أعوان يشغلون خطط وقتية	000	
104 500	الأعوان المتعاقدون والعاملون بالحصّة	02	102
104 500	الأعوان المتعاقدون والعاملون بالحصّة	000	
800	المنح العائلية	06	102
800	المنحة العائلية	001	
109 200	المساهمات المحمولة على المشغل	07	102
109 200	المساهمات المحمولة على المشغل	000	
17 531 800	جملة النشاط :		

جملة الوحدة العملياتية : 17 531 800

جملة البرنامج الفرعي : 29 520 900

البرنامج الفرعي E : الخدمات الصحية الإستشفائية الجهوية و المحلية بقفصة

الوحدة العملياتية 1: مؤسسات عمومية جهوية بقفصة

النشاط 1: خدمات طب الاختصاص

بحساب الدينار

الإعتمادات	البيان	ف . ف	الفصل
5 882 400	الأجر الأساسي والتدرج	01	101
5 882 400	الأجر الأساسي والتدرج	001	
12 817 800	المنح الخصوصية القارة	02	101
12 817 800	المنح الخصوصية القارة	000	
124 300	المنح المرتبطة بالوظيفة	03	101

124 300	المنح المرتبطة بالوظيفة	000	
100	المنح الخصوصية المتغيرة	04	101
100	المنح الخصوصية المتغيرة	000	
653 100	منحة الإنتاج	05	101
653 100	منحة الإنتاج	000	
43 500	المنح العائلية	13	101
43 500	المنح العائلية	000	
3 961 600	المساهمات المحمولة على المشغل	14	101
3 961 600	المساهمات المحمولة على المشغل	000	
32 200	أعوان يشغلون خطط وقتية	01	102
32 200	أعوان يشغلون خطط وقتية	000	
382 400	الأعوان المتعاقدون والعاملون بالحصّة	02	102
382 400	الأعوان المتعاقدون والعاملون بالحصّة	000	
300	المنح العائلية	06	102
300	المنحة العائلية	001	
80 800	المساهمات المحمولة على المشغل	07	102
80 800	المساهمات المحمولة على المشغل	000	
23 978 500	جملة النشاط :		

جملة الوحدة العملياتية : 23 978 500

الوحدة العملياتية 2: مؤسسات عمومية محلية بقبصة

النشاط 2: خدمات طبية عامة

بحساب الدينار

الإعتمادات	البيان	ف . ف	الفصل
4 824 400	الأجر الأساسي والتدرج	01	101
4 824 400	الأجر الأساسي والتدرج	001	

11 912 300	المنح الخصوصية القارة	02	101
11 912 300	المنح الخصوصية القارة	000	
55 700	المنح المرتبطة بالوظيفة	03	101
55 700	المنح المرتبطة بالوظيفة	000	
100	المنح الخصوصية المتغيرة	04	101
100	المنح الخصوصية المتغيرة	000	
510 500	منحة الإنتاج	05	101
510 500	منحة الإنتاج	000	
53 700	المنح العائلية	13	101
53 700	المنح العائلية	000	
3 370 700	المساهمات المحمولة على المشغل	14	101
3 370 700	المساهمات المحمولة على المشغل	000	
53 400	أعوان يشغلون خطط وقتية	01	102
53 400	أعوان يشغلون خطط وقتية	000	
125 500	الأعوان المتعاقدون والعاملون بالحصّة	02	102
125 500	الأعوان المتعاقدون والعاملون بالحصّة	000	
900	المنح العائلية	06	102
900	المنحة العائلية	001	
131 000	المساهمات المحمولة على المشغل	07	102
131 000	المساهمات المحمولة على المشغل	000	
21 038 200	جملة النشاط :		

جملة الوحدة العملياتية : 21 038 200

جملة البرنامج الفرعي : 45 016 700

## الوحدة العمليائية 1: مؤسسات عمومية جهوية بسيدي بوزيد

## النشاط 1: خدمات طب الاختصاص

بحساب الدينار

الإعتمادات	البيان	ف . ف	الفصل
2 941 200	الأجر الأساسي والتدرج	01	101
2 941 200	الأجر الأساسي والتدرج	001	
6 408 900	المنح الخصوصية القارة	02	101
6 408 900	المنح الخصوصية القارة	000	
62 100	المنح المرتبطة بالوظيفة	03	101
62 100	المنح المرتبطة بالوظيفة	000	
326 600	منحة الإنتاج	05	101
326 600	منحة الإنتاج	000	
21 700	المنح العائلية	13	101
21 700	المنح العائلية	000	
1 980 800	المساهمات المحمولة على المشغل	14	101
1 980 800	المساهمات المحمولة على المشغل	000	
16 100	أعوان يشغلون خطط وقتية	01	102
16 100	أعوان يشغلون خطط وقتية	000	
191 200	الأعوان المتعاقدون والعاملون بالحصّة	02	102
191 200	الأعوان المتعاقدون والعاملون بالحصّة	000	
100	المنح العائلية	06	102
100	المنحة العائلية	001	
40 400	المساهمات المحمولة على المشغل	07	102
40 400	المساهمات المحمولة على المشغل	000	
11 989 100	جملة النشاط :		



جملة الوحدة العملياتية : 11 989 100
-------------------------------------

الوحدة العملياتية 2: مؤسسات عمومية محلية بسيدي بوزيد

النشاط 2: خدمات طبية عامة

بحساب الدينار

الإتمادات	البيان	ف . ف	الفصل
6 432 500	الأجر الأساسي والتدرج	01	101
6 432 500	الأجر الأساسي والتدرج	001	
15 883 000	المنح الخصوصية القارة	02	101
15 883 000	المنح الخصوصية القارة	000	
74 300	المنح المرتبطة بالوظيفة	03	101
74 300	المنح المرتبطة بالوظيفة	000	
100	المنح الخصوصية المتغيرة	04	101
100	المنح الخصوصية المتغيرة	000	
680 700	منحة الإنتاج	05	101
680 700	منحة الإنتاج	000	
71 600	المنح العائلية	13	101
71 600	المنح العائلية	000	
4 494 200	المساهمات المحمولة على المشغل	14	101
4 494 200	المساهمات المحمولة على المشغل	000	
71 200	أعوان يشغلون خطط وقتية	01	102
71 200	أعوان يشغلون خطط وقتية	000	
167 300	الأعوان المتعاقدون والعاملون بالحصص	02	102
167 300	الأعوان المتعاقدون والعاملون بالحصص	000	
1 200	المنح العائلية	06	102
1 200	المنحة العائلية	001	
174 700	المساهمات المحمولة على المشغل	07	102

174 700	المساهمات المحمولة على المشغل	000	
28 050 800	جملة النشاط :		

28 050 800	جملة الوحدة العملياتية :
------------	--------------------------

40 039 900	جملة البرنامج الفرعي :
------------	------------------------

البرنامج الفرعي G : الخدمات الصحية الإستشفائية الجهوية و المحلية بصفاقس

الوحدة العملياتية 1: مؤسسات عمومية جهوية بصفاقس

النشاط 1: خدمات طب الاختصاص

بحساب الدينار

الإعتمادات	البيان	ف . ف	الفصل
8 823 500	الأجر الأساسي والتدرج	01	101
8 823 500	الأجر الأساسي والتدرج	001	
19 226 600	المنح الخصوصية القارة	02	101
19 226 600	المنح الخصوصية القارة	000	
186 400	المنح المرتبطة بالوظيفة	03	101
186 400	المنح المرتبطة بالوظيفة	000	
100	المنح الخصوصية المتغيرة	04	101
100	المنح الخصوصية المتغيرة	000	
979 700	منحة الإنتاج	05	101
979 700	منحة الإنتاج	000	
65 200	المنح العائلية	13	101
65 200	المنح العائلية	000	
5 942 300	المساهمات المحمولة على المشغل	14	101
5 942 300	المساهمات المحمولة على المشغل	000	

48 300	أعوان يشغلون خطط وقتية	01	102
48 300	أعوان يشغلون خطط وقتية	000	
573 500	الأعوان المتعاقدون والعاملون بالحصّة	02	102
573 500	الأعوان المتعاقدون والعاملون بالحصّة	000	
400	المنح العائلية	06	102
400	المنحة العائلية	001	
121 200	المساهمات المحمولة على المشغل	07	102
121 200	المساهمات المحمولة على المشغل	000	
35 967 200	جملة النشاط :		

جملة الوحدة العملياتية : 35 967 200

الوحدة العملياتية 2: مؤسسات عمومية محلية بصفاقس

النشاط 2: خدمات طبية عامة

بحساب الدينار

الإعتمادات	البيان	ف . ف	الفصل
1 608 100	الأجر الأساسي والتدرج	01	101
1 608 100	الأجر الأساسي والتدرج	001	
3 970 800	المنح الخصوصية القارة	02	101
3 970 800	المنح الخصوصية القارة	000	
18 600	المنح المرتبطة بالوظيفة	03	101
18 600	المنح المرتبطة بالوظيفة	000	
170 200	منحة الإنتاج	05	101
170 200	منحة الإنتاج	000	
17 900	المنح العائلية	13	101
17 900	المنح العائلية	000	

1 123 600	المساهمات المحمولة على المشغل	14	101
1 123 600	المساهمات المحمولة على المشغل	000	
17 800	أعوان يشغلون خطط وقتية	01	102
17 800	أعوان يشغلون خطط وقتية	000	
41 800	الأعوان المتعاقدون والعاملون بالحصّة	02	102
41 800	الأعوان المتعاقدون والعاملون بالحصّة	000	
300	المنح العائلية	06	102
300	المنحة العائلية	001	
43 700	المساهمات المحمولة على المشغل	07	102
43 700	المساهمات المحمولة على المشغل	000	
7 012 800	جملة النشاط :		

جملة الوحدة العملياتية : 7 012 800

جملة البرنامج الفرعي : 42 980 000

البرنامج الفرعي H : الخدمات الصحية الإستشفائية الجهوية و المحلية بالمهدية

الوحدة العملياتية 2: مؤسسات عمومية محلية بالمهدية

النشاط 2: خدمات طبية عامة

بحساب الدينار

الإعتمادات	البيان	ف . ف	الفصل
8 040 700	الأجر الأساسي والتدرج	01	101
8 040 700	الأجر الأساسي والتدرج	001	
19 853 800	المنح الخصوصية القارة	02	101
19 853 800	المنح الخصوصية القارة	000	
92 900	المنح المرتبطة بالوظيفة	03	101

92 900	المنح المرتبطة بالوظيفة	000	
200	المنح الخصوصية المتغيرة	04	101
200	المنح الخصوصية المتغيرة	000	
850 900	منحة الإنتاج	05	101
850 900	منحة الإنتاج	000	
89 500	المنح العائلية	13	101
89 500	المنح العائلية	000	
5 617 800	المساهمات المحمولة على المشغل	14	101
5 617 800	المساهمات المحمولة على المشغل	000	
89 000	أعوان يشغلون خطط وقتية	01	102
89 000	أعوان يشغلون خطط وقتية	000	
209 100	الأعوان المتعاقدون والعاملون بالحصصة	02	102
209 100	الأعوان المتعاقدون والعاملون بالحصصة	000	
1 500	المنح العائلية	06	102
1 500	المنحة العائلية	001	
218 400	المساهمات المحمولة على المشغل	07	102
218 400	المساهمات المحمولة على المشغل	000	
35 063 800	جملة النشاط :		

جملة الوحدة العملياتية : 35 063 800

جملة البرنامج الفرعي : 35 063 800

البرنامج الفرعي 1 : الخدمات الصحية الإستشفائية الجهوية و المحلية بالمنستير

الوحدة العملياتية 1 : مؤسسات عمومية جهوية بالمنستير

## النشاط 1: خدمات طب الاختصاص

بحساب الدينار

الإعتمادات	البيان	ف . ف	الفصل
5 882 400	الأجر الأساسي والتدرج	01	101
5 882 400	الأجر الأساسي والتدرج	001	
12 817 800	المنح الخصوصية القارة	02	101
12 817 800	المنح الخصوصية القارة	000	
124 300	المنح المرتبطة بالوظيفة	03	101
124 300	المنح المرتبطة بالوظيفة	000	
100	المنح الخصوصية المتغيرة	04	101
100	المنح الخصوصية المتغيرة	000	
653 100	منحة الإنتاج	05	101
653 100	منحة الإنتاج	000	
43 500	المنح العائلية	13	101
43 500	المنح العائلية	000	
3 961 600	المساهمات المحمولة على المشغل	14	101
3 961 600	المساهمات المحمولة على المشغل	000	
32 200	أعوان يشغلون خطط وقتية	01	102
32 200	أعوان يشغلون خطط وقتية	000	
382 400	الأعوان المتعاقدون والعاملون بالحصّة	02	102
382 400	الأعوان المتعاقدون والعاملون بالحصّة	000	
300	المنح العائلية	06	102
300	المنحة العائلية	001	
80 800	المساهمات المحمولة على المشغل	07	102
80 800	المساهمات المحمولة على المشغل	000	
23 978 500	جملة النشاط :		

جملة الوحدة العملياتية : 23 978 500
-------------------------------------

الوحدة العملياتية 2: مؤسسات عمومية محلية بالمنستير

النشاط 2: خدمات طبية عامة

بحساب الدينار

الإتمادات	البيان	ف . ف	الفصل
7 236 600	الأجر الأساسي والتدرج	01	101
7 236 600	الأجر الأساسي والتدرج	001	
17 868 400	المنح الخصوصية القارة	02	101
17 868 400	المنح الخصوصية القارة	000	
83 600	المنح المرتبطة بالوظيفة	03	101
83 600	المنح المرتبطة بالوظيفة	000	
200	المنح الخصوصية المتغيرة	04	101
200	المنح الخصوصية المتغيرة	000	
765 800	منحة الإنتاج	05	101
765 800	منحة الإنتاج	000	
80 600	المنح العائلية	13	101
80 600	المنح العائلية	000	
5 056 000	المساهمات المحمولة على المشغل	14	101
5 056 000	المساهمات المحمولة على المشغل	000	
80 100	أعوان يشغلون خطط وقتية	01	102
80 100	أعوان يشغلون خطط وقتية	000	
188 200	الأعوان المتعاقدون والعاملون بالحصص	02	102
188 200	الأعوان المتعاقدون والعاملون بالحصص	000	
1 400	المنح العائلية	06	102
1 400	المنحة العائلية	001	
196 600	المساهمات المحمولة على المشغل	07	102

196 600	المساهمات المحمولة على المشغل	000	
31 557 500	جملة النشاط :		

31 557 500	جملة الوحدة العملياتية :
------------	--------------------------

55 536 000	جملة البرنامج الفرعي :
------------	------------------------

### البرنامج الفرعي J : الخدمات الصحية الإستشفائية الجهوية و المحلية بقابس

#### الوحدة العملياتية 1: مؤسسات عمومية جهوية بقابس

#### النشاط 1: خدمات طب الاختصاص

بحساب الدينار

الإعتمادات	البيان	ف . ف	الفصل
2 941 200	الأجر الأساسي والتدرج	01	101
2 941 200	الأجر الأساسي والتدرج	001	
6 408 900	المنح الخصوصية القارة	02	101
6 408 900	المنح الخصوصية القارة	000	
62 100	المنح المرتبطة بالوظيفة	03	101
62 100	المنح المرتبطة بالوظيفة	000	
326 600	منحة الإنتاج	05	101
326 600	منحة الإنتاج	000	
21 700	المنح العائلية	13	101
21 700	المنح العائلية	000	
1 980 800	المساهمات المحمولة على المشغل	14	101
1 980 800	المساهمات المحمولة على المشغل	000	
16 100	أعوان يشغلون خطط وقتية	01	102
16 100	أعوان يشغلون خطط وقتية	000	



191 200	الأعوان المتعاقدون والعاملون بالحصصة	02	102
191 200	الأعوان المتعاقدون والعاملون بالحصصة	000	
100	المنح العائلية	06	102
100	المنحة العائلية	001	
40 400	المساهمات المحمولة على المشغل	07	102
40 400	المساهمات المحمولة على المشغل	000	
11 989 100	جملة النشاط :		

جملة الوحدة العملياتية : 11 989 100

الوحدة العملياتية 2: مؤسسات عمومية محلية بقابس

النشاط 2: خدمات طبية عامة

بحساب الدينار

الإتمادات	البيان	ف . ف	الفصل
3 216 300	الأجر الأساسي والتدرج	01	101
3 216 300	الأجر الأساسي والتدرج	001	
7 941 500	المنح الخصوصية القارة	02	101
7 941 500	المنح الخصوصية القارة	000	
37 100	المنح المرتبطة بالوظيفة	03	101
37 100	المنح المرتبطة بالوظيفة	000	
100	المنح الخصوصية المتغيرة	04	101
100	المنح الخصوصية المتغيرة	000	
340 300	منحة الإنتاج	05	101
340 300	منحة الإنتاج	000	
35 800	المنح العائلية	13	101
35 800	المنح العائلية	000	

2 247 100	المساهمات المحمولة على المشغل	14	101
2 247 100	المساهمات المحمولة على المشغل	000	
35 600	أعوان يشغلون خطط وقتية	01	102
35 600	أعوان يشغلون خطط وقتية	000	
83 600	الأعوان المتعاقدون والعاملون بالحصّة	02	102
83 600	الأعوان المتعاقدون والعاملون بالحصّة	000	
600	المنح العائلية	06	102
600	المنحة العائلية	001	
87 400	المساهمات المحمولة على المشغل	07	102
87 400	المساهمات المحمولة على المشغل	000	
14 025 400	جملة النشاط :		

جملة الوحدة العملياتية : 14 025 400

جملة البرنامج الفرعي : 26 014 500

البرنامج الفرعي K : الخدمات الصحية الإستشفائية الجهوية و المحلية بمدنين

الوحدة العملياتية 1: مؤسسات عمومية جهوية بمدنين

النشاط 1: خدمات طب الاختصاص

بحساب الدينار

الإعتمادات	البيان	ف . ف	الفصل
8 823 500	الأجر الأساسي والتدرج	01	101
8 823 500	الأجر الأساسي والتدرج	001	
19 226 600	المنح الخصوصية القارة	02	101
19 226 600	المنح الخصوصية القارة	000	
186 400	المنح المرتبطة بالوظيفة	03	101

186 400	المنح المرتبطة بالوظيفة	000	
100	المنح الخصوصية المتغيرة	04	101
100	المنح الخصوصية المتغيرة	000	
979 700	منحة الإنتاج	05	101
979 700	منحة الإنتاج	000	
65 200	المنح العائلية	13	101
65 200	المنح العائلية	000	
5 942 300	المساهمات المحمولة على المشغل	14	101
5 942 300	المساهمات المحمولة على المشغل	000	
48 300	أعوان يشغلون خطط وقتية	01	102
48 300	أعوان يشغلون خطط وقتية	000	
573 500	الأعوان المتعاقدون والعاملون بالحصّة	02	102
573 500	الأعوان المتعاقدون والعاملون بالحصّة	000	
400	المنح العائلية	06	102
400	المنحة العائلية	001	
121 200	المساهمات المحمولة على المشغل	07	102
121 200	المساهمات المحمولة على المشغل	000	
35 967 200	جملة النشاط :		

جملة الوحدة العملياتية : 35 967 200

الوحدة العملياتية 2: مؤسسات عمومية محلية بمدنين

النشاط 2: خدمات طبية عامة

بحساب الدينار

الإعتمادات	البيان	ف . ف	الفصل
2 412 200	الأجر الأساسي والتدرج	01	101
2 412 200	الأجر الأساسي والتدرج	001	

5 956 100	المنح الخصوصية القارة	02	101
5 956 100	المنح الخصوصية القارة	000	
27 900	المنح المرتبطة بالوظيفة	03	101
27 900	المنح المرتبطة بالوظيفة	000	
100	المنح الخصوصية المتغيرة	04	101
100	المنح الخصوصية المتغيرة	000	
255 300	منحة الإنتاج	05	101
255 300	منحة الإنتاج	000	
26 900	المنح العائلية	13	101
26 900	المنح العائلية	000	
1 685 300	المساهمات المحمولة على المشغل	14	101
1 685 300	المساهمات المحمولة على المشغل	000	
26 700	أعوان يشغلون خطط وقتية	01	102
26 700	أعوان يشغلون خطط وقتية	000	
62 700	الأعوان المتعاقدون والعاملون بالحصّة	02	102
62 700	الأعوان المتعاقدون والعاملون بالحصّة	000	
500	المنح العائلية	06	102
500	المنحة العائلية	001	
65 500	المساهمات المحمولة على المشغل	07	102
65 500	المساهمات المحمولة على المشغل	000	
10 519 200	جملة النشاط :		

جملة الوحدة العملياتية : 10 519 200

جملة البرنامج الفرعي : 46 486 400

البرنامج الفرعي L : الخدمات الصحية الإستشفائية الجهوية و المحلية بتطاوين

## الوحدة العملياتية 1: مؤسسات عمومية جهوية بتطاوين

## النشاط 1: خدمات طب الاختصاص

بحساب الدينار

الإعتمادات	البيان	ف . ف	الفصل
5 882 400	الأجر الأساسي والتدرج	01	101
5 882 400	الأجر الأساسي والتدرج	001	
12 817 800	المنح الخصوصية القارة	02	101
12 817 800	المنح الخصوصية القارة	000	
124 300	المنح المرتبطة بالوظيفة	03	101
124 300	المنح المرتبطة بالوظيفة	000	
100	المنح الخصوصية المتغيرة	04	101
100	المنح الخصوصية المتغيرة	000	
653 100	منحة الإنتاج	05	101
653 100	منحة الإنتاج	000	
43 500	المنح العائلية	13	101
43 500	المنح العائلية	000	
3 961 600	المساهمات المحمولة على المشغل	14	101
3 961 600	المساهمات المحمولة على المشغل	000	
32 200	أعوان يشغلون خطط وقتية	01	102
32 200	أعوان يشغلون خطط وقتية	000	
382 400	الأعوان المتعاقدون والعاملون بالحصصة	02	102
382 400	الأعوان المتعاقدون والعاملون بالحصصة	000	
300	المنح العائلية	06	102
300	المنحة العائلية	001	
80 800	المساهمات المحمولة على المشغل	07	102
80 800	المساهمات المحمولة على المشغل	000	

23 978 500	جملة النشاط :
------------	---------------

23 978 500	جملة الوحدة العملياتية :
------------	--------------------------

الوحدة العملياتية 2: مؤسسات عمومية محلية بتطاوين

النشاط 2: خدمات طبية عامة

بحساب الدينار

الإعتمادات	البيان	ف . ف	الفصل
1 608 100	الأجر الأساسي والتدرج	01	101
1 608 100	الأجر الأساسي والتدرج	001	
3 970 800	المنح الخصوصية القارة	02	101
3 970 800	المنح الخصوصية القارة	000	
18 600	المنح المرتبطة بالوظيفة	03	101
18 600	المنح المرتبطة بالوظيفة	000	
170 200	منحة الإنتاج	05	101
170 200	منحة الإنتاج	000	
17 900	المنح العائلية	13	101
17 900	المنح العائلية	000	
1 123 600	المساهمات المحمولة على المشغل	14	101
1 123 600	المساهمات المحمولة على المشغل	000	
17 800	أعوان يشغلون خطط وقتية	01	102
17 800	أعوان يشغلون خطط وقتية	000	
41 800	الأعوان المتعاقدون والعاملون بالحصص	02	102
41 800	الأعوان المتعاقدون والعاملون بالحصص	000	
300	المنح العائلية	06	102
300	المنحة العائلية	001	

43 700	المساهمات المحمولة على المشغل	07	102
43 700	المساهمات المحمولة على المشغل	000	
7 012 800	جملة النشاط :		

7 012 800	جملة الوحدة العملياتية :
-----------	--------------------------

30 991 300	جملة البرنامج الفرعي :
------------	------------------------

البرنامج الفرعي M : الخدمات الصحية الإستشفائية الجهوية و المحلية بتوزر

الوحدة العملياتية 1: مؤسسات عمومية جهوية بتوزر

النشاط 1: خدمات طب الاختصاص

بحساب الدينار

الإعتمادات	البيان	ف . ف	الفصل
2 941 200	الأجر الأساسي والتدرج	01	101
2 941 200	الأجر الأساسي والتدرج	001	
6 408 900	المنح الخصوصية القارة	02	101
6 408 900	المنح الخصوصية القارة	000	
62 100	المنح المرتبطة بالوظيفة	03	101
62 100	المنح المرتبطة بالوظيفة	000	
326 600	منحة الإنتاج	05	101
326 600	منحة الإنتاج	000	
21 700	المنح العائلية	13	101
21 700	المنح العائلية	000	
1 980 800	المساهمات المحمولة على المشغل	14	101
1 980 800	المساهمات المحمولة على المشغل	000	
16 100	أعوان يشغلون خطط وقتية	01	102

16 100	أعوان يشغلون خطط وقتية	000	
191 200	الأعوان المتعاقدون والعاملون بالحصّة	02	102
191 200	الأعوان المتعاقدون والعاملون بالحصّة	000	
100	المنح العائلية	06	102
100	المنحة العائلية	001	
40 400	المساهمات المحمّولة على المشغل	07	102
40 400	المساهمات المحمّولة على المشغل	000	
11 989 100	جملة النشاط :		

جملة الوحدة العملياتية : 11 989 100

الوحدة العملياتية 2: مؤسسات عمومية محلية بتوزر

النشاط 2: خدمات طبية عامة

بحساب الدينار

الإتمادات	البيان	ف . ف	الفصل
2 412 200	الأجر الأساسي والتدرج	01	101
2 412 200	الأجر الأساسي والتدرج	001	
5 956 100	المنح الخصوصية القارة	02	101
5 956 100	المنح الخصوصية القارة	000	
27 900	المنح المرتبطة بالوظيفة	03	101
27 900	المنح المرتبطة بالوظيفة	000	
100	المنح الخصوصية المتغيرة	04	101
100	المنح الخصوصية المتغيرة	000	
255 300	منحة الإنتاج	05	101
255 300	منحة الإنتاج	000	
26 900	المنح العائلية	13	101
26 900	المنح العائلية	000	



1 685 300	المساهمات المحمولة على المشغل	14	101
1 685 300	المساهمات المحمولة على المشغل	000	
26 700	أعوان يشغلون خطط وقتية	01	102
26 700	أعوان يشغلون خطط وقتية	000	
62 700	الأعوان المتعاقدون والعاملون بالحصّة	02	102
62 700	الأعوان المتعاقدون والعاملون بالحصّة	000	
500	المنح العائلية	06	102
500	المنحة العائلية	001	
65 500	المساهمات المحمولة على المشغل	07	102
65 500	المساهمات المحمولة على المشغل	000	
10 519 200	جملة النشاط :		

جملة الوحدة العملياتية : 10 519 200

جملة البرنامج الفرعي : 22 508 300

البرنامج الفرعي N : الخدمات الصحية الإستشفائية الجهوية و المحلية بقبلي

الوحدة العملياتية 1: مؤسسات عمومية جهوية بقبلي

النشاط 1: خدمات طب الاختصاص

بحساب الدينار

الإعتمادات	البيان	ف . ف	الفصل
2 941 200	الأجر الأساسي والتدرج	01	101
2 941 200	الأجر الأساسي والتدرج	001	
6 408 900	المنح الخصوصية القارة	02	101
6 408 900	المنح الخصوصية القارة	000	
62 100	المنح المرتبطة بالوظيفة	03	101

62 100	المنح المرتبطة بالوظيفة	000	
326 600	منحة الإنتاج	05	101
326 600	منحة الإنتاج	000	
21 700	المنح العائلية	13	101
21 700	المنح العائلية	000	
1 980 800	المساهمات المحمولة على المشغل	14	101
1 980 800	المساهمات المحمولة على المشغل	000	
16 100	أعوان يشغلون خطط وقتية	01	102
16 100	أعوان يشغلون خطط وقتية	000	
191 200	الأعوان المتعاقدون والعاملون بالحصّة	02	102
191 200	الأعوان المتعاقدون والعاملون بالحصّة	000	
100	المنح العائلية	06	102
100	المنحة العائلية	001	
40 400	المساهمات المحمولة على المشغل	07	102
40 400	المساهمات المحمولة على المشغل	000	
11 989 100	جملة النشاط :		

جملة الوحدة العملياتية : 11 989 100

الوحدة العملياتية 2: مؤسسات عمومية محلية يقبلي

النشاط 2: خدمات طبية عامة

بحساب الدينار

الإعتمادات	البيان	ف . ف	الفصل
2 412 200	الأجر الأساسي والتدرج	01	101
2 412 200	الأجر الأساسي والتدرج	001	
5 956 100	المنح الخصوصية القارة	02	101
5 956 100	المنح الخصوصية القارة	000	

27 900	المنح المرتبطة بالوظيفة	03	101
27 900	المنح المرتبطة بالوظيفة	000	
100	المنح الخصوصية المتغيرة	04	101
100	المنح الخصوصية المتغيرة	000	
255 300	منحة الإنتاج	05	101
255 300	منحة الإنتاج	000	
26 900	المنح العائلية	13	101
26 900	المنح العائلية	000	
1 685 300	المساهمات المحمولة على المشغل	14	101
1 685 300	المساهمات المحمولة على المشغل	000	
26 700	أعوان يشغلون خطط وقتية	01	102
26 700	أعوان يشغلون خطط وقتية	000	
62 700	الأعوان المتعاقدون والعاملون بالحصصة	02	102
62 700	الأعوان المتعاقدون والعاملون بالحصصة	000	
500	المنح العائلية	06	102
500	المنحة العائلية	001	
65 500	المساهمات المحمولة على المشغل	07	102
65 500	المساهمات المحمولة على المشغل	000	
10 519 200	جملة النشاط :		

جملة الوحدة العملياتية : 10 519 200

جملة البرنامج الفرعي : 22 508 300

البرنامج الفرعي O : الخدمات الصحية الإستشفائية الجهوية و المحلية بسوسة

## الوحدة العمليانية 1: مؤسسات عمومية جهوية بسوسة

## النشاط 1: خدمات طب الاختصاص

بحساب الدينار

الإعتمادات	البيان	ف . ف	الفصل
2 941 200	الأجر الأساسي والتدرج	01	101
2 941 200	الأجر الأساسي والتدرج	001	
6 408 900	المنح الخصوصية القارة	02	101
6 408 900	المنح الخصوصية القارة	000	
62 100	المنح المرتبطة بالوظيفة	03	101
62 100	المنح المرتبطة بالوظيفة	000	
326 600	منحة الإنتاج	05	101
326 600	منحة الإنتاج	000	
21 700	المنح العائلية	13	101
21 700	المنح العائلية	000	
1 980 800	المساهمات المحمولة على المشغل	14	101
1 980 800	المساهمات المحمولة على المشغل	000	
16 100	أعوان يشغلون خطط وقتية	01	102
16 100	أعوان يشغلون خطط وقتية	000	
191 200	الأعوان المتعاقدون والعاملون بالحصاة	02	102
191 200	الأعوان المتعاقدون والعاملون بالحصاة	000	
100	المنح العائلية	06	102
100	المنحة العائلية	001	
40 400	المساهمات المحمولة على المشغل	07	102
40 400	المساهمات المحمولة على المشغل	000	
11 989 100	جملة النشاط :		

جملة الوحدة العملياتية : 11 989 100
-------------------------------------

الوحدة العملياتية 2: مؤسسات عمومية محلية بسوسة

النشاط 2: خدمات طبية عامة

بحساب الدينار

الإتمادات	البيان	ف . ف	الفصل
4 020 300	الأجر الأساسي والتدرج	01	101
4 020 300	الأجر الأساسي والتدرج	001	
9 926 900	المنح الخصوصية القارة	02	101
9 926 900	المنح الخصوصية القارة	000	
46 400	المنح المرتبطة بالوظيفة	03	101
46 400	المنح المرتبطة بالوظيفة	000	
100	المنح الخصوصية المتغيرة	04	101
100	المنح الخصوصية المتغيرة	000	
425 400	منحة الإنتاج	05	101
425 400	منحة الإنتاج	000	
44 800	المنح العائلية	13	101
44 800	المنح العائلية	000	
2 808 900	المساهمات المحمولة على المشغل	14	101
2 808 900	المساهمات المحمولة على المشغل	000	
44 500	أعوان يشغلون خطط وقتية	01	102
44 500	أعوان يشغلون خطط وقتية	000	
104 500	الأعوان المتعاقدون والعاملون بالحصص	02	102
104 500	الأعوان المتعاقدون والعاملون بالحصص	000	
800	المنح العائلية	06	102
800	المنحة العائلية	001	
109 200	المساهمات المحمولة على المشغل	07	102

109 200	المساهمات المحمولة على المشغل	000	
17 531 800	جملة النشاط :		

17 531 800	جملة الوحدة العملياتية :
------------	--------------------------

29 520 900	جملة البرنامج الفرعي :
------------	------------------------

البرنامج الفرعي P : الخدمات الصحية الإستشفائية الجهوية و المحلية بجدوية

الوحدة العملياتية 1: مؤسسات عمومية جهوية بجدوية

النشاط 1: خدمات طب الاختصاص

بحساب الدينار

الإعتمادات	البيان	ف . ف	الفصل
5 882 400	الأجر الأساسي والتدرج	01	101
5 882 400	الأجر الأساسي والتدرج	001	
12 817 800	المنح الخصوصية القارة	02	101
12 817 800	المنح الخصوصية القارة	000	
124 300	المنح المرتبطة بالوظيفة	03	101
124 300	المنح المرتبطة بالوظيفة	000	
100	المنح الخصوصية المتغيرة	04	101
100	المنح الخصوصية المتغيرة	000	
653 100	منحة الإنتاج	05	101
653 100	منحة الإنتاج	000	
43 500	المنح العائلية	13	101
43 500	المنحة العائلية	001	
3 961 600	المساهمات المحمولة على المشغل	14	101
3 961 600	المساهمات المحمولة على المشغل	000	

32 200	أعوان يشغلون خطط وقتية	01	102
32 200	أعوان يشغلون خطط وقتية	000	
382 400	الأعوان المتعاقدون والعاملون بالحصّة	02	102
382 400	الأعوان المتعاقدون والعاملون بالحصّة	000	
300	المنح العائلية	06	102
300	المنحة العائلية	001	
80 800	المساهمات المحمّولة على المشغل	07	102
80 800	المساهمات المحمّولة على المشغل	000	
23 978 500	جملة النشاط :		

جملة الوحدة العمليّاتية : 23 978 500

## الوحدة العمليّاتية 2: مؤسسات عمومية محلية بجنودية

### النشاط 2: خدمات طبية عامة

بحساب الدينار

الإعتمادات	البيان	ف . ف	الفصل
3 216 300	الأجر الأساسي والتدرج	01	101
3 216 300	الأجر الأساسي والتدرج	001	
7 941 500	المنح الخصوصية القارة	02	101
7 941 500	المنح الخصوصية القارة	000	
37 100	المنح المرتبطة بالوظيفة	03	101
37 100	المنح المرتبطة بالوظيفة	000	
100	المنح الخصوصية المتغيرة	04	101
100	المنح الخصوصية المتغيرة	000	
340 300	منحة الإنتاج	05	101
340 300	منحة الإنتاج	000	

35 800	المنح العائلية	13	101
35 800	المنح العائلية	000	
2 247 100	المساهمات المحمولة على المشغل	14	101
2 247 100	المساهمات المحمولة على المشغل	000	
35 600	أعوان يشغلون خطط وقتية	01	102
35 600	أعوان يشغلون خطط وقتية	000	
83 600	الأعوان المتعاقدون والعاملون بالحصصة	02	102
83 600	الأعوان المتعاقدون والعاملون بالحصصة	000	
600	المنح العائلية	06	102
600	المنحة العائلية	001	
87 400	المساهمات المحمولة على المشغل	07	102
87 400	المساهمات المحمولة على المشغل	000	
14 025 400	جملة النشاط :		

جملة الوحدة العملياتية : 14 025 400

جملة البرنامج الفرعي : 38 003 900

جملة البرنامج : 802 251 000



## البرنامج 3 : البحث و الخدمات الإستشفائية الجامعية

## البرنامج الفرعي 1 : قيادة برنامج البحث والخدمات الاستشفائية الجامعية

## الوحدة العمليائية 1: وحدة دعم لبرنامج البحث والخدمات الاستشفائية الجامعية

## النشاط 1: خدمات علاجية مختصة

بحساب الدينار

الإعتمادات	البيان	ف . ف	الفصل
1 000 000	أعوان يشغلون خطط وقتية	01	102
1 000 000	أعوان يشغلون خطط وقتية	000	
69 900	الأعوان المتعاقدون والعاملون بالحصّة	02	102
69 900	الأعوان المتعاقدون والعاملون بالحصّة	000	
208 400	المساهمات المحمولة على المشغل	07	102
208 400	المساهمات المحمولة على المشغل	000	
1 278 300	جملة النشاط :		

## النشاط 3: الخدمات الاستشفائية الجامعية والبحث

بحساب الدينار

الإعتمادات	البيان	ف . ف	الفصل
4 100 000	المؤسسات الصحية	09	125
4 100 000	مستشفى الرازي بمنوبة	314	
4 100 000	جملة النشاط :		

## النشاط 4: الرقابة البيئية للمنتجات

بحساب الدينار

الإعتمادات	البيان	ف . ف	الفصل
2 000 000	مؤسسات أخرى	30	125
2 000 000	الوكالة الوطنية للرقابة الصحية والبيئية للمنتجات	022	

2 000 000	جملة النشاط :
-----------	---------------

## النشاط 5: الإستشفاء بالمياه

بحساب الدينار

الإعتمادات	البيان	ف . ف	الفصل
4 400 000	المؤسسات الصحية	09	125
4 400 000	المركب الصحي بجبل الوسط	321	
3 260 000	مؤسسات النهوض بالقطاعات	17	125
3 260 000	ديوان المياه المعدنية	043	
7 660 000	جملة النشاط :		

## النشاط 7: الخدمات الاستشفائية الجامعية والبحث بمستشفى الهادي شاكر بصفاقس

بحساب الدينار

الإعتمادات	البيان	ف . ف	الفصل
9 290 400	الأجر الأساسي والتدرج	01	101
9 290 400	الأجر الأساسي والتدرج	001	
21 000 000	المنح الخصوصية القارة	02	101
21 000 000	المنح الخصوصية القارة	000	
252 700	المنح المرتبطة بالوظيفة	03	101
252 700	المنح المرتبطة بالوظيفة	000	
7 000	المنح الخصوصية المتغيرة	04	101
7 000	المنح الخصوصية المتغيرة	000	
1 447 400	منحة الإنتاج	05	101
1 447 400	منحة الإنتاج	000	
57 200	المنح العائلية	13	101
57 200	المنح العائلية	000	
6 723 800	المساهمات المحمولة على المشغل	14	101
6 723 800	المساهمات المحمولة على المشغل	000	

7 100 000	أعوان يشغلون خطط وقتية	01	102
7 100 000	أعوان يشغلون خطط وقتية	000	
494 400	الأعوان المتعاقدون والعاملون بالحصّة	02	102
494 400	الأعوان المتعاقدون والعاملون بالحصّة	000	
400	المنح العائلية	06	102
400	المنحة العائلية	001	
1 473 700	المساهمات المحمّولة على المشغل	07	102
1 473 700	المساهمات المحمّولة على المشغل	000	
47 847 000	جملة النشاط :		

النشاط 8: الخدمات الاستشفائية الجامعية والبحث بمستشفى البشير حمزة للأطفال

بحساب الدينار

الإعتمادات	البيان	ف . ف	الفصل
5 218 700	الأجر الأساسي والتدرج	01	101
5 218 700	الأجر الأساسي والتدرج	001	
12 000 000	المنح الخصوصية القارة	02	101
12 000 000	المنح الخصوصية القارة	000	
142 000	المنح المرتبطة بالوظيفة	03	101
142 000	المنح المرتبطة بالوظيفة	000	
10 000	المنح الخصوصية المتغيرة	04	101
10 000	المنح الخصوصية المتغيرة	000	
813 100	منحة الإنتاج	05	101
813 100	منحة الإنتاج	000	
32 100	المنح العائلية	13	101
32 100	المنح العائلية	000	
3 777 200	المساهمات المحمّولة على المشغل	14	101
3 777 200	المساهمات المحمّولة على المشغل	000	
4 000 000	أعوان يشغلون خطط وقتية	01	102

4 000 000	أعوان يشغلون خطط وقتية	000	
277 700	الأعوان المتعاقدون والعاملون بالحصّة	02	102
277 700	الأعوان المتعاقدون والعاملون بالحصّة	000	
200	المنح العائلية	06	102
200	المنحة العائلية	001	
827 900	المساهمات المحمّولة على المشغل	07	102
827 900	المساهمات المحمّولة على المشغل	000	
27 098 900	جملة النشاط :		

## النشاط 9: الخدمات الاستشفائية الجامعية والبحث بمستشفى الحبيب بورقيبة بصفاقس

بحساب الدينار

الإعتمادات	البيان	ف . ف	الفصل
10 204 600	الأجر الأساسي والتدرج	01	101
10 204 600	الأجر الأساسي والتدرج	001	
23 000 000	المنح الخصوصية القارة	02	101
23 000 000	المنح الخصوصية القارة	000	
277 600	المنح المرتبطة بالوظيفة	03	101
277 600	المنح المرتبطة بالوظيفة	000	
10 000	المنح الخصوصية المتغيرة	04	101
10 000	المنح الخصوصية المتغيرة	000	
1 589 900	منحة الإنتاج	05	101
1 589 900	منحة الإنتاج	000	
62 800	المنح العائلية	13	101
62 800	المنح العائلية	000	
7 385 900	المساهمات المحمّولة على المشغل	14	101
7 385 900	المساهمات المحمّولة على المشغل	000	
8 000 000	أعوان يشغلون خطط وقتية	01	102
8 000 000	أعوان يشغلون خطط وقتية	000	

543 100	الأعوان المتعاقدون والعاملون بالحصّة	02	102
543 100	الأعوان المتعاقدون والعاملون بالحصّة	000	
400	المنح العائلية	06	102
400	المنحة العائلية	001	
1 618 800	المساهمات المحمّولة على المشغل	07	102
1 618 800	المساهمات المحمّولة على المشغل	000	
52 693 100	جملة النشاط :		

الخدمات الاستشفائية الجامعية والبحث بمعهد محمد القصاب للجبر وتقويم الأعضاء بقصر السعيد A: النشاط

بحساب الدينار

الإعتمادات	البيان	ف . ف	الفصل
3 663 400	الأجر الأساسي والتدرج	01	101
3 663 400	الأجر الأساسي والتدرج	001	
8 500 000	المنح الخصوصية القارة	02	101
8 500 000	المنح الخصوصية القارة	000	
99 700	المنح المرتبطة بالوظيفة	03	101
99 700	المنح المرتبطة بالوظيفة	000	
7 000	المنح الخصوصية المتغيرة	04	101
7 000	المنح الخصوصية المتغيرة	000	
570 800	منحة الإنتاج	05	101
570 800	منحة الإنتاج	000	
22 500	المنح العائلية	13	101
22 500	المنح العائلية	000	
2 651 500	المساهمات المحمّولة على المشغل	14	101
2 651 500	المساهمات المحمّولة على المشغل	000	
3 000 000	أعوان يشغلون خطط وقتية	01	102
3 000 000	أعوان يشغلون خطط وقتية	000	
195 000	الأعوان المتعاقدون والعاملون بالحصّة	02	102

195 000	الأعوان المتعاقدون والعاملون بالحصّة	000	
100	المنح العائلية	06	102
100	المنحة العائلية	001	
581 100	المساهمات المحمّولة على المشغل	07	102
581 100	المساهمات المحمّولة على المشغل	000	
19 291 100	جملة النشاط :		

الخدمات الاستشفائية الجامعية والبحث بالمعهد الوطني للتغذية والتكنولوجيا الغذائية بتونس : B النشاط

بحساب الدينار

الإعتمادات	البيان	ف . ف	الفصل
1 339 300	الأجر الأساسي والتدرج	01	101
1 339 300	الأجر الأساسي والتدرج	001	
3 500 000	المنح الخصوصية القارة	02	101
3 500 000	المنح الخصوصية القارة	000	
36 400	المنح المرتبطة بالوظيفة	03	101
36 400	المنح المرتبطة بالوظيفة	000	
5 000	المنح الخصوصية المتغيرة	04	101
5 000	المنح الخصوصية المتغيرة	000	
208 700	منحة الإنتاج	05	101
208 700	منحة الإنتاج	000	
8 200	المنح العائلية	13	101
8 200	المنح العائلية	000	
969 300	المساهمات المحمّولة على المشغل	14	101
969 300	المساهمات المحمّولة على المشغل	000	
1 100 000	أعوان يشغلون خطط وقتية	01	102
1 100 000	أعوان يشغلون خطط وقتية	000	
71 300	الأعوان المتعاقدون والعاملون بالحصّة	02	102
71 300	الأعوان المتعاقدون والعاملون بالحصّة	000	

100	المنح العائلية	06	102
100	المنحة العائلية	001	
212 500	المساهمات المحمولة على المشغل	07	102
212 500	المساهمات المحمولة على المشغل	000	
7 450 800	جملة النشاط :		

الخدمات الاستشفائية الجامعية والبحث بمركز التوليد وطب الرضيع بتونس : C النشاط

بحساب الدينار

الإعتمادات	البيان	ف . ف	الفصل
3 397 500	الأجر الأساسي والتدرج	01	101
3 397 500	الأجر الأساسي والتدرج	001	
8 000 000	المنح الخصوصية القارة	02	101
8 000 000	المنح الخصوصية القارة	000	
92 400	المنح المرتبطة بالوظيفة	03	101
92 400	المنح المرتبطة بالوظيفة	000	
6 000	المنح الخصوصية المتغيرة	04	101
6 000	المنح الخصوصية المتغيرة	000	
529 300	منحة الإنتاج	05	101
529 300	منحة الإنتاج	000	
20 900	المنح العائلية	13	101
20 900	المنح العائلية	000	
2 459 000	المساهمات المحمولة على المشغل	14	101
2 459 000	المساهمات المحمولة على المشغل	000	
3 000 000	أعوان يشغلون خطط وقتية	01	102
3 000 000	أعوان يشغلون خطط وقتية	000	
180 800	الأعوان المتعاقدون والعاملون بالحصّة	02	102
180 800	الأعوان المتعاقدون والعاملون بالحصّة	000	
100	المنح العائلية	06	102

100	المنحة العائلية	001	
538 900	المساهمات المحمولة على المشغل	07	102
538 900	المساهمات المحمولة على المشغل	000	
18 224 900	جملة النشاط :		

## الخدمات الاستشفائية الجامعية والبحث بمعهد الهادي الرايس لأمراض العيون بتونس : D النشاط

بحساب الدينار

الإعتمادات	البيان	ف . ف	الفصل
1 313 600	الأجر الأساسي والتدرج	01	101
1 313 600	الأجر الأساسي والتدرج	001	
3 000 000	المنح الخصوصية القارة	02	101
3 000 000	المنح الخصوصية القارة	000	
35 700	المنح المرتبطة بالوظيفة	03	101
35 700	المنح المرتبطة بالوظيفة	000	
5 000	المنح الخصوصية المتغيرة	04	101
5 000	المنح الخصوصية المتغيرة	000	
204 700	منحة الإنتاج	05	101
204 700	منحة الإنتاج	000	
8 100	المنح العائلية	13	101
8 100	المنح العائلية	000	
950 700	المساهمات المحمولة على المشغل	14	101
950 700	المساهمات المحمولة على المشغل	000	
5 517 800	جملة النشاط :		

## الخدمات الاستشفائية الجامعية والبحث بمعهد صالح عزيز تونس : E النشاط

بحساب الدينار

الإعتمادات	البيان	ف . ف	الفصل
3 653 600	الأجر الأساسي والتدرج	01	101



3 653 600	الأجر الأساسي والتدرج	001	
9 000 000	المنح الخصوصية القارة	02	101
9 000 000	المنح الخصوصية القارة	000	
99 400	المنح المرتبطة بالوظيفة	03	101
99 400	المنح المرتبطة بالوظيفة	000	
4 000	المنح الخصوصية المتغيرة	04	101
4 000	المنح الخصوصية المتغيرة	000	
569 200	منحة الإنتاج	05	101
569 200	منحة الإنتاج	000	
22 500	المنح العائلية	13	101
22 500	المنح العائلية	000	
2 644 400	المساهمات المحمولة على المشغل	14	101
2 644 400	المساهمات المحمولة على المشغل	000	
3 000 000	أعوان يشغلون خطط وقتية	01	102
3 000 000	أعوان يشغلون خطط وقتية	000	
194 400	الأعوان المتعاقدون والعاملون بالحصصة	02	102
194 400	الأعوان المتعاقدون والعاملون بالحصصة	000	
100	المنح العائلية	06	102
100	المنحة العائلية	001	
579 600	المساهمات المحمولة على المشغل	07	102
579 600	المساهمات المحمولة على المشغل	000	
19 767 200	جملة النشاط :		

## الخدمات الاستشفائية الجامعية والبحث بالمعهد الوطني لأمراض الأعصاب : F النشاط

بحساب الدينار

الإعتمادات	البيان	ف . ف	الفصل
2 674 000	الأجر الأساسي والتدرج	01	101
2 674 000	الأجر الأساسي والتدرج	001	

6 500 000	المنح الخصوصية القارة	02	101
6 500 000	المنح الخصوصية القارة	000	
72 700	المنح المرتبطة بالوظيفة	03	101
72 700	المنح المرتبطة بالوظيفة	000	
7 000	المنح الخصوصية المتغيرة	04	101
7 000	المنح الخصوصية المتغيرة	000	
416 600	منحة الإنتاج	05	101
416 600	منحة الإنتاج	000	
16 500	المنح العائلية	13	101
16 500	المنح العائلية	000	
1 935 400	المساهمات المحمولة على المشغل	14	101
1 935 400	المساهمات المحمولة على المشغل	000	
2 500 000	أعوان يشغلون خطط وقتية	01	102
2 500 000	أعوان يشغلون خطط وقتية	000	
142 300	الأعوان المتعاقدون والعاملون بالحصّة	02	102
142 300	الأعوان المتعاقدون والعاملون بالحصّة	000	
100	المنح العائلية	06	102
100	المنحة العائلية	001	
424 200	المساهمات المحمولة على المشغل	07	102
424 200	المساهمات المحمولة على المشغل	000	
14 688 800	جملة النشاط :		

## الخدمات الاستشفائية الجامعية والبحث بمستشفى عزيزة عثمانة : G النشاط

بحساب الدينار

الإعتمادات	البيان	ف . ف	الفصل
2 059 500	الأجر الأساسي والتدرج	01	101
2 059 500	الأجر الأساسي والتدرج	001	
5 000 000	المنح الخصوصية القارة	02	101

5 000 000	المنح الخصوصية القارة	000	
56 000	المنح المرتبطة بالوظيفة	03	101
56 000	المنح المرتبطة بالوظيفة	000	
4 000	المنح الخصوصية المتغيرة	04	101
4 000	المنح الخصوصية المتغيرة	000	
320 900	منحة الإنتاج	05	101
320 900	منحة الإنتاج	000	
12 700	المنح العائلية	13	101
12 700	المنح العائلية	000	
1 490 600	المساهمات المحمولة على المشغل	14	101
1 490 600	المساهمات المحمولة على المشغل	000	
2 000 000	أعوان يشغلون خطط وقتية	01	102
2 000 000	أعوان يشغلون خطط وقتية	000	
109 600	الأعوان المتعاقدون والعاملون بالحصصة	02	102
109 600	الأعوان المتعاقدون والعاملون بالحصصة	000	
100	المنح العائلية	06	102
100	المنحة العائلية	001	
326 700	المساهمات المحمولة على المشغل	07	102
326 700	المساهمات المحمولة على المشغل	000	
11 380 100	جملة النشاط :		

## الخدمات الاستشفائية الجامعية والبحث بمستشفى الحبيب ثامر : H النشاط

بحساب الدينار

الإعتمادات	البيان	ف . ف	الفصل
4 371 300	الأجر الأساسي والتدرج	01	101
4 371 300	الأجر الأساسي والتدرج	001	
10 000 000	المنح الخصوصية القارة	02	101
10 000 000	المنح الخصوصية القارة	000	

118 900	المنح المرتبطة بالوظيفة	03	101
118 900	المنح المرتبطة بالوظيفة	000	
7 000	المنح الخصوصية المتغيرة	04	101
7 000	المنح الخصوصية المتغيرة	000	
681 000	منحة الإنتاج	05	101
681 000	منحة الإنتاج	000	
26 900	المنح العائلية	13	101
26 900	المنح العائلية	000	
3 163 800	المساهمات المحمولة على المشغل	14	101
3 163 800	المساهمات المحمولة على المشغل	000	
3 500 000	أعوان يشغلون خطط وقتية	01	102
3 500 000	أعوان يشغلون خطط وقتية	000	
232 600	الأعوان المتعاقدون والعاملون بالحصّة	02	102
232 600	الأعوان المتعاقدون والعاملون بالحصّة	000	
200	المنح العائلية	06	102
200	المنحة العائلية	001	
693 400	المساهمات المحمولة على المشغل	07	102
693 400	المساهمات المحمولة على المشغل	000	
22 795 100	جملة النشاط :		

الخدمات الاستشفائية الجامعية والبحث بمستشفى عبد الرحمان المامي للأمراض الرئوية :! النشاط

بحساب الدينار

الإعتمادات	البيان	ف . ف	الفصل
4 903 800	الأجر الأساسي والتدرج	01	101
4 903 800	الأجر الأساسي والتدرج	001	
11 000 000	المنح الخصوصية القارة	02	101
11 000 000	المنح الخصوصية القارة	000	
133 400	المنح المرتبطة بالوظيفة	03	101

133 400	المنح المرتبطة بالوظيفة	000	
8 000	المنح الخصوصية المتغيرة	04	101
8 000	المنح الخصوصية المتغيرة	000	
764 000	منحة الإنتاج	05	101
764 000	منحة الإنتاج	000	
30 200	المنح العائلية	13	101
30 200	المنح العائلية	000	
3 549 300	المساهمات المحمولة على المشغل	14	101
3 549 300	المساهمات المحمولة على المشغل	000	
4 000 000	أعوان يشغلون خطط وقتية	01	102
4 000 000	أعوان يشغلون خطط وقتية	000	
261 000	الأعوان المتعاقدون والعاملون بالحصّة	02	102
261 000	الأعوان المتعاقدون والعاملون بالحصّة	000	
200	المنح العائلية	06	102
200	المنحة العائلية	001	
777 900	المساهمات المحمولة على المشغل	07	102
777 900	المساهمات المحمولة على المشغل	000	
25 427 800	جملة النشاط :		

## الخدمات الاستشفائية الجامعية والبحث بمستشفى الرازي بمنوبة : ج النشاط

بحساب الدينار

الإعتمادات	البيان	ف . ف	الفصل
3 683 800	الأجر الأساسي والتدرج	01	101
3 683 800	الأجر الأساسي والتدرج	001	
8 500 000	المنح الخصوصية القارة	02	101
8 500 000	المنح الخصوصية القارة	000	
100 200	المنح المرتبطة بالوظيفة	03	101
100 200	المنح المرتبطة بالوظيفة	000	

14 000	المنح الخصوصية المتغيرة	04	101
14 000	المنح الخصوصية المتغيرة	000	
573 900	منحة الإنتاج	05	101
573 900	منحة الإنتاج	000	
22 700	المنح العائلية	13	101
22 700	المنح العائلية	000	
2 666 300	المساهمات المحمولة على المشغل	14	101
2 666 300	المساهمات المحمولة على المشغل	000	
3 000 000	أعوان يشغلون خطط وقتية	01	102
3 000 000	أعوان يشغلون خطط وقتية	000	
196 000	الأعوان المتعاقدون والعاملون بالحصّة	02	102
196 000	الأعوان المتعاقدون والعاملون بالحصّة	000	
100	المنح العائلية	06	102
100	المنحة العائلية	001	
584 400	المساهمات المحمولة على المشغل	07	102
584 400	المساهمات المحمولة على المشغل	000	
19 341 400	جملة النشاط :		

الخدمات الاستشفائية الجامعية والبحث بمستشفى فطومة بورقيبة بالمنستير : K النشاط

بحساب الدينار

الإعتمادات	البيان	ف . ف	الفصل
12 245 900	الأجر الأساسي والتدرج	01	101
12 245 900	الأجر الأساسي والتدرج	001	
28 000 000	المنح الخصوصية القارة	02	101
28 000 000	المنح الخصوصية القارة	000	
333 100	المنح المرتبطة بالوظيفة	03	101
333 100	المنح المرتبطة بالوظيفة	000	
20 000	المنح الخصوصية المتغيرة	04	101

20 000	المنح الخصوصية المتغيرة	000	
1 907 900	منحة الإنتاج	05	101
1 907 900	منحة الإنتاج	000	
75 400	المنح العائلية	13	101
75 400	المنح العائلية	000	
8 863 300	المساهمات المحمولة على المشغل	14	101
8 863 300	المساهمات المحمولة على المشغل	000	
10 000 000	أعوان يشغلون خطط وقتية	01	102
10 000 000	أعوان يشغلون خطط وقتية	000	
651 700	الأعوان المتعاقدون والعاملون بالحصصة	02	102
651 700	الأعوان المتعاقدون والعاملون بالحصصة	000	
500	المنح العائلية	06	102
500	المنحة العائلية	001	
1 942 600	المساهمات المحمولة على المشغل	07	102
1 942 600	المساهمات المحمولة على المشغل	000	
64 040 400	جملة النشاط :		

## الخدمات الاستشفائية الجامعية والبحث بمستشفى شارل نيكول : L النشاط

بحساب الدينار

الإعتمادات	البيان	ف . ف	الفصل
12 807 200	الأجر الأساسي والتدرج	01	101
12 807 200	الأجر الأساسي والتدرج	001	
29 000 000	المنح الخصوصية القارة	02	101
29 000 000	المنح الخصوصية القارة	000	
348 400	المنح المرتبطة بالوظيفة	03	101
348 400	المنح المرتبطة بالوظيفة	000	
25 000	المنح الخصوصية المتغيرة	04	101
25 000	المنح الخصوصية المتغيرة	000	

1 995 400	منحة الإنتاج	05	101
1 995 400	منحة الإنتاج	000	
78 800	المنح العائلية	13	101
78 800	المنح العائلية	000	
9 269 600	المساهمات المحمولة على المشغل	14	101
9 269 600	المساهمات المحمولة على المشغل	000	
10 000 000	أعوان يشغلون خطط وقتية	01	102
10 000 000	أعوان يشغلون خطط وقتية	000	
681 600	الأعوان المتعاقدون والعاملون بالحصّة	02	102
681 600	الأعوان المتعاقدون والعاملون بالحصّة	000	
500	المنح العائلية	06	102
500	المنحة العائلية	001	
2 031 600	المساهمات المحمولة على المشغل	07	102
2 031 600	المساهمات المحمولة على المشغل	000	
66 238 100	جملة النشاط :		

## الخدمات الاستشفائية الجامعية والبحث بمستشفى الرباطة M: النشاط

بحساب الدينار

الإعتمادات	البيان	ف . ف	الفصل
10 568 600	الأجر الأساسي والتدرج	01	101
10 568 600	الأجر الأساسي والتدرج	001	
24 000 000	المنح الخصوصية القارة	02	101
24 000 000	المنح الخصوصية القارة	000	
287 500	المنح المرتبطة بالوظيفة	03	101
287 500	المنح المرتبطة بالوظيفة	000	
22 000	المنح الخصوصية المتغيرة	04	101
22 000	المنح الخصوصية المتغيرة	000	
1 646 600	منحة الإنتاج	05	101



1 646 600	منحة الإنتاج	000	
65 000	المنح العائلية	13	101
65 000	المنح العائلية	000	
7 649 300	المساهمات المحمولة على المشغل	14	101
7 649 300	المساهمات المحمولة على المشغل	000	
8 100 000	أعوان يشغلون خطط وقتية	01	102
8 100 000	أعوان يشغلون خطط وقتية	000	
562 500	الأعوان المتعاقدون والعاملون بالحصصة	02	102
562 500	الأعوان المتعاقدون والعاملون بالحصصة	000	
400	المنح العائلية	06	102
400	المنحة العائلية	001	
1 676 500	المساهمات المحمولة على المشغل	07	102
1 676 500	المساهمات المحمولة على المشغل	000	
54 578 400	جملة النشاط :		

الخدمات الاستشفائية الجامعية والبحث بمستشفى فرحات حشاد بسوسة : N النشاط

بحساب الدينار

الإعتمادات	البيان	ف . ف	الفصل
11 923 100	الأجر الأساسي والتدرج	01	101
11 923 100	الأجر الأساسي والتدرج	001	
27 000 000	المنح الخصوصية القارة	02	101
27 000 000	المنح الخصوصية القارة	000	
324 300	المنح المرتبطة بالوظيفة	03	101
324 300	المنح المرتبطة بالوظيفة	000	
10 000	المنح الخصوصية المتغيرة	04	101
10 000	المنح الخصوصية المتغيرة	000	
1 857 600	منحة الإنتاج	05	101
1 857 600	منحة الإنتاج	000	

73 400	المنح العائلية	13	101
73 400	المنح العائلية	000	
8 629 700	المساهمات المحمولة على المشغل	14	101
8 629 700	المساهمات المحمولة على المشغل	000	
12 000 000	أعوان يشغلون خطط وقتية	01	102
12 000 000	أعوان يشغلون خطط وقتية	000	
634 500	الأعوان المتعاقدون والعاملون بالحصصة	02	102
634 500	الأعوان المتعاقدون والعاملون بالحصصة	000	
500	المنح العائلية	06	102
500	المنحة العائلية	001	
1 891 400	المساهمات المحمولة على المشغل	07	102
1 891 400	المساهمات المحمولة على المشغل	000	
64 344 500	جملة النشاط :		

## الخدمات الاستشفائية الجامعية والبحث بمستشفى المنجي سليم بالمرسى O: النشاط

بحساب الدينار

الإعتمادات	البيان	ف . ف	الفصل
5 970 000	الأجر الأساسي والتدرج	01	101
5 970 000	الأجر الأساسي والتدرج	001	
13 500 000	المنح الخصوصية القارة	02	101
13 500 000	المنح الخصوصية القارة	000	
162 400	المنح المرتبطة بالوظيفة	03	101
162 400	المنح المرتبطة بالوظيفة	000	
8 000	المنح الخصوصية المتغيرة	04	101
8 000	المنح الخصوصية المتغيرة	000	
930 100	منحة الإنتاج	05	101
930 100	منحة الإنتاج	000	
36 700	المنح العائلية	13	101

36 700	المنح العائلية	000	
4 320 900	المساهمات المحمولة على المشغل	14	101
4 320 900	المساهمات المحمولة على المشغل	000	
5 000 000	أعوان يشغلون خطط وقتية	01	102
5 000 000	أعوان يشغلون خطط وقتية	000	
317 700	الأعوان المتعاقدون والعاملون بالحصصة	02	102
317 700	الأعوان المتعاقدون والعاملون بالحصصة	000	
200	المنح العائلية	06	102
200	المنحة العائلية	001	
947 000	المساهمات المحمولة على المشغل	07	102
947 000	المساهمات المحمولة على المشغل	000	
31 193 000	جملة النشاط :		

## الخدمات الاستشفائية الجامعية والبحث بمستشفى سهلول بسوسة P: النشاط

بحساب الدينار

الإعتمادات	البيان	ف . ف	الفصل
9 757 300	الأجر الأساسي والتدرج	01	101
9 757 300	الأجر الأساسي والتدرج	001	
22 000 000	المنح الخصوصية القارة	02	101
22 000 000	المنح الخصوصية القارة	000	
265 400	المنح المرتبطة بالوظيفة	03	101
265 400	المنح المرتبطة بالوظيفة	000	
8 000	المنح الخصوصية المتغيرة	04	101
8 000	المنح الخصوصية المتغيرة	000	
1 520 200	منحة الإنتاج	05	101
1 520 200	منحة الإنتاج	000	
60 000	المنح العائلية	13	101
60 000	المنح العائلية	000	

7 062 100	المساهمات المحمولة على المشغل	14	101
7 062 100	المساهمات المحمولة على المشغل	000	
8 000 000	أعوان يشغلون خطط وقتية	01	102
8 000 000	أعوان يشغلون خطط وقتية	000	
519 300	الأعوان المتعاقدون والعاملون بالحصّة	02	102
519 300	الأعوان المتعاقدون والعاملون بالحصّة	000	
400	المنح العائلية	06	102
400	المنحة العائلية	001	
1 547 800	المساهمات المحمولة على المشغل	07	102
1 547 800	المساهمات المحمولة على المشغل	000	
50 740 500	جملة النشاط :		

الخدمات الاستشفائية الجامعية والبحث بمركز الإصابات و الحروق البليغة بين عروس Q: النشاط

بحساب الدينار

الإعتمادات	البيان	ف . ف	الفصل
4 196 000	الأجر الأساسي والتدرج	01	101
4 196 000	الأجر الأساسي والتدرج	001	
9 500 000	المنح الخصوصية القارة	02	101
9 500 000	المنح الخصوصية القارة	000	
114 100	المنح المرتبطة بالوظيفة	03	101
114 100	المنح المرتبطة بالوظيفة	000	
5 000	المنح الخصوصية المتغيرة	04	101
5 000	المنح الخصوصية المتغيرة	000	
653 700	منحة الإنتاج	05	101
653 700	منحة الإنتاج	000	
25 800	المنح العائلية	13	101
25 800	المنح العائلية	000	
3 037 000	المساهمات المحمولة على المشغل	14	101

3 037 000	المساهمات المحمولة على المشغل	000	
3 500 000	أعوان يشغلون خطط وقتية	01	102
3 500 000	أعوان يشغلون خطط وقتية	000	
223 300	الأعوان المتعاقدون والعاملون بالحصّة	02	102
223 300	الأعوان المتعاقدون والعاملون بالحصّة	000	
200	المنح العائلية	06	102
200	المنحة العائلية	001	
665 600	المساهمات المحمولة على المشغل	07	102
665 600	المساهمات المحمولة على المشغل	000	
21 920 700	جملة النشاط :		

الخدمات الاستشفائية الجامعية والبحث بمستشفى الطاهر صفر بالمهدية R: النشاط

بحساب الدينار

الإعتمادات	البيان	ف . ف	الفصل
5 829 300	الأجر الأساسي والتدرج	01	101
5 829 300	الأجر الأساسي والتدرج	001	
13 500 000	المنح الخصوصية القارة	02	101
13 500 000	المنح الخصوصية القارة	000	
158 600	المنح المرتبطة بالوظيفة	03	101
158 600	المنح المرتبطة بالوظيفة	000	
8 000	المنح الخصوصية المتغيرة	04	101
8 000	المنح الخصوصية المتغيرة	000	
908 200	منحة الإنتاج	05	101
908 200	منحة الإنتاج	000	
35 900	المنح العائلية	13	101
35 900	المنح العائلية	000	
4 219 100	المساهمات المحمولة على المشغل	14	101
4 219 100	المساهمات المحمولة على المشغل	000	

5 000 000	أعوان يشغلون خطط وقتية	01	102
5 000 000	أعوان يشغلون خطط وقتية	000	
310 200	الأعوان المتعاقدون والعاملون بالحصّة	02	102
310 200	الأعوان المتعاقدون والعاملون بالحصّة	000	
200	المنح العائلية	06	102
200	المنحة العائلية	001	
924 700	المساهمات المحمّولة على المشغل	07	102
924 700	المساهمات المحمّولة على المشغل	000	
30 894 200	جملة النشاط :		

الخدمات الصحية الاستشفائية الجامعية والبحث بمعهد باستور : S النشاط

بحساب الدينار

الإعتمادات	البيان	ف . ف	الفصل
2 461 100	الأجر الأساسي والتدرج	01	101
2 461 100	الأجر الأساسي والتدرج	001	
5 600 000	المنح الخصوصية القارة	02	101
5 600 000	المنح الخصوصية القارة	000	
67 000	المنح المرتبطة بالوظيفة	03	101
67 000	المنح المرتبطة بالوظيفة	000	
8 000	المنح الخصوصية المتغيرة	04	101
8 000	المنح الخصوصية المتغيرة	000	
383 400	منحة الإنتاج	05	101
383 400	منحة الإنتاج	000	
15 100	المنح العائلية	13	101
15 100	المنح العائلية	000	
1 781 300	المساهمات المحمّولة على المشغل	14	101
1 781 300	المساهمات المحمّولة على المشغل	000	
2 000 000	أعوان يشغلون خطط وقتية	01	102

2 000 000	أعوان يشغلون خطط وقتية	000	
131 000	الأعوان المتعاقدون والعاملون بالحصّة	02	102
131 000	الأعوان المتعاقدون والعاملون بالحصّة	000	
100	المنح العائلية	06	102
100	المنحة العائلية	001	
390 400	المساهمات المحمّولة على المشغل	07	102
390 400	المساهمات المحمّولة على المشغل	000	
12 837 400	جملة النشاط :		

جملة الوحدة العملياتية : 703 349 500

جملة البرنامج الفرعي : 703 349 500

البرنامج الفرعي 2 : الخدمات العلاجية المختصة و السلامة الصحية بتونس

(الوحدة العملياتية 1: مؤسسات عمومية ( الخدمات العلاجية المختصة

النشاط 1: خدمات علاجية مختصة

بحساب الدينار

الإعتمادات	البيان	ف . ف	الفصل
3 605 900	الأجر الأساسي والتدرج	01	101
3 605 900	الأجر الأساسي والتدرج	001	
10 747 300	المنح الخصوصية القارة	02	101
10 747 300	المنح الخصوصية القارة	000	
153 300	المنح المرتبطة بالوظيفة	03	101
153 300	المنح المرتبطة بالوظيفة	000	
505 700	منحة الإنتاج	05	101
505 700	منحة الإنتاج	000	

30 400	المنح العائلية	13	101
30 400	المنح العائلية	000	
2 917 000	المساهمات المحمولة على المشغل	14	101
2 917 000	المساهمات المحمولة على المشغل	000	
20 700	أعوان يشغلون خطط وقتية	01	102
20 700	أعوان يشغلون خطط وقتية	000	
41 100	الأعوان المتعاقدون والعاملون بالحصّة	02	102
41 100	الأعوان المتعاقدون والعاملون بالحصّة	000	
100	المنح العائلية	06	102
100	المنحة العائلية	001	
12 100	المساهمات المحمولة على المشغل	07	102
12 100	المساهمات المحمولة على المشغل	000	
360 000	المؤسسات الصحية	09	124
320 000	مركز الاسعاف الطبي الاستعجالي	052	
20 000	المركز الوطني للطب المدرسي والجامعي	055	
20 000	مصحة طب وجراحة الأسنان بالمنستير	145	
18 393 600	جملة النشاط :		

جملة الوحدة العملياتية : 18 393 600

(الوحدة العملياتية 2: مؤسسات عمومية ( السلامة الصحية

النشاط 2: السلامة الصحية

بحساب الدينار

الإعتمادات	البيان	ف . ف	الفصل
5 408 800	الأجر الأساسي والتدرج	01	101
5 408 800	الأجر الأساسي والتدرج	001	
22 909 000	المنح الخصوصية القارة	02	101



22 909 000	المنح الخصوصية القارة	000	
230 000	المنح المرتبطة بالوظيفة	03	101
230 000	المنح المرتبطة بالوظيفة	000	
758 600	منحة الإنتاج	05	101
758 600	منحة الإنتاج	000	
45 600	المنح العائلية	13	101
45 600	المنح العائلية	000	
4 375 500	المساهمات المحمولة على المشغل	14	101
4 375 500	المساهمات المحمولة على المشغل	000	
31 100	أعوان يشغلون خطط وقتية	01	102
31 100	أعوان يشغلون خطط وقتية	000	
61 600	الأعوان المتعاقدون والعاملون بالحصّة	02	102
61 600	الأعوان المتعاقدون والعاملون بالحصّة	000	
100	المنح العائلية	06	102
100	المنحة العائلية	001	
18 200	المساهمات المحمولة على المشغل	07	102
18 200	المساهمات المحمولة على المشغل	000	
70 000	المؤسسات الصحية	09	124
20 000	المركز الوطني للحذر من نتائج استعمال الأدوية	054	
40 000	المركز الوطني للنهوض بزراع الأعضاء	061	
10 000	المرصد الوطني للأمراض الجديدة و المستجدة	235	
33 908 500	جملة النشاط :		

جملة الوحدة العملياتية : 33 908 500

جملة البرنامج الفرعي : 52 302 100

## البرنامج الفرعي 3 : الخدمات العلاجية المختصة بالمنستير

الوحدة العملياتية 1: مؤسسات عمومية

النشاط 1: خدمات علاجية مختصة

بحساب الدينار

الإعتمادات	البيان	ف . ف	الفصل
901 500	الأجر الأساسي والتدرج	01	101
901 500	الأجر الأساسي والتدرج	000	
2 686 800	المنح الخصوصية القارة	02	101
2 686 800	المنح الخصوصية القارة	000	
38 300	المنح المرتبطة بالوظيفة	03	101
38 300	المنح المرتبطة بالوظيفة	000	
126 400	منحة الإنتاج	05	101
126 400	منحة الإنتاج	000	
7 600	المنح العائلية	13	101
7 600	المنح العائلية	000	
729 300	المساهمات المحمولة على المشغل	14	101
729 300	المساهمات المحمولة على المشغل	000	
5 200	أعوان يشغلون خطط وقتية	01	102
5 200	أعوان يشغلون خطط وقتية	000	
10 300	الأعوان المتعاقدون والعاملون بالحصّة	02	102
10 300	الأعوان المتعاقدون والعاملون بالحصّة	000	
3 000	المساهمات المحمولة على المشغل	07	102
3 000	المساهمات المحمولة على المشغل	000	
4 508 400	جملة النشاط :		

جملة الوحدة العملياتية : 4 508 400

جملة البرنامج الفرعي : 4 508 400

جملة البرنامج : 760 160 000

## البرنامج 9 : القيادة و المساندة

## البرنامج الفرعي 1 : القيادة و المساندة المركزية

## الوحدة العمليانية 1: هياكل القيادة و المساندة المركزية

## النشاط 1: القيادة و المساندة

بحساب الدينار

الإعتمادات	البيان	ف . ف	الفصل
107 700	تأجير أعضاء الحكومة و التآجيرات المعادلة له	02	100
107 700	تأجير أعضاء الحكومة و التآجيرات المعادلة له	001	
468 600	تأجير أعضاء الدواوين	04	100
468 600	تأجير أعضاء الدواوين	001	
8 131 250	الأجر الأساسي و التدرج	01	101
8 131 250	الأجر الأساسي و التدرج	001	
21 098 700	المنح الخصوصية القارة	02	101
21 098 700	المنح الخصوصية القارة	000	
735 000	المنح المرتبطة بالوظيفة	03	101
735 000	المنح المرتبطة بالوظيفة	000	
887 100	منحة الإنتاج	05	101
887 100	منحة الإنتاج	000	
200 000	منحة الساعات الإضافية و العمل الليلي	06	101
200 000	منحة الساعات الإضافية و العمل الليلي	000	
939 200	المنح العائلية	13	101
939 200	المنحة العائلية	001	
5 701 200	المساهمات المحمولة على المشغل	14	101
5 701 200	المساهمات المحمولة على المشغل	000	
674 000	أعوان يشغلون خطط وقتية	01	102
674 000	أعوان يشغلون خطط وقتية	000	

405 000	الأعوان المتعاقدون والعاملون بالحصّة	02	102
405 000	الأعوان المتعاقدون والعاملون بالحصّة	000	
2 500	المنح العائلية	06	102
2 500	المنحة العائلية	001	
204 900	المساهمات المحمّولة على المشغل	07	102
204 900	المساهمات المحمّولة على المشغل	000	
39 555 150	جملة النشاط :		

## النشاط 2: المساندة والتكوين الأساسي والمستمر

بحساب الدينار

الإعتمادات	البيان	ف . ف	الفصل
1 110 000	مؤسسات التعليم العالي	05	124
200 000	المدرسة العليا لعلوم و تقنيات الصحة بتونس	051	
195 000	المدرسة العليا لعلوم و تقنيات الصحة بالمنستير	052	
280 000	المدرسة العليا لعلوم وتقنيات الصحة بصفافس	053	
180 000	المدرسة العليا لعلوم وتقنيات الصحة بسوسة	054	
50 000	المعهد العالي لعلوم التمريض بتونس	055	
80 000	المعهد العالي لعلوم التمريض بالكاف	056	
50 000	المعهد العالي لعلوم التمريض بسوسة	057	
70 000	المعهد العالي لعلوم التمريض بصفافس	058	
5 000	المعهد العالي لعلوم التمريض بقابس	059	
235 000	مؤسسات التكوين	08	124
70 000	المعهد الوطني للصحة العمومية	211	
20 000	معهد التكوين المستمر لأعوان الصحة بالمنستير	212	
50 000	المركز الوطني للتكوين البيداغوجي لإطارات الصحة العمومية	213	
5 000	مدرسة علوم التمريض بتونس	214	
10 000	مدرسة علوم التمريض بمنزل بورقيبة	215	
10 000	مدرسة علوم التمريض بنابل	216	
5 000	مدرسة علوم التمريض بجندوبة	217	

5 000	مدرسة علوم التمريض بباجة	218	
5 000	مدرسة علوم التمريض بالكاف	219	
5 000	مدرسة علوم التمريض بسليانة	220	
5 000	مدرسة علوم التمريض بالقصرين	221	
5 000	مدرسة علوم التمريض بالقيروان	222	
5 000	مدرسة علوم التمريض بالمهدية	224	
5 000	مدرسة علوم التمريض بقفصة	226	
5 000	مدرسة علوم التمريض بتوزر	227	
5 000	مدرسة علوم التمريض بسیدی بوزید	228	
5 000	مدرسة علوم التمريض بقابس	229	
5 000	مدرسة علوم التمريض بقبلي	230	
5 000	مدرسة علوم التمريض بمدنين	231	
5 000	مدرسة علوم التمريض بتطاوين	232	
1 345 000	جملة النشاط :		

## النشاط 3: المساعدة الفنية في الإعلامية

بحساب الدينار

الإعتمادات	البيان	ف . ف	الفصل
8 608 000	مؤسسات أخرى	30	125
8 608 000	مركز الإعلامية لوزارة الصحة العمومية	021	
8 608 000	جملة النشاط :		

## النشاط 5: التقييم والإعتماد

بحساب الدينار

الإعتمادات	البيان	ف . ف	الفصل
1 165 000	مؤسسات النهوض بالقطاعات	17	125
1 165 000	الهيئة الوطنية للإعتماد في المجال الصحي	044	
1 165 000	جملة النشاط :		

جملة الوحدة العملياتية : 50 673 150

جملة البرنامج الفرعي : 50 673 150

البرنامج الفرعي 2 : المساندة بتونس

الوحدة العملياتية 1 : مؤسسات عمومية بتونس

النشاط 2 : المساندة والتكوين الأساسي والمستمر

بحساب الدينار

الإعتمادات	البيان	ف . ف	الفصل
1 210 200	الأجر الأساسي والتدرج	01	101
1 210 200	الأجر الأساسي والتدرج	001	
3 535 700	المنح الخصوصية القارة	02	101
3 535 700	المنح الخصوصية القارة	000	
117 300	المنح المرتبطة بالوظيفة	03	101
117 300	المنح المرتبطة بالوظيفة	000	
141 600	منحة الإنتاج	05	101
141 600	منحة الإنتاج	000	
149 900	المنح العائلية	13	101
149 900	المنحة العائلية	001	
909 800	المساهمات المحمولة على المشغل	14	101
909 800	المساهمات المحمولة على المشغل	000	
107 600	أعوان يشغلون خطط وقتية	01	102
107 600	أعوان يشغلون خطط وقتية	000	
64 600	الأعوان المتعاقدون والعاملون بالحصّة	02	102
64 600	الأعوان المتعاقدون والعاملون بالحصّة	000	
400	المنح العائلية	06	102

400	المنحة العائلية	001	
32 700	المساهمات المحمولة على المشغل	07	102
32 700	المساهمات المحمولة على المشغل	000	
6 269 800	جملة النشاط :		

جملة الوحدة العملياتية : 6 269 800

جملة البرنامج الفرعي : 6 269 800

### البرنامج الفرعي 3 : المساندة بأريانة

الوحدة العملياتية 1: مؤسسات عمومية بأريانة

النشاط 2: المساندة والتكوين الأساسي والمستمر

بحساب الدينار

الإعتمادات	البيان	ف . ف	الفصل
518 600	الأجر الأساسي والتدرج	01	101
518 600	الأجر الأساسي والتدرج	001	
1 535 700	المنح الخصوصية القارة	02	101
1 535 700	المنح الخصوصية القارة	000	
50 900	المنح المرتبطة بالوظيفة	03	101
50 900	المنح المرتبطة بالوظيفة	000	
61 500	منحة الإنتاج	05	101
61 500	منحة الإنتاج	000	
65 100	المساهمات المحمولة على المشغل	14	101
65 100	المساهمات المحمولة على المشغل	000	
46 700	أعوان يشغلون خطط وقتية	01	102
46 700	أعوان يشغلون خطط وقتية	000	



28 100	الأعوان المتعاقدون والعاملون بالحصصة	02	102
28 100	الأعوان المتعاقدون والعاملون بالحصصة	000	
200	المنح العائلية	06	102
200	المنحة العائلية	001	
14 200	المساهمات المحمولة على المشغل	07	102
14 200	المساهمات المحمولة على المشغل	000	
2 321 000	جملة النشاط :		

جملة الوحدة العملياتية : 2 321 000

جملة البرنامج الفرعي : 2 321 000

البرنامج الفرعي 4 : المساندة بين عروس

الوحدة العملياتية 1: مؤسسات عمومية بين عروس

النشاط 2: المساندة والتكوين الأساسي والمستمر

بحساب الدينار

الإعتمادات	البيان	ف . ف	الفصل
518 600	الأجر الأساسي والتدرج	01	101
518 600	الأجر الأساسي والتدرج	001	
678 600	المنح الخصوصية القارة	02	101
678 600	المنح الخصوصية القارة	000	
22 500	المنح المرتبطة بالوظيفة	03	101
22 500	المنح المرتبطة بالوظيفة	000	
27 200	منحة الإنتاج	05	101
27 200	منحة الإنتاج	000	
28 800	المنح العائلية	13	101

28 800	المنح العائلية	000	
174 600	المساهمات المحمولة على المشغل	14	101
174 600	المساهمات المحمولة على المشغل	000	
20 600	أعوان يشغلون خطط وقتية	01	102
20 600	أعوان يشغلون خطط وقتية	000	
12 400	الأعوان المتعاقدون والعاملون بالحصّة	02	102
12 400	الأعوان المتعاقدون والعاملون بالحصّة	000	
100	المنح العائلية	06	102
100	المنحة العائلية	001	
6 300	المساهمات المحمولة على المشغل	07	102
6 300	المساهمات المحمولة على المشغل	000	
1 489 700	جملة النشاط :		

جملة الوحدة العملياتية : 1 489 700

جملة البرنامج الفرعي : 1 489 700

البرنامج الفرعي 5 : المساندة بمنوبة

الوحدة العملياتية 1 : مؤسسات عمومية بمنوبة

النشاط 2 : المساندة والتكوين الأساسي والمستمر

بحساب الدينار

الإعتمادات	البيان	ف . ف	الفصل
345 800	الأجر الأساسي والتدرج	01	101
345 800	الأجر الأساسي والتدرج	001	
1 035 700	المنح الخصوصية القارة	02	101
1 035 700	المنح الخصوصية القارة	000	

34 400	المنح المرتبطة بالوظيفة	03	101
34 400	المنح المرتبطة بالوظيفة	000	
41 500	منحة الإنتاج	05	101
41 500	منحة الإنتاج	000	
43 900	المنح العائلية	13	101
43 900	المنح العائلية	000	
266 500	المساهمات المحمولة على المشغل	14	101
266 500	المساهمات المحمولة على المشغل	000	
31 500	أعوان يشغلون خطط وقتية	01	102
31 500	أعوان يشغلون خطط وقتية	000	
18 900	الأعوان المتعاقدون والعاملون بالحصّة	02	102
18 900	الأعوان المتعاقدون والعاملون بالحصّة	000	
100	المنح العائلية	06	102
100	المنحة العائلية	001	
9 600	المساهمات المحمولة على المشغل	07	102
9 600	المساهمات المحمولة على المشغل	000	
1 827 900	جملة النشاط :		

جملة الوحدة العملياتية : 1 827 900

جملة البرنامج الفرعي : 1 827 900

البرنامج الفرعي 6 : المساندة بينزرت

الوحدة العملياتية 1 : مؤسسات عمومية بينزرت

## النشاط 2: المساندة والتكوين الأساسي والمستمر

بحساب الدينار

الإعتمادات	البيان	ف . ف	الفصل
691 500	الأجر الأساسي والتدرج	01	101
691 500	الأجر الأساسي والتدرج	001	
2 035 700	المنح الخصوصية القارة	02	101
2 035 700	المنح الخصوصية القارة	000	
67 500	المنح المرتبطة بالوظيفة	03	101
67 500	المنح المرتبطة بالوظيفة	000	
81 500	منحة الإنتاج	05	101
81 500	منحة الإنتاج	000	
86 300	المنح العائلية	13	101
86 300	المنح العائلية	000	
523 800	المساهمات المحمولة على المشغل	14	101
523 800	المساهمات المحمولة على المشغل	000	
61 900	أعوان يشغلون خطط وقتية	01	102
61 900	أعوان يشغلون خطط وقتية	000	
37 200	الأعوان المتعاقدون والعاملون بالحصصة	02	102
37 200	الأعوان المتعاقدون والعاملون بالحصصة	000	
200	المنح العائلية	06	102
200	المنحة العائلية	001	
18 800	المساهمات المحمولة على المشغل	07	102
18 800	المساهمات المحمولة على المشغل	000	
3 604 400	جملة النشاط :		

جملة الوحدة العملياتية : 3 604 400

جملة البرنامج الفرعي : 3 604 400

البرنامج الفرعي 7 : المساندة بنابل

الوحدة العملياتية 1: مؤسسات عمومية بنابل

النشاط 2: المساندة والتكوين الأساسي والمستمر

بحساب الدينار

الإعتمادات	البيان	ف . ف	الفصل
864 400	الأجر الأساسي والتدرج	01	101
864 400	الأجر الأساسي والتدرج	001	
2 535 700	المنح الخصوصية القارة	02	101
2 535 700	المنح الخصوصية القارة	000	
84 100	المنح المرتبطة بالوظيفة	03	101
84 100	المنح المرتبطة بالوظيفة	000	
101 500	منحة الإنتاج	05	101
101 500	منحة الإنتاج	000	
107 500	المنح العائلية	13	101
107 500	المنح العائلية	000	
652 500	المساهمات المحمولة على المشغل	14	101
652 500	المساهمات المحمولة على المشغل	000	
77 100	أعوان يشغلون خطط وقتية	01	102
77 100	أعوان يشغلون خطط وقتية	000	
46 400	الأعوان المتعاقدون والعاملون بالحصّة	02	102
46 400	الأعوان المتعاقدون والعاملون بالحصّة	000	
300	المنح العائلية	06	102
300	المنحة العائلية	001	
23 400	المساهمات المحمولة على المشغل	07	102

23 400	المساهمات المحمولة على المشغل	000	
4 492 900	جملة النشاط :		

4 492 900	جملة الوحدة العملياتية :
-----------	--------------------------

4 492 900	جملة البرنامج الفرعي :
-----------	------------------------

### البرنامج الفرعي 8 : المساندة بباجة

#### الوحدة العملياتية 1: مؤسسات عمومية بباجة

#### النشاط 2: المساندة والتكوين الأساسي والمستمر

بحساب الدينار

الإعتمادات	البيان	ف . ف	الفصل
691 500	الأجر الأساسي والتدرج	01	101
691 500	الأجر الأساسي والتدرج	001	
2 035 700	المنح الخصوصية القارة	02	101
2 035 700	المنح الخصوصية القارة	000	
67 500	المنح المرتبطة بالوظيفة	03	101
67 500	المنح المرتبطة بالوظيفة	000	
81 500	منحة الإنتاج	05	101
81 500	منحة الإنتاج	000	
86 300	المنح العائلية	13	101
86 300	المنح العائلية	000	
523 800	المساهمات المحمولة على المشغل	14	101
523 800	المساهمات المحمولة على المشغل	000	
61 900	أعوان يشغلون خطط وقتية	01	102
61 900	أعوان يشغلون خطط وقتية	000	

37 200	الأعوان المتعاقدون والعاملون بالحصصة	02	102
37 200	الأعوان المتعاقدون والعاملون بالحصصة	000	
200	المنح العائلية	06	102
200	المنحة العائلية	001	
18 800	المساهمات المحمولة على المشغل	07	102
18 800	المساهمات المحمولة على المشغل	000	
3 604 400	جملة النشاط :		

جملة الوحدة العملياتية : 3 604 400

جملة البرنامج الفرعي : 3 604 400

البرنامج الفرعي 9 : المساندة بزغوان

الوحدة العملياتية 1 : مؤسسات عمومية بزغوان

النشاط 2 : المساندة والتكوين الأساسي والمستمر

بحساب الدينار

الإعتمادات	البيان	ف . ف	الفصل
518 600	الأجر الأساسي والتدرج	01	101
518 600	الأجر الأساسي والتدرج	001	
1 535 700	المنح الخصوصية القارة	02	101
1 535 700	المنح الخصوصية القارة	000	
50 900	المنح المرتبطة بالوظيفة	03	101
50 900	المنح المرتبطة بالوظيفة	000	
61 500	منحة الإنتاج	05	101
61 500	منحة الإنتاج	000	
65 100	المنح العائلية	13	101

65 100	المنح العائلية	000	
395 200	المساهمات المحمولة على المشغل	14	101
395 200	المساهمات المحمولة على المشغل	000	
46 700	أعوان يشغلون خطط وقتية	01	102
46 700	أعوان يشغلون خطط وقتية	000	
28 100	الأعوان المتعاقدون والعاملون بالحصّة	02	102
28 100	الأعوان المتعاقدون والعاملون بالحصّة	000	
200	المنح العائلية	06	102
200	المنحة العائلية	001	
14 200	المساهمات المحمولة على المشغل	07	102
14 200	المساهمات المحمولة على المشغل	000	
2 716 200	جملة النشاط :		

جملة الوحدة العملياتية : 2 716 200

جملة البرنامج الفرعي : 2 716 200

البرنامج الفرعي A : المساندة بالكاف

الوحدة العملياتية 1: مؤسسات عمومية بالكاف

النشاط 2: المساندة والتكوين الأساسي والمستمر

بحساب الدينار

الإعتمادات	البيان	ف . ف	الفصل
691 500	الأجر الأساسي والتدرج	01	101
691 500	الأجر الأساسي والتدرج	001	
2 035 700	المنح الخصوصية القارة	02	101
2 035 700	المنح الخصوصية القارة	000	



67 500	المنح المرتبطة بالوظيفة	03	101
67 500	المنح المرتبطة بالوظيفة	000	
81 500	منحة الإنتاج	05	101
81 500	منحة الإنتاج	000	
86 300	المنح العائلية	13	101
86 300	المنح العائلية	000	
523 800	المساهمات المحمولة على المشغل	14	101
523 800	المساهمات المحمولة على المشغل	000	
61 900	أعوان يشغلون خطط وقتية	01	102
61 900	أعوان يشغلون خطط وقتية	000	
37 200	الأعوان المتعاقدون والعاملون بالحصّة	02	102
37 200	الأعوان المتعاقدون والعاملون بالحصّة	000	
200	المنح العائلية	06	102
200	المنحة العائلية	001	
18 800	المساهمات المحمولة على المشغل	07	102
18 800	المساهمات المحمولة على المشغل	000	
3 604 400	جملة النشاط :		

جملة الوحدة العملياتية : 3 604 400

جملة البرنامج الفرعي : 3 604 400

البرنامج الفرعي B : المساندة بسليانة

الوحدة العملياتية 1 : مؤسسات عمومية بسليانة

## النشاط 2: المساندة والتكوين الأساسي والمستمر

بحساب الدينار

الإعتمادات	البيان	ف . ف	الفصل
691 500	الأجر الأساسي والتدرج	01	101
691 500	الأجر الأساسي والتدرج	001	
2 035 700	المنح الخصوصية القارة	02	101
2 035 700	المنح الخصوصية القارة	000	
67 500	المنح المرتبطة بالوظيفة	03	101
67 500	المنح المرتبطة بالوظيفة	000	
81 500	منحة الإنتاج	05	101
81 500	منحة الإنتاج	000	
86 300	المنح العائلية	13	101
86 300	المنح العائلية	000	
523 800	المساهمات المحمولة على المشغل	14	101
523 800	المساهمات المحمولة على المشغل	000	
61 900	أعوان يشغلون خطط وقتية	01	102
61 900	أعوان يشغلون خطط وقتية	000	
37 200	الأعوان المتعاقدون والعاملون بالحصصة	02	102
37 200	الأعوان المتعاقدون والعاملون بالحصصة	000	
200	المنح العائلية	06	102
200	المنحة العائلية	001	
18 800	المساهمات المحمولة على المشغل	07	102
18 800	المساهمات المحمولة على المشغل	000	
3 604 400	جملة النشاط :		

جملة الوحدة العملياتية : 3 604 400

جملة البرنامج الفرعي : 3 604 400

البرنامج الفرعي C : المساندة بالقيروان

الوحدة العملياتية 1: مؤسسات عمومية بالقيروان

النشاط 2: المساندة والتكوين الأساسي والمستمر

بحساب الدينار

الإعتمادات	البيان	ف . ف	الفصل
691 500	الأجر الأساسي والتدرج	01	101
691 500	الأجر الأساسي والتدرج	001	
2 035 700	المنح الخصوصية القارة	02	101
2 035 700	المنح الخصوصية القارة	000	
67 500	المنح المرتبطة بالوظيفة	03	101
67 500	المنح المرتبطة بالوظيفة	000	
81 500	منحة الإنتاج	05	101
81 500	منحة الإنتاج	000	
86 300	المنح العائلية	13	101
86 300	المنح العائلية	000	
523 800	المساهمات المحمولة على المشغل	14	101
523 800	المساهمات المحمولة على المشغل	000	
61 900	أعوان يشغلون خطط وقتية	01	102
61 900	أعوان يشغلون خطط وقتية	000	
37 200	الأعوان المتعاقدون والعاملون بالحصّة	02	102
37 200	الأعوان المتعاقدون والعاملون بالحصّة	000	
200	المنح العائلية	06	102
200	المنحة العائلية	001	
18 800	المساهمات المحمولة على المشغل	07	102

18 800	المساهمات المحمولة على المشغل	000	
3 604 400	جملة النشاط :		

3 604 400	جملة الوحدة العملياتية :
-----------	--------------------------

3 604 400	جملة البرنامج الفرعي :
-----------	------------------------

البرنامج الفرعي D : المساندة بالقصرين

الوحدة العملياتية 1: مؤسسات عمومية بالقصرين

النشاط 2: المساندة والتكوين الأساسي والمستمر

بحساب الدينار

الإعتمادات	البيان	ف . ف	الفصل
691 500	الأجر الأساسي والتدرج	01	101
691 500	الأجر الأساسي والتدرج	001	
2 035 700	المنح الخصوصية القارة	02	101
2 035 700	المنح الخصوصية القارة	000	
67 500	المنح المرتبطة بالوظيفة	03	101
67 500	المنح المرتبطة بالوظيفة	000	
8 150	منحة الإنتاج	05	101
8 150	منحة الإنتاج	000	
86 300	المنح العائلية	13	101
86 300	المنح العائلية	000	
523 800	المساهمات المحمولة على المشغل	14	101
523 800	المساهمات المحمولة على المشغل	000	
61 900	أعوان يشغلون خطط وقتية	01	102
61 900	أعوان يشغلون خطط وقتية	000	

37 200	الأعوان المتعاقدون والعاملون بالحصصة	02	102
37 200	الأعوان المتعاقدون والعاملون بالحصصة	000	
200	المنح العائلية	06	102
200	المنحة العائلية	001	
18 800	المساهمات المحمولة على المشغل	07	102
18 800	المساهمات المحمولة على المشغل	000	
3 531 050	جملة النشاط :		

جملة الوحدة العملياتية : 3 531 050

جملة البرنامج الفرعي : 3 531 050

البرنامج الفرعي E : المساندة بفقصة

الوحدة العملياتية 1: مؤسسات عمومية بفقصة

النشاط 2: المساندة والتكوين الأساسي والمستمر

بحساب الدينار

الإعتمادات	البيان	ف . ف	الفصل
691 500	الأجر الأساسي والتدرج	01	101
691 500	الأجر الأساسي والتدرج	001	
2 035 700	المنح الخصوصية القارة	02	101
2 035 700	المنح الخصوصية القارة	000	
67 500	المنح المرتبطة بالوظيفة	03	101
67 500	المنح المرتبطة بالوظيفة	000	
81 500	منحة الإنتاج	05	101
81 500	منحة الإنتاج	000	
86 300	المنح العائلية	13	101

86 300	المنح العائلية	000	
523 800	المساهمات المحمولة على المشغل	14	101
523 800	المساهمات المحمولة على المشغل	000	
61 900	أعوان يشغلون خطط وقتية	01	102
61 900	أعوان يشغلون خطط وقتية	000	
37 200	الأعوان المتعاقدون والعاملون بالحصّة	02	102
37 200	الأعوان المتعاقدون والعاملون بالحصّة	000	
200	المنح العائلية	06	102
200	المنحة العائلية	001	
18 800	المساهمات المحمولة على المشغل	07	102
18 800	المساهمات المحمولة على المشغل	000	
3 604 400	جملة النشاط :		

جملة الوحدة العملياتية : 3 604 400

جملة البرنامج الفرعي : 3 604 400

البرنامج الفرعي F : المساندة بسيدي بوزيد

الوحدة العملياتية 1: مؤسسات عمومية بسيدي بوزيد

النشاط 2: المساندة والتكوين الأساسي والمستمر

بحساب الدينار

الإعتمادات	البيان	ف . ف	الفصل
691 500	الأجر الأساسي والتدرج	01	101
691 500	الأجر الأساسي والتدرج	001	
2 035 700	المنح الخصوصية القارة	02	101
2 035 700	المنح الخصوصية القارة	000	

67 500	المنح المرتبطة بالوظيفة	03	101
67 500	المنحة الوظيفية	001	
81 500	منحة الإنتاج	05	101
81 500	منحة الإنتاج	000	
86 300	المنح العائلية	13	101
86 300	المنح العائلية	000	
523 800	المساهمات المحمولة على المشغل	14	101
523 800	المساهمات المحمولة على المشغل	000	
61 900	أعوان يشغلون خطط وقتية	01	102
61 900	أعوان يشغلون خطط وقتية	000	
37 200	الأعوان المتعاقدون والعاملون بالحصّة	02	102
37 200	الأعوان المتعاقدون والعاملون بالحصّة	000	
200	المنح العائلية	06	102
200	المنحة العائلية	001	
18 800	المساهمات المحمولة على المشغل	07	102
18 800	المساهمات المحمولة على المشغل	000	
3 604 400	جملة النشاط :		

جملة الوحدة العملياتية : 3 604 400

جملة البرنامج الفرعي : 3 604 400

البرنامج الفرعي G : المساندة بصفاقس

الوحدة العملياتية 1: مؤسسات عمومية بصفاقس

## النشاط 2: المساندة والتكوين الأساسي والمستمر

بحساب الدينار

الإعتمادات	البيان	ف . ف	الفصل
1 037 300	الأجر الأساسي والتدرج	01	101
1 037 300	الأجر الأساسي والتدرج	001	
3 035 700	المنح الخصوصية القارة	02	101
3 035 700	المنح الخصوصية القارة	000	
100 700	المنح المرتبطة بالوظيفة	03	101
100 700	المنح المرتبطة بالوظيفة	000	
121 500	منحة الإنتاج	05	101
121 500	منحة الإنتاج	000	
128 700	المنح العائلية	13	101
128 700	المنح العائلية	000	
781 100	المساهمات المحمولة على المشغل	14	101
781 100	المساهمات المحمولة على المشغل	000	
92 300	أعوان يشغلون خطط وقتية	01	102
92 300	أعوان يشغلون خطط وقتية	000	
55 500	الأعوان المتعاقدون والعاملون بالحصّة	02	102
55 500	الأعوان المتعاقدون والعاملون بالحصّة	000	
300	المنح العائلية	06	102
300	المنحة العائلية	001	
28 100	المساهمات المحمولة على المشغل	07	102
28 100	المساهمات المحمولة على المشغل	000	
5 381 200	جملة النشاط :		

جملة الوحدة العملياتية : 5 381 200



جملة البرنامج الفرعي : 5 381 200

البرنامج الفرعي H : المساندة بالمهدية

الوحدة العملية 1: مؤسسات عمومية بالمهدية

النشاط 2: المساندة والتكوين الأساسي والمستمر

بحساب الدينار

الإعتمادات	البيان	ف . ف	الفصل
864 400	الأجر الأساسي والتدرج	01	101
864 400	الأجر الأساسي والتدرج	001	
2 535 700	المنح الخصوصية القارة	02	101
2 535 700	المنح الخصوصية القارة	000	
84 100	المنح المرتبطة بالوظيفة	03	101
84 100	المنح المرتبطة بالوظيفة	000	
101 500	منحة الإنتاج	05	101
101 500	منحة الإنتاج	000	
107 500	المنح العائلية	13	101
107 500	المنحة العائلية	001	
652 500	المساهمات المحمولة على المشغل	14	101
652 500	المساهمات المحمولة على المشغل	000	
77 100	أعوان يشغلون خطط وقتية	01	102
77 100	أعوان يشغلون خطط وقتية	000	
46 400	الأعوان المتعاقدون والعاملون بالحصّة	02	102
46 400	الأعوان المتعاقدون والعاملون بالحصّة	000	
300	المنح العائلية	06	102
300	المنحة العائلية	001	
23 400	المساهمات المحمولة على المشغل	07	102

23 400	المساهمات المحمولة على المشغل	000	
4 492 900	جملة النشاط :		

4 492 900	جملة الوحدة العملياتية :
-----------	--------------------------

4 492 900	جملة البرنامج الفرعي :
-----------	------------------------

### البرنامج الفرعي 1: المساندة بالمنستير

#### الوحدة العملياتية 1: مؤسسات عمومية بالمنستير

#### النشاط 2: المساندة والتكوين الأساسي والمستمر

بحساب الدينار

الإعتمادات	البيان	ف . ف	الفصل
1 037 300	الأجر الأساسي والتدرج	01	101
1 037 300	الأجر الأساسي والتدرج	001	
3 035 700	المنح الخصوصية القارة	02	101
3 035 700	المنح الخصوصية القارة	000	
100 700	المنح المرتبطة بالوظيفة	03	101
100 700	المنح المرتبطة بالوظيفة	000	
121 500	منحة الإنتاج	05	101
121 500	منحة الإنتاج	000	
128 700	المنح العائلية	13	101
128 700	المنح العائلية	000	
781 100	المساهمات المحمولة على المشغل	14	101
781 100	المساهمات المحمولة على المشغل	000	
92 300	أعوان يشغلون خطط وقتية	01	102
92 300	أعوان يشغلون خطط وقتية	000	

55 500	الأعوان المتعاقدون والعاملون بالحصصة	02	102
55 500	الأعوان المتعاقدون والعاملون بالحصصة	000	
300	المنح العائلية	06	102
300	المنحة العائلية	001	
28 100	المساهمات المحمولة على المشغل	07	102
28 100	المساهمات المحمولة على المشغل	000	
5 381 200	جملة النشاط :		

جملة الوحدة العملياتية : 5 381 200

جملة البرنامج الفرعي : 5 381 200

البرنامج الفرعي ل : المساندة بقابس

الوحدة العملياتية 1: مؤسسات عمومية بقابس

النشاط 2: المساندة والتكوين الأساسي والمستمر

بحساب الدينار

الإعتمادات	البيان	ف . ف	الفصل
691 500	الأجر الأساسي والتدرج	01	101
691 500	الأجر الأساسي والتدرج	001	
2 035 700	المنح الخصوصية القارة	02	101
2 035 700	المنح الخصوصية القارة	000	
67 500	المنح المرتبطة بالوظيفة	03	101
67 500	المنح المرتبطة بالوظيفة	000	
81 500	منحة الإنتاج	05	101
81 500	منحة الإنتاج	000	
86 300	المنح العائلية	13	101

86 300	المنح العائلية	000	
523 800	المساهمات المحمولة على المشغل	14	101
523 800	المساهمات المحمولة على المشغل	000	
61 900	أعوان يشغلون خطط وقتية	01	102
61 900	أعوان يشغلون خطط وقتية	000	
37 200	الأعوان المتعاقدون والعاملون بالحصّة	02	102
37 200	الأعوان المتعاقدون والعاملون بالحصّة	000	
200	المنح العائلية	06	102
200	المنحة العائلية	001	
18 800	المساهمات المحمولة على المشغل	07	102
18 800	المساهمات المحمولة على المشغل	000	
3 604 400	جملة النشاط :		

جملة الوحدة العملياتية : 3 604 400

جملة البرنامج الفرعي : 3 604 400

البرنامج الفرعي K : المساندة بمدنين

الوحدة العملياتية 1: مؤسسات عمومية بمدنين

النشاط 2: المساندة والتكوين الأساسي والمستمر

بحساب الدينار

الإعتمادات	البيان	ف . ف	الفصل
518 600	الأجر الأساسي والتدرج	01	101
518 600	الأجر الأساسي والتدرج	001	
1 535 700	المنح الخصوصية القارة	02	101
1 535 700	المنح الخصوصية القارة	000	

50 900	المنح المرتبطة بالوظيفة	03	101
50 900	المنح المرتبطة بالوظيفة	000	
61 500	منحة الإنتاج	05	101
61 500	منحة الإنتاج	000	
65 100	المنح العائلية	13	101
65 100	المنح العائلية	000	
395 200	المساهمات المحمولة على المشغل	14	101
395 200	المساهمات المحمولة على المشغل	000	
46 700	أعوان يشغلون خطط وقتية	01	102
46 700	أعوان يشغلون خطط وقتية	000	
28 100	الأعوان المتعاقدون والعاملون بالحصّة	02	102
28 100	الأعوان المتعاقدون والعاملون بالحصّة	000	
200	المنح العائلية	06	102
200	المنحة العائلية	001	
14 200	المساهمات المحمولة على المشغل	07	102
14 200	المساهمات المحمولة على المشغل	000	
2 716 200	جملة النشاط :		

جملة الوحدة العملياتية : 2 716 200

جملة البرنامج الفرعي : 2 716 200

البرنامج الفرعي L : المساندة بتطووين

الوحدة العملياتية 1: مؤسسات عمومية بتطووين

## النشاط 2: المساندة والتكوين الأساسي والمستمر

بحساب الدينار

الإعتمادات	البيان	ف . ف	الفصل
691 500	الأجر الأساسي والتدرج	01	101
691 500	الأجر الأساسي والتدرج	001	
2 035 700	المنح الخصوصية القارة	02	101
2 035 700	المنح الخصوصية القارة	000	
67 500	المنح المرتبطة بالوظيفة	03	101
67 500	المنح المرتبطة بالوظيفة	000	
81 500	منحة الإنتاج	05	101
81 500	منحة الإنتاج	000	
86 300	المنح العائلية	13	101
86 300	المنح العائلية	000	
523 800	المساهمات المحمولة على المشغل	14	101
523 800	المساهمات المحمولة على المشغل	000	
61 900	أعوان يشغلون خطط وقتية	01	102
61 900	أعوان يشغلون خطط وقتية	000	
37 200	الأعوان المتعاقدون والعاملون بالحصصة	02	102
37 200	الأعوان المتعاقدون والعاملون بالحصصة	000	
200	المنح العائلية	06	102
200	المنحة العائلية	001	
18 800	المساهمات المحمولة على المشغل	07	102
18 800	المساهمات المحمولة على المشغل	000	
3 604 400	جملة النشاط :		

جملة الوحدة العملياتية : 3 604 400

جملة البرنامج الفرعي : 3 604 400

البرنامج الفرعي M : المساندة بتوزر

الوحدة العملياتية 1: مؤسسات عمومية بتوزر

النشاط 2: المساندة والتكوين الأساسي والمستمر

بحساب الدينار

الإعتمادات	البيان	ف . ف	الفصل
691 500	الأجر الأساسي والتدرج	01	101
691 500	الأجر الأساسي والتدرج	001	
2 035 700	المنح الخصوصية القارة	02	101
2 035 700	المنح الخصوصية القارة	000	
67 500	المنح المرتبطة بالوظيفة	03	101
67 500	المنح المرتبطة بالوظيفة	000	
81 500	منحة الإنتاج	05	101
81 500	منحة الإنتاج	000	
86 300	المنح العائلية	13	101
86 300	المنح العائلية	000	
523 800	المساهمات المحمولة على المشغل	14	101
523 800	المساهمات المحمولة على المشغل	000	
61 900	أعوان يشغلون خطط وقتية	01	102
61 900	أعوان يشغلون خطط وقتية	000	
37 200	الأعوان المتعاقدون والعاملون بالحصّة	02	102
37 200	الأعوان المتعاقدون والعاملون بالحصّة	000	
200	المنح العائلية	06	102
200	المنحة العائلية	001	
18 800	المساهمات المحمولة على المشغل	07	102

18 800	المساهمات المحمولة على المشغل	000	
3 604 400	جملة النشاط :		

3 604 400	جملة الوحدة العملياتية :
-----------	--------------------------

3 604 400	جملة البرنامج الفرعي :
-----------	------------------------

البرنامج الفرعي N : المساندة بقبلي

الوحدة العملياتية 1: مؤسسات عمومية بقبلي

النشاط 2: المساندة والتكوين الأساسي والمستمر

بحساب الدينار

الإعتمادات	البيان	ف . ف	الفصل
518 600	الأجر الأساسي والتدرج	01	101
518 600	الأجر الأساسي والتدرج	001	
1 535 700	المنح الخصوصية القارة	02	101
1 535 700	المنح الخصوصية القارة	000	
50 900	المنح المرتبطة بالوظيفة	03	101
50 900	المنح المرتبطة بالوظيفة	000	
61 500	منحة الإنتاج	05	101
61 500	منحة الإنتاج	000	
65 100	المنح العائلية	13	101
65 100	المنح العائلية	000	
395 200	المساهمات المحمولة على المشغل	14	101
395 200	المساهمات المحمولة على المشغل	000	
46 700	أعوان يشغلون خطط وقتية	01	102
46 700	أعوان يشغلون خطط وقتية	000	



28 100	الأعوان المتعاقدون والعاملون بالحصصة	02	102
28 100	الأعوان المتعاقدون والعاملون بالحصصة	000	
200	المنح العائلية	06	102
200	المنحة العائلية	001	
14 200	المساهمات المحمولة على المشغل	07	102
14 200	المساهمات المحمولة على المشغل	000	
2 716 200	جملة النشاط :		

جملة الوحدة العملياتية : 2 716 200

جملة البرنامج الفرعي : 2 716 200

البرنامج الفرعي 0 : المساندة بسوسة

الوحدة العملياتية 1 : مؤسسات عمومية بسوسة

النشاط 2 : المساندة والتكوين الأساسي والمستمر

بحساب الدينار

الإعتمادات	البيان	ف . ف	الفصل
1 037 300	الأجر الأساسي والتدرج	01	101
1 037 300	الأجر الأساسي والتدرج	001	
3 035 700	المنح الخصوصية القارة	02	101
3 035 700	المنح الخصوصية القارة	000	
100 700	المنح المرتبطة بالوظيفة	03	101
100 700	المنح المرتبطة بالوظيفة	000	
121 500	منحة الإنتاج	05	101
121 500	منحة الإنتاج	000	
128 700	المنح العائلية	13	101

128 700	المنح العائلية	000	
781 100	المساهمات المحمولة على المشغل	14	101
781 100	المساهمات المحمولة على المشغل	000	
92 300	أعوان يشغلون خطط وقتية	01	102
92 300	أعوان يشغلون خطط وقتية	000	
55 500	الأعوان المتعاقدون والعاملون بالحصّة	02	102
55 500	الأعوان المتعاقدون والعاملون بالحصّة	000	
300	المنح العائلية	06	102
300	المنحة العائلية	001	
28 100	المساهمات المحمولة على المشغل	07	102
28 100	المساهمات المحمولة على المشغل	000	
5 381 200	جملة النشاط :		

جملة الوحدة العملياتية : 5 381 200

جملة البرنامج الفرعي : 5 381 200

البرنامج الفرعي P : المساندة بجنودية

الوحدة العملياتية 1: مؤسسات عمومية بجنودية

النشاط 2: المساندة والتكوين الأساسي والمستمر

بحساب الدينار

الإعتمادات	البيان	ف . ف	الفصل
691 500	الأجر الأساسي والتدرج	01	101
691 500	الأجر الأساسي والتدرج	001	
2 035 700	المنح الخصوصية القارة	02	101
2 035 700	المنح الخصوصية القارة	000	

67 500	المنح المرتبطة بالوظيفة	03	101
67 500	المنح المرتبطة بالوظيفة	000	
81 500	منحة الإنتاج	05	101
81 500	منحة الإنتاج	000	
86 300	المنح العائلية	13	101
86 300	المنح العائلية	000	
523 800	المساهمات المحمولة على المشغل	14	101
523 800	المساهمات المحمولة على المشغل	000	
61 900	أعوان يشغلون خطط وقتية	01	102
61 900	أعوان يشغلون خطط وقتية	000	
37 200	الأعوان المتعاقدون والعاملون بالحصصة	02	102
37 200	الأعوان المتعاقدون والعاملون بالحصصة	000	
200	المنح العائلية	06	102
200	المنحة العائلية	001	
18 800	المساهمات المحمولة على المشغل	07	102
18 800	المساهمات المحمولة على المشغل	000	
3 604 400	جملة النشاط :		

جملة الوحدة العملياتية : 3 604 400

جملة البرنامج الفرعي : 3 604 400

جملة البرنامج : 139 039 000

1 990 735 000

جملة الموارد العامة للميزانية

الجملة العامة : 1 990 735 000

السنة المالية: 2020

المهمة 24 : مهمة الصحة

جدول تفصيلي لنفقات التسيير

\* \* الموارد العامة للميزانية \* \*

البرنامج 1 : الرعاية الصحية الأساسية

البرنامج الفرعي 1 : قيادة خدمات الرعاية الصحية الأساسية

الوحدة العملياتية 1: وحدة دعم برنامج الرعاية الصحية الأساسية

النشاط 1: العلاجات الاولية

بحساب الدينار

الإعتمادات	البيان	ف . ف	الفصل
39 645 000	المؤسسات الصحية	09	224
2 325 000	مجمع الصحة الأساسية بتونس الشمالية	060	
3 035 000	مجمع الصحة الأساسية بين عروس	062	
1 785 000	مجمع الصحة الأساسية بأريانة	065	
1 395 000	مجمع الصحة الأساسية بينزرت	073	
1 215 000	مجمع الصحة الأساسية بنابل	085	
800 000	مجمع الصحة الأساسية بزغوان	089	
1 240 000	مجمع الصحة الأساسية بجندوبة	096	
1 120 000	مجمع الصحة الأساسية بباجة	104	
865 000	مجمع الصحة الأساسية بالكاف	110	
1 300 000	مجمع الصحة الأساسية بسليانة	120	
1 375 000	مجمع الصحة الأساسية بالقصرين	126	
1 415 000	مجمع الصحة الأساسية أحمد القروي بالقيروان	137	
1 695 000	مجمع الصحة الأساسية بسوسة	143	
1 005 000	مجمع الصحة الأساسية بالمنستير	157	
980 000	مجمع الصحة الأساسية بالمهدية	169	

3 685 000	مجمع الصحة الأساسية بصفاقس	175	
1 310 000	مجمع الصحة الأساسية بقفصة	184	
950 000	مجمع الصحة الأساسية بتوزر	190	
930 000	مجمع الصحة الأساسية بسيدي بوزيد	200	
860 000	مجمع الصحة الأساسية بقابس	206	
940 000	مجمع الصحة الأساسية بقبلي	211	
880 000	مجمع الصحة الأساسية بمدنين	219	
810 000	مجمع الصحة الأساسية بجربة	220	
990 000	مجمع الصحة الأساسية بتطاوين	224	
3 000 000	مجمع الصحة الأساسية بتونس الجنوبية	226	
1 640 000	مجمع الصحة الأساسية بمنوبة	228	
970 000	مجمع الصحة الأساسية منزل شاكور بعقارب	229	
1 130 000	مجمع الصحة الأساسية بجبيناينة	236	
39 645 000	جملة النشاط :		

## النشاط 2: الصحة الإيجابية والتنظيم العائلي

بحساب الدينار

الإعتمادات	البيان	ف . ف	الفصل
6 950 000	المؤسسات الصحية	09	225
6 950 000	الديوان الوطني للأسرة والعمران البشري	301	
6 950 000	جملة النشاط :		

جملة الوحدة العملياتية : 46 595 000

جملة البرنامج الفرعي : 46 595 000

جملة البرنامج : 46 595 000

## البرنامج 2 : الخدمات الصحية الإستشفائية

## البرنامج الفرعي 1 : قيادة الخدمات الصحية الاستشفائية

## الوحدة العمليائية 1: وحدة دعم برنامج الخدمات الصحية الاستشفائية

## النشاط 1: خدمات طب الاختصاص

بحساب الدينار

الإعتمادات	البيان	ف . ف	الفصل
15 372 000	المؤسسات الصحية	09	224
160 000	مستشفى خير الدين	059	
1 485 000	مستشفى منزل بوقربية	067	
810 000	مستشفى الحبيب بوقطفة ببنزرت	068	
1 330 000	مستشفى منزل تميم	080	
225 000	مستشفى مجاز الباب	100	
2 300 000	مستشفى القصرين	121	
2 410 000	مستشفى ابن الجزائر بالقيروان	128	
2 165 000	مستشفى الحسين بوزيان بقفصة	176	
585 000	مستشفى المتلوى	177	
1 215 000	مستشفى توزر	185	
1 645 000	مستشفى سيدى بوزيد	191	
902 000	مستشفى قبلي	207	
140 000	المستشفى الجهوي بطبرقة	238	
15 372 000	جملة النشاط :		

## النشاط 2: خدمات طبية عامة

بحساب الدينار

الإعتمادات	البيان	ف . ف	الفصل
64 910 000	المؤسسات الصحية	09	224
800 000	مستشفى طبرية	063	

1 510 000	مستشفى التضامن	064
910 000	مستشفى حسان بلخوجة برأس الجبل	069
735 000	مستشفى ماطر	070
500 000	مستشفى العالية	071
795 000	مستشفى سجنان	072
850 000	مستشفى قرنبالية	076
435 000	مستشفى منزل بوزلفة	077
480 000	مستشفى بني خلاد	078
660 000	مستشفى سليمان	079
615 000	مستشفى قليببة	081
580 000	مستشفى الهوارية	082
575 000	مستشفى قرية	083
515 000	مستشفى الحمامات	084
720 000	مستشفى الفحص	087
495 000	مستشفى الناظور	088
910 000	مستشفى بوسالم	091
895 000	مستشفى غار الدماء	092
900 000	مستشفى عين دراهم	093
630 000	مستشفى فرنانة	095
585 000	مستشفى نبرسق	098
745 000	مستشفى نفزة	099
645 000	مستشفى تستور	101
620 000	مستشفى عمدون	102
440 000	مستشفى قبلاط	103
580 000	مستشفى الدهماني	106
535 000	مستشفى ساقية سيدي يوسف	107
1 055 000	مستشفى تاجروين	108
315 000	مستشفى القصور	109
640 000	مستشفى قعفرور	112
595 000	مستشفى بوعرادة	113
925 000	مستشفى مكثر	114



545 000	مستشفى الروحية	115
515 000	مستشفى الكريب	116
420 000	مستشفى برقو	117
415 000	مستشفى كسرى	118
390 000	مستشفى سيدى بورويس	119
580 000	مستشفى فريانة	122
845 000	مستشفى سبيطلة	123
790 000	مستشفى سبيبة	124
1 220 000	مستشفى تالة	125
530 000	مستشفى فوسانة	127
705 000	مستشفى حاجب العيون	129
1 035 000	مستشفى حفوز	130
690 000	مستشفى الوسلاتية	131
485 000	مستشفى بوحجلة	132
575 000	مستشفى نصر الله	133
550 000	مستشفى السبيخة	134
450 000	مستشفى الشبيكة	135
600 000	مستشفى العلا	136
645 000	مستشفى النفیضة	138
650 000	مستشفى الحبيب بيار القلعة الكبرى	140
385 000	مستشفى سيدي بو علي	141
335 000	مستشفى القلعة الصغرى	142
330 000	مستشفى بوفيشة	144
755 000	مستشفى جمال	149
380 000	مستشفى البقالطة	150
480 000	مستشفى طبلية	151
410 000	مستشفى زرمدين	152
340 000	مستشفى الوردانين	153
360 000	مستشفى بوحجر	154
280 000	مستشفى الساحلين	155
360 000	مستشفى قصبية المديوني	156

595 000	مستشفى السواسي	159
525 000	مستشفى الشابة	160
1 040 000	مستشفى الحجم	161
450 000	مستشفى شريان	162
350 000	مستشفى أولاد شامخ	163
320 000	مستشفى سيدى علوان	164
435 000	مستشفى بومرداس	165
290 000	مستشفى ملولش	166
475 000	مستشفى قصور الساف	167
405 000	مستشفى هبيرة	168
850 000	مستشفى بئر علي بن خليفة	173
470 000	مستشفى السخيرة	174
385 000	مستشفى بلخير	178
695 000	مستشفى السند	179
665 000	مستشفى المضيلة	180
1 000 000	مستشفى أم العرائس	181
780 000	مستشفى الرديف	182
610 000	مستشفى القطار	183
665 000	مستشفى دقاش	187
330 000	مستشفى حزوة	188
390 000	مستشفى تمغزة	189
1 005 000	مستشفى الرقاب	192
480 000	مستشفى منزل بوزيان	193
480 000	مستشفى بن عون	194
725 000	مستشفى المكناسي	195
535 000	مستشفى مزونة	196
530 000	مستشفى أولاد حفوز	197
530 000	مستشفى جلمة	198
430 000	مستشفى بئر الحفي	199
785 000	مستشفى الحامة	202
775 000	مستشفى مارث	203

545 000	مستشفى مطماطة	204	
520 000	مستشفى وذرف	205	
805 000	مستشفى دوز	208	
545 000	مستشفى الفوار	209	
560 000	مستشفى سوق الأحد	210	
430 000	مستشفى ميدون	216	
485 000	مستشفى بني خدّاش	217	
410 000	مستشفى سيدي مخلوف	218	
640 000	مستشفى غمراسن	222	
590 000	مستشفى رمادة	223	
395 000	مستشفى بنبلّة	230	
370 000	مستشفى ماجل بلعباس	232	
420 000	مستشفى نبر	234	
310 000	المستشفى المحلي بالسرس	239	
285 000	المستشفى المحلي بالشراردة	240	
360 000	المستشفى المحلي بجومين	241	
64 910 000	جملة النشاط :		

80 282 000 : جملة الوحدة العملياتية :

80 282 000 : جملة البرنامج الفرعي :

80 282 000 : جملة البرنامج :

## البرنامج 3 : البحث و الخدمات الإستشفائية الجامعية

## البرنامج الفرعي 1 : قيادة برنامج البحث والخدمات الاستشفائية الجامعية

## الوحدة العمليانية 1: وحدة دعم لبرنامج البحث والخدمات الاستشفائية الجامعية

## النشاط 3: الخدمات الاستشفائية الجامعية والبحث

بحساب الدينار

الإعتمادات	البيان	ف . ف	الفصل
31 488 000	المؤسسات الصحية	09	225
8 950 000	مستشفى الهادي شاكر بصفاقس	302	
11 930 000	مستشفى الحبيب بورقيبة بصفاقس	304	
77 000	معهد محمد القصاب للجبر وتقييم الأعضاء بقصر السعيد	305	
6 000	المعهد الوطني لأمراض الأعصاب	310	
5 000	مستشفى عزيزة عثمانة	311	
6 340 000	مستشفى فطومة بورقيبة بالمنستير	315	
3 720 000	مستشفى شارل نيكول	316	
460 000	مستشفى المنجي سليم بالمرسى	319	
31 488 000	جملة النشاط :		

## النشاط 5: الإستشفاء بالمياه

بحساب الدينار

الإعتمادات	البيان	ف . ف	الفصل
310 000	مؤسسات النهوض بالقطاعات	17	225
310 000	ديوان المياه المعدنية	043	
310 000	جملة النشاط :		

جملة الوحدة العمليانية : 31 798 000

جملة البرنامج الفرعي : 31 798 000

البرنامج الفرعي 2 : الخدمات العلاجية المختصة و السلامة الصحية بتونس

(الوحدة العملياتية 1: مؤسسات عمومية ( الخدمات العلاجية المختصة

النشاط 1: خدمات علاجية مختصة

بحساب الدينار

الإعتمادات	البيان	ف . ف	الفصل
5 880 000	المؤسسات الصحية	09	224
2 110 000	مركز الاسعاف الطبي الاستعجالي	052	
360 000	المركز الوطني للطب المدرسي والجامعي	055	
3 140 000	المركز الوطني لزرع النخاع العظمي	057	
270 000	مصحة طب وجراحة الأسنان بالمنستير	145	
5 880 000	جملة النشاط :		

جملة الوحدة العملياتية : 5 880 000

(الوحدة العملياتية 2: مؤسسات عمومية ( السلامة الصحية

النشاط 2: السلامة الصحية

بحساب الدينار

الإعتمادات	البيان	ف . ف	الفصل
1 495 000	المؤسسات الصحية	09	224
205 000	المركز الوطني للحذر من نتائج استعمال الأدوية	054	
290 000	المركز الوطني للنهوض بزرع الأعضاء	061	
1 000 000	المرصد الوطني للأمراض الجديدة و المستجدة	235	

1 495 000	جملة النشاط :
-----------	---------------

1 495 000	جملة الوحدة العملياتية :
-----------	--------------------------

7 375 000	جملة البرنامج الفرعي :
-----------	------------------------

39 173 000	جملة البرنامج :
------------	-----------------

## البرنامج 9 : القيادة و المساندة

## البرنامج الفرعي 1 : القيادة و المساندة المركزية

## الوحدة العملية 1: هياكل القيادة و المساندة المركزية

## النشاط 1: القيادة و المساندة

بحساب الدينار

الإعتمادات	البيان	ف . ف	الفصل
510 000	الأكرية والأداءات البلدية	01	201
510 000	الأكرية والأداءات البلدية	000	
60 000	إستهلاك الماء	02	201
60 000	استهلاك الماء	000	
350 000	إستهلاك الكهرباء والغاز	03	201
350 000	استهلاك الكهرباء والغاز	000	
320 000	الاتصالات	04	201
200 000	الاتصالات الهاتفية	001	
120 000	تراسل المعطيات	002	
80 000	إقتناء الأثاث	05	201
80 000	تأثيث الإدارة	001	
759 000	الوقود	06	201
490 000	شراء الوقود لوسائل النقل	001	
125 000	شراء الوقود للتسخين	002	
144 000	حصص الوقود لفائدة الإطارات المكلفة بخطط وظيفية	003	
25 000	نفقات البريد	07	201
25 000	المراسلات الإدارية	001	
5 000	إقتناء المعدات	08	201
5 000	معدات التصرف الإداري	001	
116 000	مصاريف التأمين	09	201

110 000	تأمين وسائل النقل	001	
6 000	تأمين التجهيزات والمعدات	004	
453 000	<b>التعهد والصيانة</b>	<b>10</b>	<b>201</b>
167 000	الإعتناء بالبنائيات	001	
220 000	تعهد وصيانة وسائل النقل	002	
60 000	تعهد وصيانة المعدات و الأثاث	003	
6 000	تعهد وصيانة الحدائق والنباتات	006	
15 000	<b>مصاريف التنظيف</b>	<b>11</b>	<b>201</b>
15 000	النفقات المباشرة للتنظيف	001	
200 000	<b>لوازم المكاتب</b>	<b>13</b>	<b>201</b>
200 000	لوازم المكاتب	000	
39 000	<b>المطبوعات</b>	<b>14</b>	<b>201</b>
15 000	المطبوعات الرسمية	001	
20 000	المطبوعات الخصوصية	005	
4 000	مطبوعات الأخرى	099	
60 000	<b>الصحف والمجلات</b>	<b>16</b>	<b>201</b>
60 000	الصحف والمجلات	000	
8 000	<b>إشتراكات بوكالات الإعلام</b>	<b>17</b>	<b>201</b>
8 000	إشتراكات بوكالات الإعلام	000	
5 000	<b>تعليق ونشر الإعلانات</b>	<b>18</b>	<b>201</b>
5 000	تعليق ونشر الإعلانات	000	
157 000	<b>مصاريف الإعلامية</b>	<b>19</b>	<b>201</b>
150 000	شراء اللوازم والمعدات	001	
2 000	شراء منظومات	002	
5 000	نفقات الصيانة	003	
1 087 000	<b>نفقات إستغلال المنظومات الإعلامية</b>	<b>20</b>	<b>201</b>
42 000	نفقات استغلال منظومة "أدب"	001	
1 000 000	نفقات استغلال منظومة "إنصاف"	002	
5 000	نفقات استغلال منظومة "رشاد"	003	



4 000	نفقات استغلال منظومة أمان	004	
36 000	استغلال منظومات إعلامية أخرى	099	
75 000	<b>مصاريف الإستقبالات والإقامة</b>	<b>21</b>	<b>201</b>
40 000	مصاريف الإستقبالات	001	
35 000	مصاريف الإقامة	002	
150 000	<b>مصاريف المهمات</b>	<b>22</b>	<b>201</b>
150 000	مصاريف المهمات	000	
140 000	<b>إكساء الأعوان</b>	<b>23</b>	<b>201</b>
10 000	إكساء الأعوان الخاضعين للزي الموحد	001	
130 000	إكساء العملة وأعوان الإستقبال	002	
20 000	<b>إرجاع مصاريف التنقل</b>	<b>24</b>	<b>201</b>
20 000	المنحة اليومية للتنقل	001	
191 000	<b>مصاريف نقل الأشخاص</b>	<b>25</b>	<b>201</b>
9 000	مصاريف نقل الأشخاص بالداخل	001	
2 000	إشتراكات النقل	002	
180 000	مصاريف نقل الأشخاص بالخارج	003	
155 000	<b>تكوين ورسكلة الأعوان</b>	<b>28</b>	<b>201</b>
100 000	ملتقيات للتكوين	001	
20 000	تربصات تكوين	002	
10 000	التكوين المستمر	003	
5 000	التكوين في الإعلامية	004	
20 000	التكوين في التصرف حسب الأهداف	006	
1 000 000	<b>تنظيم الإمتحانات والمناظرات</b>	<b>31</b>	<b>201</b>
1 000 000	تنظيم الإمتحانات والمناظرات	000	
600 000	<b>مصاريف النزاعات والتعويضات</b>	<b>38</b>	<b>201</b>
600 000	دفع الخطايا والتعويضات	002	
40 000	<b>معاليم الجولان و العبور</b>	<b>40</b>	<b>201</b>
40 000	معاليم الجولان	001	
60 000	<b>الاشتراك بشبكة الأنترنت</b>	<b>70</b>	<b>201</b>

60 000	الاشتراك بشبكة الأنترنت	000	
33 000	نفقات التصرف الأخرى	99	201
30 000	مصاريق القمارق	097	
3 000	نفقات مختلفة	099	
6 713 000	جملة النشاط :		

## النشاط 2: المساندة والتكوين الأساسي والمستمر

بحساب الدينار

الإعتمادات	البيان	ف . ف	الفصل
1 045 000	مؤسسات التعليم العالي	05	224
190 000	المدرسة العليا لعلوم و تقنيات الصحة بتونس	051	
145 000	المدرسة العليا لعلوم و تقنيات الصحة بالمنستير	052	
220 000	المدرسة العليا لعلوم وتقنيات الصحة بصفاقس	053	
120 000	المدرسة العليا لعلوم وتقنيات الصحة بسوسة	054	
75 000	المعهد العالي لعلوم التمريض بتونس	055	
60 000	المعهد العالي لعلوم التمريض بالكاف	056	
80 000	المعهد العالي لعلوم التمريض بسوسة	057	
100 000	المعهد العالي لعلوم التمريض بصفاقس	058	
55 000	المعهد العالي لعلوم التمريض بقابس	059	
785 000	مؤسسات التكوين	08	224
235 000	المعهد الوطني للصحة العمومية	211	
50 000	معهد التكوين المستمر لأعوان الصحة بالمنستير	212	
115 000	المركز الوطني للتكوين البيداغوجي لإطارات الصحة العمومية	213	
20 000	مدرسة علوم التمريض بتونس	214	
75 000	مدرسة علوم التمريض بمنزل بورقيبة	215	
35 000	مدرسة علوم التمريض بنابل	216	
25 000	مدرسة علوم التمريض بجندوبة	217	
30 000	مدرسة علوم التمريض بباجة	218	
5 000	مدرسة علوم التمريض بالكاف	219	
15 000	مدرسة علوم التمريض بسليانة	220	

15 000	مدرسة علوم التمريض بالقصرين	221	
25 000	مدرسة علوم التمريض بالقيروان	222	
5 000	مدرسة علوم التمريض بالمهدية	224	
40 000	مدرسة علوم التمريض بقفصة	226	
15 000	مدرسة علوم التمريض بتوزر	227	
15 000	مدرسة علوم التمريض بسیدی بوزید	228	
10 000	مدرسة علوم التمريض بقابس	229	
30 000	مدرسة علوم التمريض بقبلي	230	
10 000	مدرسة علوم التمريض بمدنين	231	
15 000	مدرسة علوم التمريض بتطاوين	232	
1 830 000	جملة النشاط :		

## النشاط 3: المساعدة الفنية في الإعلامية

بحساب الدينار

الإعتمادات	البيان	ف . ف	الفصل
750 000	مؤسسات أخرى	30	225
750 000	مركز الإعلامية لوزارة الصحة العمومية	021	
750 000	جملة النشاط :		

## النشاط 4: الرقابة الغذائية

بحساب الدينار

الإعتمادات	البيان	ف . ف	الفصل
2 000 000	المؤسسات الصحية	09	225
2 000 000	الهيئة الوطنية للسلامة الصحية للمنتجات الغذائية	325	
2 000 000	جملة النشاط :		

## النشاط 5: التقييم والإعتماد

بحساب الدينار

الإعتمادات	البيان	ف . ف	الفصل

225 000	مؤسسات النهوض بالقطاعات	17	225
225 000	الهيئة الوطنية للاعتماد في المجال الصحي	044	
225 000	جملة النشاط :		

جملة الوحدة العملياتية : 11 518 000

جملة البرنامج الفرعي : 11 518 000

البرنامج الفرعي 2 : المساندة بتونس

الوحدة العملياتية 1 : مؤسسات عمومية بتونس

النشاط 1 : القيادة والمساندة

بحساب الدينار

الإعتمادات	البيان	ف . ف	الفصل
275 000	نفقات تسيير المصالح العمومية	00	201
275 000	نفقات تسيير المصالح العمومية	000	
275 000	جملة النشاط :		

جملة الوحدة العملياتية : 275 000

جملة البرنامج الفرعي : 275 000

البرنامج الفرعي 3 : المساندة بأريانة

الوحدة العملياتية 1 : مؤسسات عمومية بأريانة

## النشاط 2: المساندة والتكوين الأساسي والمستمر

بحساب الدينار

الإعتمادات	البيان	ف . ف	الفصل
120 000	نفقات تسيير المصالح العمومية	00	201
120 000	نفقات تسيير المصالح العمومية	000	
120 000	جملة النشاط :		

جملة الوحدة العملياتية : 120 000

جملة البرنامج الفرعي : 120 000

## البرنامج الفرعي 4 : المساندة بين عروس

## الوحدة العملياتية 1: مؤسسات عمومية بين عروس

## النشاط 2: المساندة والتكوين الأساسي والمستمر

بحساب الدينار

الإعتمادات	البيان	ف . ف	الفصل
133 000	نفقات تسيير المصالح العمومية	00	201
133 000	نفقات تسيير المصالح العمومية	000	
133 000	جملة النشاط :		

جملة الوحدة العملياتية : 133 000

جملة البرنامج الفرعي : 133 000

## البرنامج الفرعي 5 : المساندة بمنوبة

## الوحدة العمليائية 1: مؤسسات عمومية بمنوبة

## النشاط 2: المساندة والتكوين الأساسي والمستمر

بحساب الدينار

الإعتمادات	البيان	ف . ف	الفصل
80 000	نفقات تسيير المصالح العمومية	00	201
80 000	نفقات تسيير المصالح العمومية	000	
80 000	جملة النشاط :		

جملة الوحدة العمليائية : 80 000

جملة البرنامج الفرعي : 80 000

## البرنامج الفرعي 6 : المساندة بينزرت

## الوحدة العمليائية 1: مؤسسات عمومية بينزرت

## النشاط 2: المساندة والتكوين الأساسي والمستمر

بحساب الدينار

الإعتمادات	البيان	ف . ف	الفصل
110 000	نفقات تسيير المصالح العمومية	00	201
110 000	نفقات تسيير المصالح العمومية	000	
110 000	جملة النشاط :		

جملة الوحدة العمليائية : 110 000

جملة البرنامج الفرعي : 110 000

البرنامج الفرعي 7 : المساندة بنابل

الوحدة العملياتية 1: مؤسسات عمومية بنابل

النشاط 2: المساندة والتكوين الأساسي والمستمر

بحساب الدينار

الإعتمادات	البيان	ف . ف	الفصل
90 000	نفقات تسيير المصالح العمومية	00	201
90 000	نفقات تسيير المصالح العمومية	000	
90 000	جملة النشاط :		

جملة الوحدة العملياتية : 90 000

جملة البرنامج الفرعي : 90 000

البرنامج الفرعي 8 : المساندة بباجة

الوحدة العملياتية 1: مؤسسات عمومية بباجة

النشاط 2: المساندة والتكوين الأساسي والمستمر

بحساب الدينار

الإعتمادات	البيان	ف . ف	الفصل
80 000	نفقات تسيير المصالح العمومية	00	201
80 000	نفقات تسيير المصالح العمومية	000	

80 000	جملة النشاط :
--------	---------------

80 000	جملة الوحدة العملياتية :
--------	--------------------------

80 000	جملة البرنامج الفرعي :
--------	------------------------

البرنامج الفرعي 9 : المساندة بزغوان

الوحدة العملياتية 1: مؤسسات عمومية بزغوان

النشاط 2: المساندة والتكوين الأساسي والمستمر

بحساب الدينار

الإعتمادات	البيان	ف . ف	الفصل
72 000	نفقات تسيير المصالح العمومية	00	201
72 000	نفقات تسيير المصالح العمومية	000	
72 000	جملة النشاط :		

72 000	جملة الوحدة العملياتية :
--------	--------------------------

72 000	جملة البرنامج الفرعي :
--------	------------------------

البرنامج الفرعي A : المساندة بالكاف

الوحدة العملياتية 1: مؤسسات عمومية بالكاف



## النشاط 2: المساندة والتكوين الأساسي والمستمر

بحساب الدينار

الإعتمادات	البيان	ف . ف	الفصل
85 000	نفقات تسيير المصالح العمومية	00	201
85 000	نفقات تسيير المصالح العمومية	000	
85 000	جملة النشاط :		

جملة الوحدة العملياتية : 85 000

جملة البرنامج الفرعي : 85 000

## البرنامج الفرعي B : المساندة بسليانة

## الوحدة العملياتية 1: مؤسسات عمومية بسليانة

## النشاط 2: المساندة والتكوين الأساسي والمستمر

بحساب الدينار

الإعتمادات	البيان	ف . ف	الفصل
110 000	نفقات تسيير المصالح العمومية	00	201
110 000	نفقات تسيير المصالح العمومية	000	
110 000	جملة النشاط :		

جملة الوحدة العملياتية : 110 000

جملة البرنامج الفرعي : 110 000

## البرنامج الفرعي C : المساندة بالقيروان

الوحدة العمليانية 1: مؤسسات عمومية بالقيروان

النشاط 2: المساندة والتكوين الأساسي والمستمر

بحساب الدينار

الإعتمادات	البيان	ف . ف	الفصل
148 000	نفقات تسيير المصالح العمومية	00	201
148 000	نفقات تسيير المصالح العمومية	000	
148 000	جملة النشاط :		

جملة الوحدة العمليانية : 148 000

جملة البرنامج الفرعي : 148 000

البرنامج الفرعي D : المساندة بالقصرين

الوحدة العمليانية 1: مؤسسات عمومية بالقصرين

النشاط 2: المساندة والتكوين الأساسي والمستمر

بحساب الدينار

الإعتمادات	البيان	ف . ف	الفصل
140 000	نفقات تسيير المصالح العمومية	00	201
140 000	نفقات تسيير المصالح العمومية	000	
140 000	جملة النشاط :		

جملة الوحدة العمليانية : 140 000

جملة البرنامج الفرعي : 140 000

البرنامج الفرعي E : المساندة بقفصة

الوحدة العملياتية 1: مؤسسات عمومية بقفصة

النشاط 2: المساندة والتكوين الأساسي والمستمر

بحساب الدينار

الإعتمادات	البيان	ف . ف	الفصل
137 000	نفقات تسيير المصالح العمومية	00	201
137 000	نفقات تسيير المصالح العمومية	000	
137 000	جملة النشاط :		

جملة الوحدة العملياتية : 137 000

جملة البرنامج الفرعي : 137 000

البرنامج الفرعي F : المساندة بسيدي بوزيد

الوحدة العملياتية 1: مؤسسات عمومية بسيدي بوزيد

النشاط 2: المساندة والتكوين الأساسي والمستمر

بحساب الدينار

الإعتمادات	البيان	ف . ف	الفصل
120 000	نفقات تسيير المصالح العمومية	00	201
120 000	نفقات تسيير المصالح العمومية	000	

120 000	جملة النشاط :
---------	---------------

120 000	جملة الوحدة العملياتية :
---------	--------------------------

120 000	جملة البرنامج الفرعي :
---------	------------------------

البرنامج الفرعي G : المساندة بصفاقس

الوحدة العملياتية 1: مؤسسات عمومية بصفاقس

النشاط 2: المساندة والتكوين الأساسي والمستمر

بحساب الدينار

الإعتمادات	البيان	ف . ف	الفصل
145 000	نفقات تسيير المصالح العمومية	00	201
145 000	نفقات تسيير المصالح العمومية	000	
145 000	جملة النشاط :		

145 000	جملة الوحدة العملياتية :
---------	--------------------------

145 000	جملة البرنامج الفرعي :
---------	------------------------

البرنامج الفرعي H : المساندة بالمهدية

الوحدة العملياتية 1: مؤسسات عمومية بالمهدية

## النشاط 2: المساندة والتكوين الأساسي والمستمر

بحساب الدينار

الإعتمادات	البيان	ف . ف	الفصل
100 000	نفقات تسيير المصالح العمومية	00	201
100 000	نفقات تسيير المصالح العمومية	000	
100 000	جملة النشاط :		

جملة الوحدة العملياتية : 100 000

جملة البرنامج الفرعي : 100 000

## البرنامج الفرعي 1: المساندة بالمنستير

## الوحدة العملياتية 1: مؤسسات عمومية بالمنستير

## النشاط 2: المساندة والتكوين الأساسي والمستمر

بحساب الدينار

الإعتمادات	البيان	ف . ف	الفصل
85 000	نفقات تسيير المصالح العمومية	00	201
85 000	نفقات تسيير المصالح العمومية	000	
85 000	جملة النشاط :		

جملة الوحدة العملياتية : 85 000

جملة البرنامج الفرعي : 85 000

## البرنامج الفرعي 1: المساندة بقابس

الوحدة العملياتية 1: مؤسسات عمومية بقابس

النشاط 2: المساندة والتكوين الأساسي والمستمر

بحساب الدينار

الإعتمادات	البيان	ف . ف	الفصل
117 000	نفقات تسيير المصالح العمومية	00	201
117 000	نفقات تسيير المصالح العمومية	000	
117 000	جملة النشاط :		

جملة الوحدة العملياتية : 117 000

جملة البرنامج الفرعي : 117 000

البرنامج الفرعي K : المساندة بمدنين

الوحدة العملياتية 1: مؤسسات عمومية بمدنين

النشاط 2: المساندة والتكوين الأساسي والمستمر

بحساب الدينار

الإعتمادات	البيان	ف . ف	الفصل
128 000	نفقات تسيير المصالح العمومية	00	201
128 000	نفقات تسيير المصالح العمومية	000	
128 000	جملة النشاط :		

جملة الوحدة العملياتية : 128 000

جملة البرنامج الفرعي : 128 000

البرنامج الفرعي L : المساندة بتطووين

الوحدة العمليائية 1: مؤسسات عمومية بتطووين

النشاط 2: المساندة والتكوين الأساسي والمستمر

بحساب الدينار

الإعتمادات	البيان	ف . ف	الفصل
115 000	نفقات تسيير المصالح العمومية	00	201
115 000	نفقات تسيير المصالح العمومية	000	
115 000	جملة النشاط :		

جملة الوحدة العمليائية : 115 000

جملة البرنامج الفرعي : 115 000

البرنامج الفرعي M : المساندة بتوزر

الوحدة العمليائية 1: مؤسسات عمومية بتوزر

النشاط 2: المساندة والتكوين الأساسي والمستمر

بحساب الدينار

الإعتمادات	البيان	ف . ف	الفصل
100 000	نفقات تسيير المصالح العمومية	00	201
100 000	نفقات تسيير المصالح العمومية	000	

100 000	جملة النشاط :
---------	---------------

100 000	جملة الوحدة العملياتية :
---------	--------------------------

100 000	جملة البرنامج الفرعي :
---------	------------------------

البرنامج الفرعي N : المساندة بقبلي

الوحدة العملياتية 1: مؤسسات عمومية بقبلي

النشاط 2: المساندة والتكوين الأساسي والمستمر

بحساب الدينار

الإعتمادات	البيان	ف . ف	الفصل
107 000	نفقات تسيير المصالح العمومية	00	201
107 000	نفقات تسيير المصالح العمومية	000	
107 000	جملة النشاط :		

107 000	جملة الوحدة العملياتية :
---------	--------------------------

107 000	جملة البرنامج الفرعي :
---------	------------------------

البرنامج الفرعي O : المساندة بسوسة

الوحدة العملياتية 1: مؤسسات عمومية بسوسة



## النشاط 2: المساندة والتكوين الأساسي والمستمر

بحساب الدينار

الإعتمادات	البيان	ف . ف	الفصل
100 000	نفقات تسيير المصالح العمومية	00	201
100 000	نفقات تسيير المصالح العمومية	000	
100 000	جملة النشاط :		

جملة الوحدة العملياتية : 100 000

جملة البرنامج الفرعي : 100 000

## البرنامج الفرعي P : المساندة بجندوية

## الوحدة العملياتية 1: مؤسسات عمومية بجندوية

## النشاط 2: المساندة والتكوين الأساسي والمستمر

بحساب الدينار

الإعتمادات	البيان	ف . ف	الفصل
125 000	نفقات تسيير المصالح العمومية	00	201
125 000	نفقات تسيير المصالح العمومية	000	
125 000	جملة النشاط :		

جملة الوحدة العملياتية : 125 000

جملة البرنامج الفرعي : 125 000

جملة البرنامج : 14 340 000

---

180 390 000

جملة الموارد العامة للميزانية

---

**\*\* الحسابات الخاصة في الخزينة \*\***

البرنامج 2 : الخدمات الصحية الإستشفائية

البرنامج الفرعي 1 : قيادة الخدمات الصحية الاستشفائية

الوحدة العملياتية 1: وحدة دعم برنامج الخدمات الصحية الاستشفائية

النشاط 1: خدمات طب الاختصاص

بحساب الدينار

الإعتمادات	البيان	ف . ف	الفصل
12 000 000	المؤسسات الصحية	09	224
60 000	مستشفى خير الدين	059	
130 000	مستشفى أريانة	066	
350 000	مستشفى منزل بورقيبة	067	
380 000	مستشفى الحبيب بوقطفة ببنزرت	068	
250 000	مستشفى نابل	074	
600 000	مستشفى محمد الطاهر المعموري بنابل	075	
260 000	مستشفى منزل تميم	080	
190 000	مستشفى زغوان	086	
1 190 000	مستشفى جندوبة	090	
50 000	مستشفى طبرقة	094	
400 000	مستشفى باجة	097	
100 000	مستشفى مجاز الباب	100	
730 000	مستشفى محمد بورقيبة بالكاف	105	
460 000	مستشفى سليانة	111	
1 000 000	مستشفى القصرين	121	
1 000 000	مستشفى ابن الجزار بالقيروان	128	
100 000	مستشفى 7 نوفمبر بمسكن	139	
100 000	مستشفى قصر هلال	146	
150 000	مستشفى محمد بن صالح بالمكنين	148	
170 000	مستشفى المحرس	170	

180 000	مستشفى جبنيانة	171
50 000	مستشفى قرقة	172
420 000	مستشفى الحسين بوزيان بقفصة	176
150 000	مستشفى المتلوى	177
300 000	مستشفى توزر	185
400 000	مستشفى سيدى بوزيد	191
700 000	مستشفى الدكتور محمد بن ساسي بقابس	201
150 000	مستشفى قبلي	207
400 000	مستشفى الحبيب بورقيبة بمدنين	212
300 000	مستشفى الصادق المقدم بجربة	213
200 000	مستشفى جرجيس	214
260 000	مستشفى بنقردان	215
440 000	مستشفى تطاوين	221
300 000	مستشفى بن عروس	231
80 000	المستشفى الجهوي بنقطة	237
12 000 000	جملة النشاط :	

جملة الوحدة العملياتية : 12 000 000

جملة البرنامج الفرعي : 12 000 000

جملة البرنامج : 12 000 000

## البرنامج 3 : البحث و الخدمات الإستشفائية الجامعية

## البرنامج الفرعي 1 : قيادة برنامج البحث والخدمات الاستشفائية الجامعية

## الوحدة العمليائية 1: وحدة دعم لبرنامج البحث والخدمات الاستشفائية الجامعية

## النشاط 3: الخدمات الاستشفائية الجامعية والبحث

بحساب الدينار

الإعتمادات	البيان	ف . ف	الفصل
18 000 000	المؤسسات الصحية	09	225
1 400 000	مستشفى الهادي شاكر بصفاقس	302	
700 000	مستشفى البشير حمزة للأطفال بتونس	303	
1 400 000	مستشفى الحبيب بورقيبة بصفاقس	304	
350 000	معهد محمد القصاب للجبر وتقويم الأعضاء بقصر السعيد	305	
200 000	المعهد الوطني للتغذية والتكنولوجيا الغذائية بتونس	306	
580 000	مركز التوليد وطب الرضيع تونس	307	
350 000	معهد الهادي الرايس لأمراض العيون بتونس	308	
660 000	معهد صالح عزيز تونس	309	
400 000	المعهد الوطني لأمراض الأعصاب	310	
600 000	مستشفى عزيزة عثمانة	311	
600 000	مستشفى الحبيب ثامر	312	
900 000	مستشفى عبد الرحمان المامي للأمراض الرئوية	313	
780 000	مستشفى الرازي بمنوبة	314	
1 400 000	مستشفى فطومة بورقيبة بالمنستير	315	
1 400 000	مستشفى شارل نيكول	316	
1 400 000	مستشفى الرابطة	317	
1 400 000	مستشفى فرحات حشاد بسوسة	318	
400 000	مستشفى المنجي سليم بالمرسى	319	
1 400 000	مستشفى سهلول بسوسة	320	
580 000	مركز الإصابات و الحروق البليغة بين عروس	322	
1 100 000	مستشفى الطاهر صفر بالمهدية	323	

18 000 000

جملة النشاط :

18 000 000

جملة الوحدة العملياتية :

18 000 000

جملة البرنامج الفرعي :

18 000 000

جملة البرنامج :

30 000 000

جملة الحسابات الخاصة في الخزينة

210 390 000

الجملة العامة :

السنة المالية: 2020

المهمة 24 : مهمة الصحة

جدول تفصيلي لنفقات التدخلات

\* \* الموارد العامة للميزانية \* \*

البرنامج 1 : الرعاية الصحية الأساسية

البرنامج الفرعي 1 : قيادة خدمات الرعاية الصحية الأساسية

الوحدة العملياتية 1: وحدة دعم برنامج الرعاية الصحية الأساسية

النشاط 1: العلاجات الأولية

بحساب الدينار

الإعتمادات	البيان	ف . ف	الفصل
1 965 000	المؤسسات الصحية	09	324
95 000	مجمع الصحة الأساسية بتونس الشمالية	060	
145 000	مجمع الصحة الأساسية بين عروس	062	
65 000	مجمع الصحة الأساسية بأريانة	065	
55 000	مجمع الصحة الأساسية بينزرت	073	
55 000	مجمع الصحة الأساسية بنابل	085	
60 000	مجمع الصحة الأساسية بزغوان	089	
50 000	مجمع الصحة الأساسية بجندوبة	096	
40 000	مجمع الصحة الأساسية بباجة	104	
45 000	مجمع الصحة الأساسية بالكاف	110	
50 000	مجمع الصحة الأساسية بسليانة	120	
140 000	مجمع الصحة الأساسية بالقصرين	126	
80 000	مجمع الصحة الأساسية أحمد القروي بالقيروان	137	
90 000	مجمع الصحة الأساسية بسوسة	143	
25 000	مجمع الصحة الأساسية بالمنستير	157	
30 000	مجمع الصحة الأساسية بالمهدية	169	

170 000	مجمع الصحة الأساسية بصفاقس	175	
135 000	مجمع الصحة الأساسية بقفصة	184	
40 000	مجمع الصحة الأساسية بتوزر	190	
80 000	مجمع الصحة الأساسية بسيدي بوزيد	200	
60 000	مجمع الصحة الأساسية بقابس	206	
50 000	مجمع الصحة الأساسية بقبلي	211	
30 000	مجمع الصحة الأساسية بمدنين	219	
30 000	مجمع الصحة الأساسية بجربة	220	
90 000	مجمع الصحة الأساسية بتطاوين	224	
100 000	مجمع الصحة الأساسية بتونس الجنوبية	226	
65 000	مجمع الصحة الأساسية بمنوبة	228	
40 000	مجمع الصحة الأساسية منزل شاعر بعقارب	229	
50 000	مجمع الصحة الأساسية بجبنبانة	236	
11 000 000	البرنامج الخصوصي لمقاومة الكبد الفيروسي - منحة لفائدة الصيدلية المركزية	0101	811
11 000 000	البرنامج الخصوصي لمقاومة الكبد الفيروسي - منحة لفائدة الصيدلية المركزية		
12 965 000	جملة النشاط :		

## النشاط 2: الصحة الإيجابية والتنظيم العائلي

بحساب الدينار

الإعتمادات	البيان	ف . ف	الفصل
520 000	المؤسسات الصحية	09	325
520 000	الديوان الوطني للأسرة والعمران البشري	301	
440 000	إقتناء معدات وتجهيزات طبية	0001	806
440 000	إقتناء معدات وتجهيزات طبية		
300 000	تهيئة وتجهيز المراكز الجهوية	0002	806
300 000	تهيئة وتجهيز المراكز الجهوية		
520 000	إقتناء وسائل نقل	0003	806
520 000	إقتناء وسائل نقل		
30 000	بناء و تهيئة فضاءات الشباب بالجهات	0020	806



30 000	بناء و تهيئة فضاءات الشباب بالجهات		
130 000	تجهيز مركز إنتاج المدعمات السمعية البصرية	0021	806
130 000	تجهيز مركز إنتاج المدعمات السمعية البصرية		
100 000	تجهيزات اعلامية	0029	806
100 000	تجهيزات اعلامية		
500 000	بناء مقر المندوبية الجهوية للديوان بسوسة	0035	806
500 000	بناء مقر المندوبية الجهوية للديوان بسوسة		
700 000	بناء مقر المندوبية الجهوية للديوان بينزرت	0036	806
700 000	بناء مقر المندوبية الجهوية للديوان بينزرت		
200 000	بناء المندوبية الجهوية بسليانة	0037	806
200 000	بناء المندوبية الجهوية بسليانة		
3 440 000	جملة النشاط :		

## النشاط 3: الوقاية والتكفل بالأمراض

بحساب الدينار

الإعتمادات	البيان	ف . ف	الفصل
10 000 000	البرنامج الخصوصي لمقاومة الأمراض المزمنة - منحة لفائدة الصيدلية المركزية	0100	811
10 000 000	البرنامج الخصوصي لمقاومة الأمراض المزمنة - منحة لفائدة الصيدلية المركزية		
10 000 000	جملة النشاط :		

جملة الوحدة العملياتية : 26 405 000

جملة البرنامج الفرعي : 26 405 000

جملة البرنامج : 26 405 000

## البرنامج 2 : الخدمات الصحية الإستشفائية

## البرنامج الفرعي 1 : قيادة الخدمات الصحية الاستشفائية

## الوحدة العملية 1: وحدة دعم برنامج الخدمات الصحية الاستشفائية

## النشاط 2: خدمات طبية عامة

بحساب الدينار

الإعتمادات	البيان	ف . ف	الفصل
3 730 000	المؤسسات الصحية	09	324
60 000	مستشفى طبرية	063	
60 000	مستشفى التضامن	064	
50 000	مستشفى حسان بلخوجة برأس الجبل	069	
45 000	مستشفى ماطر	070	
25 000	مستشفى العالية	071	
35 000	مستشفى سجنان	072	
50 000	مستشفى قرنبالية	076	
20 000	مستشفى منزل بوزلفة	077	
25 000	مستشفى بني خلاد	078	
50 000	مستشفى سليمان	079	
45 000	مستشفى قليببية	081	
30 000	مستشفى الهوارية	082	
35 000	مستشفى قرية	083	
30 000	مستشفى الحمامات	084	
40 000	مستشفى الفحص	087	
40 000	مستشفى الناظور	088	
65 000	مستشفى بوسالم	091	
65 000	مستشفى غار الدماء	092	
60 000	مستشفى عين دراهم	093	
50 000	مستشفى فرنانة	095	
40 000	مستشفى تبرسق	098	

35 000	مستشفى نفزة	099
25 000	مستشفى تستور	101
40 000	مستشفى عمدون	102
15 000	مستشفى قبلاط	103
30 000	مستشفى الدهماني	106
25 000	مستشفى ساقية سيدى يوسف	107
75 000	مستشفى تاجروين	108
20 000	مستشفى القصور	109
30 000	مستشفى قعفرور	112
25 000	مستشفى بوعرادة	113
35 000	مستشفى مكثر	114
30 000	مستشفى الروحية	115
25 000	مستشفى الكريب	116
25 000	مستشفى برقو	117
20 000	مستشفى كسرى	118
15 000	مستشفى سيدى بورويس	119
50 000	مستشفى فريانة	122
65 000	مستشفى سيطللة	123
40 000	مستشفى سبيبة	124
75 000	مستشفى نالة	125
45 000	مستشفى فوسانة	127
35 000	مستشفى حاجب العيون	129
35 000	مستشفى حفوز	130
40 000	مستشفى الوسلاتية	131
35 000	مستشفى بوحجلة	132
35 000	مستشفى نصر الله	133
25 000	مستشفى السبيخة	134
25 000	مستشفى الشبيكة	135
25 000	مستشفى العلا	136
45 000	مستشفى النفيضة	138
30 000	مستشفى الحبيب بيار القلعة الكبرى	140

40 000	مستشفى سيدي بو علي	141
30 000	مستشفى القلعة الصغرى	142
35 000	مستشفى بوفيشة	144
45 000	مستشفى جمال	149
15 000	مستشفى البقالطة	150
25 000	مستشفى طلبة	151
15 000	مستشفى زرمدين	152
15 000	مستشفى الوردانين	153
15 000	مستشفى بوحجر	154
15 000	مستشفى الساحلين	155
15 000	مستشفى قصيبة المديوني	156
35 000	مستشفى السواسي	159
30 000	مستشفى الشابة	160
50 000	مستشفى الحجم	161
25 000	مستشفى شربان	162
15 000	مستشفى أولاد شامخ	163
25 000	مستشفى سيدي علوان	164
20 000	مستشفى بومرداس	165
15 000	مستشفى ملولش	166
30 000	مستشفى قصور الساف	167
20 000	مستشفى هبيرة	168
40 000	مستشفى بئر علي بن خليفة	173
25 000	مستشفى السخيرة	174
20 000	مستشفى بلخير	178
35 000	مستشفى السند	179
35 000	مستشفى المضيلة	180
60 000	مستشفى أم العرائس	181
50 000	مستشفى الرديف	182
40 000	مستشفى القطار	183
45 000	مستشفى دقاش	187
15 000	مستشفى حزوة	188

15 000	مستشفى تمغزة	189	
35 000	مستشفى الرقاب	192	
25 000	مستشفى منزل بوزيان	193	
25 000	مستشفى بن عون	194	
35 000	مستشفى المكناسي	195	
20 000	مستشفى مزونة	196	
25 000	مستشفى أولاد حفوز	197	
35 000	مستشفى جلمة	198	
35 000	مستشفى بئر الحفي	199	
55 000	مستشفى الحامة	202	
55 000	مستشفى مارث	203	
30 000	مستشفى مطماطة	204	
45 000	مستشفى وذرف	205	
55 000	مستشفى دوز	208	
30 000	مستشفى الفوار	209	
40 000	مستشفى سوق الأحد	210	
25 000	مستشفى ميدون	216	
30 000	مستشفى بني خداش	217	
25 000	مستشفى سيدى مخلوف	218	
30 000	مستشفى غمراسن	222	
30 000	مستشفى رمادة	223	
20 000	مستشفى بنبله	230	
35 000	مستشفى ماجل بلعباس	232	
25 000	مستشفى نبر	234	
25 000	المستشفى المحلي بالسريس	239	
20 000	المستشفى المحلي بالشراردة	240	
15 000	المستشفى المحلي بجومين	241	
3 730 000	جملة النشاط :		

جملة الوحدة العملياتية : 3 730 000

جملة البرنامج الفرعي : 3 730 000

جملة البرنامج : 3 730 000

## البرنامج 3 : البحث و الخدمات الإستشفائية الجامعية

## البرنامج الفرعي 1 : قيادة برنامج البحث والخدمات الاستشفائية الجامعية

## الوحدة العملية 1: وحدة دعم لبرنامج البحث والخدمات الاستشفائية الجامعية

## النشاط 4: الرقابة البيئية للمنتجات

بحساب الدينار

الإعتمادات	البيان	ف . ف	الفصل
50 000	مؤسسات أخرى	30	325
50 000	الوكالة الوطنية للرقابة الصحية والبيئية للمنتجات	022	
20 000	تجهيزات إعلامية	0200	806
20 000	تجهيزات إعلامية		
175 000	إقتناء وسائل نقل	0201	806
175 000	إقتناء وسائل نقل		
20 000	إقتناء تجهيزات ومعدات	0203	806
20 000	إقتناء تجهيزات ومعدات		
75 000	دراسات	0206	806
75 000	دراسات		
70 000	انجاز مخططات الرقابة	0210	806
70 000	انجاز مخططات الرقابة		
60 000	عمليات التحسيس	0212	806
60 000	عمليات التحسيس		
15 000	برامج إعلامية	0214	806
15 000	برامج إعلامية		
15 000	السلامة المعلوماتية	0217	806
15 000	السلامة المعلوماتية		

500 000	جملة النشاط :
---------	---------------

النشاط 5: الإستشفاء بالمياه

بحساب الدينار

الإعتمادات	البيان	ف . ف	الفصل
100 000	مؤسسات النهوض بالقطاعات	17	325
100 000	ديوان المياه المعدنية	043	
1 200 000	تنمية قطاع المياه المعدنية	0200	810
1 200 000	تنمية قطاع المياه المعدنية		
260 000	دراسات و بحوث	0201	810
260 000	دراسات و بحوث		
1 000 000	منحة استثمار للباعثين في ميدان المحطات الإستشفائية المعدنية	0210	810
1 000 000	منحة استثمار للباعثين في ميدان المحطات الإستشفائية المعدنية		
50 000	تطوير النظام المعلوماتي بالديوان	ج001	810
50 000	تطوير النظام المعلوماتي بالديوان		
2 610 000	جملة النشاط :		

3 110 000	جملة الوحدة العملياتية :
-----------	--------------------------

3 110 000	جملة البرنامج الفرعي :
-----------	------------------------

البرنامج الفرعي 2: الخدمات العلاجية المختصة و السلامة الصحية بتونس

(الوحدة العملياتية 1: مؤسسات عمومية ( الخدمات العلاجية المختصة

النشاط 1: خدمات علاجية مختصة

بحساب الدينار

الإعتمادات	البيان	ف . ف	الفصل
------------	--------	-------	-------



105 000	المؤسسات الصحية	09	324
60 000	مركز الاسعاف الطبي الاستعجالي	052	
15 000	مركز المصورات بالرنين المغناطيسي بتونس	056	
30 000	مصحة طب وجراحة الأسنان بالمنستير	145	
105 000	جملة النشاط :		

جملة الوحدة العملياتية : 105 000

(الوحدة العملياتية 2: مؤسسات عمومية ( السلامة الصحية

النشاط 2: السلامة الصحية

بحساب الدينار

الإعتمادات	البيان	ف . ف	الفصل
25 000	المؤسسات الصحية	09	324
15 000	المركز الوطني للحذر من نتائج استعمال الأدوية	054	
10 000	المركز الوطني للنهوض بزراع الأعضاء	061	
25 000	جملة النشاط :		

جملة الوحدة العملياتية : 25 000

جملة البرنامج الفرعي : 130 000

جملة البرنامج : 3 240 000

## البرنامج 9 : القيادة و المساندة

## البرنامج الفرعي 1 : القيادة و المساندة المركزية

## الوحدة العمليانية 1: هياكل القيادة و المساندة المركزية

## النشاط 1: القيادة و المساندة

بحساب الدينار

الإعتمادات	البيان	ف . ف	الفصل
148 000	منح جرايات عمرية مختلفة	05	300
148 000	جرايات عمرية	007	
1 500 000	مصاريف علاج المرضى بالخارج	06	302
1 500 000	مصاريف علاج المرضى بالخارج	000	
1 234 000	منح لفائدة جمعيات ووداديات ذات صبغة إجتماعية	08	302
1 234 000	منح لفائدة جمعيات ووداديات ذات صبغة إجتماعية	000	
1 440 000	الحج إلى البقاع المقدسة	09	302
220 000	مصاريف النقل	001	
765 000	مصاريف الإقامة	002	
175 000	شراء الأدوية	003	
280 000	مصاريف أخرى	099	
1 050 000	مساهمة المشغل في أنظمة التقاعد بعنوان الأعوان المحالين على التقاعد	10	302
1 000 000	المساهمة بعنوان التنفيل	001	
50 000	المساهمة بعنوان تعديل الجرايات	002	
110 000	تدخلات أخرى	99	302
100 000	مساهمة بالهلال الأحمر التونسي	001	
10 000	مساهمة بالهلال الأحمر الفلسطيني	002	
30 000	منح لفائدة الجمعيات العلمية	02	304
30 000	منح لفائدة الجمعيات العلمية	000	
20 000	التبادل العلمي و التقني مع الخارج	03	304

20 000	التبادل العلمي والتقني مع الخارج	000	
18 000	تدخلات لفائدة الرياضة والتربية البدنية	12	305
18 000	منح لفائدة الجمعيات الرياضية للأعوان	004	
530 000	منظمات ذات صبغة خصوصية	02	307
400 000	المنظمة العالمية للصحة	501	
10 000	الهيئة العالمية للهلال الأحمر	502	
2 000	الصندوق الخاص للأمم المتحدة لمقاومة المخدرات	503	
20 000	الصندوق العربي للنهوض بالصحة	504	
3 000	الجامعة الدولية للمستشفيات	505	
40 000	منظمة الأمم المتحدة للطفولة	506	
25 000	صندوق الأمم المتحدة لل عمران البشري	507	
15 000	المجلس العربي للإختصاصات الطبية	508	
15 000	المركز العربي للمطبوعات الطبية	509	
6 080 000	جملة النشاط :		

## النشاط 2: المساندة والتكوين الأساسي والمستمر

بحساب الدينار

الإعتمادات	البيان	ف . ف	الفصل
200 000	مؤسسات التعليم العالي	05	324
30 000	المدرسة العليا لعلوم وتقنيات الصحة بتونس	051	
25 000	المدرسة العليا لعلوم وتقنيات الصحة بالمنستير	052	
50 000	المدرسة العليا لعلوم وتقنيات الصحة بصفاس	053	
30 000	المدرسة العليا لعلوم وتقنيات الصحة بسوسة	054	
15 000	المعهد العالي لعلوم التمريض بتونس	055	
10 000	المعهد العالي لعلوم التمريض بالكاف	056	
20 000	المعهد العالي لعلوم التمريض بسوسة	057	
15 000	المعهد العالي لعلوم التمريض بصفاس	058	
5 000	المعهد العالي لعلوم التمريض بقابس	059	
130 000	مؤسسات التكوين	08	324
15 000	المعهد الوطني للصحة العمومية	211	

15 000	معهد التكوين المستمر لأعوان الصحة بالمنستير	212	
15 000	المركز الوطني للتكوين البيداغوجي لإطارات الصحة العمومية	213	
5 000	مدرسة علوم التمريض بتونس	214	
5 000	مدرسة علوم التمريض بمنزل بورقيبة	215	
5 000	مدرسة علوم التمريض بنابل	216	
5 000	مدرسة علوم التمريض بجندوبة	217	
5 000	مدرسة علوم التمريض بباجة	218	
5 000	مدرسة علوم التمريض بالكاف	219	
5 000	مدرسة علوم التمريض بسليانة	220	
5 000	مدرسة علوم التمريض بالقصرين	221	
5 000	مدرسة علوم التمريض بالقيروان	222	
5 000	مدرسة علوم التمريض بالمهدية	224	
5 000	مدرسة علوم التمريض بقفصة	226	
5 000	مدرسة علوم التمريض بتوزر	227	
5 000	مدرسة علوم التمريض بسیدی بوزید	228	
5 000	مدرسة علوم التمريض بقابس	229	
5 000	مدرسة علوم التمريض بقبلي	230	
5 000	مدرسة علوم التمريض بمدنين	231	
5 000	مدرسة علوم التمريض بتطاوين	232	
330 000	جملة النشاط :		

## النشاط 3 : المساعدة الفنية في الإعلامية

بحساب الدينار

الإعتمادات	البيان	ف . ف	الفصل
365 000	مؤسسات أخرى	30	325
365 000	مركز الإعلامية لوزارة الصحة العمومية	021	
130 000	إقتناء وسائل النقل	0101	806
130 000	إقتناء وسائل النقل		
250 000	التكوين : مركز الإعلامية لوزارة الصحة العمومية	0103	806
250 000	التكوين : مركز الإعلامية لوزارة الصحة العمومية		

180 000	دراسات	0104	806
180 000	دراسات		
250 000	تجهيزات اعلامية	0113	806
250 000	تجهيزات اعلامية		
1 175 000	جملة النشاط :		

## النشاط 4: الرقابة الغذائية

بحساب الدينار

الإعتمادات	البيان	ف . ف	الفصل
60 000	دراسات وبحوث	ج400	806
60 000	دراسات وبحوث		
500 000	اقتناء تجهيزات ومعدات	ج401	806
500 000	اقتناء تجهيزات ومعدات		
1 200 000	اقتناء وسائل النقل	ج402	806
1 200 000	اقتناء وسائل النقل		
240 000	اقتناء تجهيزات إعلامية	ج403	806
240 000	اقتناء تجهيزات إعلامية		
2 000 000	جملة النشاط :		

## النشاط 5: التقييم والإعتماد

بحساب الدينار

الإعتمادات	البيان	ف . ف	الفصل
35 000	مؤسسات النهوض بالقطاعات	17	325
35 000	الهيئة الوطنية للإعتماد في المجال الصحي	044	
97 000	معدات وبرامج اعلامية	0304	806
97 000	معدات وبرامج اعلامية		
50 000	التحسيس و التوعية و الإعلام	0306	806
50 000	التحسيس و التوعية و الإعلام		

50 000	تطوير قدرات الهيئة في مجال الاعتماد	0309	806
50 000	تطوير قدرات الهيئة في مجال الاعتماد		
13 000	اعتماد الهيئة من طرف الجمعية الدولية لجودة الرعاية الصحية	0315	806
13 000	اعتماد الهيئة من طرف الجمعية الدولية لجودة الرعاية الصحية		
245 000	جملة النشاط :		

جملة الوحدة العملياتية : 9 830 000

جملة البرنامج الفرعي : 9 830 000

جملة البرنامج : 9 830 000

43 205 000

جملة الموارد العامة للميزانية

الجملة العامة : 43 205 000

السنة المالية: 2020

المهمة:

مهمة الصحة

جدول تفصيلي نفقات الحسابات الخاصة

الحسابات الخاصة في الخزينة

الحساب : 38 صندوق دعم الصحة العمومية

البرنامج : 2 الخدمات الصحية الإستشفائية

البرنامج الفرعي : 1 قيادة الخدمات الصحية الاستشفائية

الوحدة العملية : 1 وحدة دعم برنامج الخدمات الصحية الاستشفائية 12 000 000 دينار

النشاط : 1 خدمات طب الاختصاص 12 000 000 دينار

بحساب الدينار

الإعتمادات	البيان	الفقرة الفرعية	الفقرة	الفصل

12 000 000	منح للمؤسسات العمومية الخاضعة لمجلة المحاسبة العمومية بعنوان التسيير واستغلال التجهيزات العمومية			224
12 000 000	المؤسسات الصحية		0009	
60 000	مستشفى خير الدين	059		
130 000	مستشفى أريانة	066		
350 000	مستشفى منزل بوقريبة	067		
380 000	مستشفى الحبيب بوقطفة ببنزرت	068		
250 000	مستشفى نابل	074		
600 000	مستشفى محمد الطاهر المعموري بنابل	075		
260 000	مستشفى منزل تميم	080		
190 000	مستشفى زغوان	086		
1 190 000	مستشفى جنوية	090		
50 000	مستشفى طبرقة	094		
400 000	مستشفى باجة	097		
100 000	مستشفى مجاز الباب	100		
730 000	مستشفى محمد بوقريبة بالكاف	105		
460 000	مستشفى سليانة	111		



1 000 000	مستشفى القصرين	121		
1 000 000	مستشفى ابن الجزار بالقيروان	128		
100 000	مستشفى 7 نوفمبر بمساكن	139		
100 000	مستشفى قصر هلال	146		
150 000	مستشفى محمد بن صالح بالمكنين	148		
170 000	مستشفى المحرس	170		
180 000	مستشفى جينيانة	171		
50 000	مستشفى قرقنة	172		
420 000	مستشفى الحسين بوزيان بقفصة	176		
150 000	مستشفى المتلوى	177		
300 000	مستشفى توزر	185		
400 000	مستشفى سيدى بوزيد	191		
700 000	مستشفى الدكتور محمد بن ساسي بقابس	201		
150 000	مستشفى قبلي	207		
400 000	مستشفى الحبيب بورقيبة بمدنين	212		
300 000	مستشفى الصادق المقدم بجربة	213		

200 000		مستشفى جرجيس	214		
260 000		مستشفى بنقردان	215		
440 000		مستشفى تطاوين	221		
300 000		مستشفى بن عروس	231		
80 000		المستشفى الجهوي بنفطة	237		

جملة البرنامج الفرعي 12 000 000

جملة البرنامج 12 000 000

البرنامج : 3 البحث و الخدمات الإستشفائية الجامعية

البرنامج الفرعي : 1 قيادة برنامج البحث والخدمات الاستشفائية الجامعية

الوحدة العملياتية : 1 وحدة دعم لبرنامج البحث والخدمات الاستشفائية الجامعية 18 000 000 دينار

النشاط : 3 الخدمات الاستشفائية الجامعية والبحث 18 000 000 دينار

بحساب الدينار

الإعتمادات	البيان	الفقرة الفرعية	الفقرة	الفصل
18 000 000	منح للمؤسسات العمومية غير الخاضعة لمجلة المحاسبة العمومية بعنوان التسيير واستغلال التجهيزا			225
18 000 000	المؤسسات الصحية		0009	
1 400 000	مستشفى الهادي شاكرا بصفاقس	302		
700 000	مستشفى البشير حمزة للأطفال بتونس	303		
1 400 000	مستشفى الحبيب بورقيبة بصفاقس	304		
350 000	معهد محمد القصاب للجبر وتقويم الأعضاء بقصر السعيد	305		
200 000	المعهد الوطني للتغذية والتكنولوجيا الغذائية بتونس	306		
580 000	مركز التوليد وطب الرضيع تونس	307		
350 000	معهد الهادي الرايس لأمراض العيون بتونس	308		
660 000	معهد صالح عزيز تونس	309		
400 000	المعهد الوطني لأمراض الأعصاب	310		
600 000	مستشفى عزيزة عثمانة	311		
600 000	مستشفى الحبيب ثامر	312		
900 000	مستشفى عبد الرحمان المامي للأمراض الرئوية	313		

780 000	مستشفى الرازي بمنوبة	314		
1 400 000	مستشفى فطومة بورقيبة بالمنستير	315		
1 400 000	مستشفى شارل نيكول	316		
1 400 000	مستشفى الرابطة	317		
1 400 000	مستشفى فرحات حشاد بسوسة	318		
400 000	مستشفى المنجي سليم بالمرسى	319		
1 400 000	مستشفى سهلول بسوسة	320		
580 000	مركز الإصابات و الحروق البليغة بين عروس	322		
1 100 000	مستشفى الطاهر صفر بالمهدية	323		

18 000 000 جملة البرنامج الفرعي

18 000 000 جملة البرنامج

30 000 000 جملة الحساب

30 000 000 جملة الحسابات الخاصة في الخزينة

30 000 000 الجملة العامة

السنة المالية: 2020

المهمة: مهمة الصحة

الحسابات الخاصة: جدول إجمالي

الحسابات الخاصة في الخزينة

الحساب : 38 صندوق دعم الصحة العمومية

الموارد : 30 000 000 دينار

النفقات	البرنامج
12000000	2 الخدمات الصحية الإستشفائية
18000000	3 البحث و الخدمات الإستشفائية الجامعية

جملة الحساب 30 000 000

جملة الحسابات الخاصة في الخزينة 30 000 000

الجملة العامة 30 000 000